

14 de noviembre de 2007

## Índice de Precios de Consumo (IPC). Base 2006

Octubre 2007

### Índice general

|              | Variación mensual | Variación acumulada | Variación interanual |
|--------------|-------------------|---------------------|----------------------|
| Octubre 2007 | 1,3               | 3,0                 | 3,6                  |

#### Principales resultados

- La tasa de **variación interanual** del **IPC** del mes de **octubre** aumenta nueve décimas y se sitúa en el **3,6%**.
- La tasa **anual** de la inflación **subyacente** es del **3,1%**, cinco décimas mayor que la registrada en septiembre.
- La **variación mensual** del índice general es del **1,3%**.
- El **Índice de Precios de Consumo Armonizado (IPCA)** sitúa su **tasa anual** en el **3,6%**, con lo que aumenta nueve décimas respecto al mes anterior.

## Tasas de variación interanuales

La tasa interanual del Índice de Precios de Consumo (IPC) general en el mes de octubre es del **3,6%**, nueve décimas por encima de la registrada en el mes de septiembre.

Por grupos, los que destacan por haber experimentado las mayores subidas o bajadas en sus tasas anuales son los siguientes:

- **Transporte**, cuya tasa anual pasa del 2,6% en el mes de septiembre al **4,9%** en octubre. Este comportamiento se explica por el aumento de los precios de los *carburantes* y *lubricantes*, frente a las disminuciones registradas en octubre de 2006.
- **Alimentos y bebidas no alcohólicas**, que incrementa su tasa hasta el **5,5%**, desde el 3,4% registrado en septiembre. Las parcelas que más destacan por su influencia en esta variación son la *leche*, el *pan*, *otros productos lácteos*, la *carne de ave* y los *quesos*.
- **Vivienda**, cuya tasa anual aumenta un punto y se sitúa en el **4,2%**, debido principalmente al aumento de los precios del *gas* y *otros combustibles*, frente a las disminuciones registradas en octubre del pasado año.
- **Vestido y calzado**, que disminuye su tasa anual una décima, situándose en el **0,9%**. Esta pauta se debe a que las *prendas de vestir* y el *calzado* han experimentado subidas de precios algo menores que en octubre de 2006.

En un análisis más detallado, las parcelas que más influyen en el aumento de la tasa anual de los grupos *Transporte*, *Alimentos y bebidas no alcohólicas* y *Vivienda* en el mes de octubre son:

|                           | Tasa anual (%)<br>sept-07 | Tasa anual (%)<br>oct-07 | Diferencia |
|---------------------------|---------------------------|--------------------------|------------|
| <b>Parcelas</b>           |                           |                          |            |
| Leche                     | 11,4                      | 24,8                     | 13,4       |
| Otros combustibles        | 0,1                       | 9,5                      | 9,4        |
| Otros productos lácteos   | 0,1                       | 8,3                      | 8,2        |
| Carburantes y lubricantes | 3,1                       | 9,6                      | 6,5        |
| Pan                       | 8,1                       | 13,4                     | 5,3        |
| Gas                       | -2,2                      | 2,7                      | 4,9        |
| Carne de ave              | 11,3                      | 14,3                     | 3,0        |
| Quesos                    | 2,9                       | 5,8                      | 2,9        |

De la misma forma, las parcelas con más influencia en la tasa anual del grupo *Vestido y calzado* son las siguientes:

|                   | Tasa anual (%)<br>sept-07 | Tasa anual (%)<br>oct-07 | Diferencia |
|-------------------|---------------------------|--------------------------|------------|
| <b>Parcelas</b>   |                           |                          |            |
| Prendas de vestir | 0,9                       | 0,7                      | -0,2       |
| Calzado           | 1,5                       | 1,3                      | -0,2       |

La tasa de variación interanual de la **inflación subyacente** (índice general sin alimentos no elaborados ni productos energéticos) aumenta cinco décimas hasta el **3,1%**, con lo que continúa por debajo de la tasa del índice general por segundo mes consecutivo.

## Evolución anual del IPC, base 2006

General y Subyacente

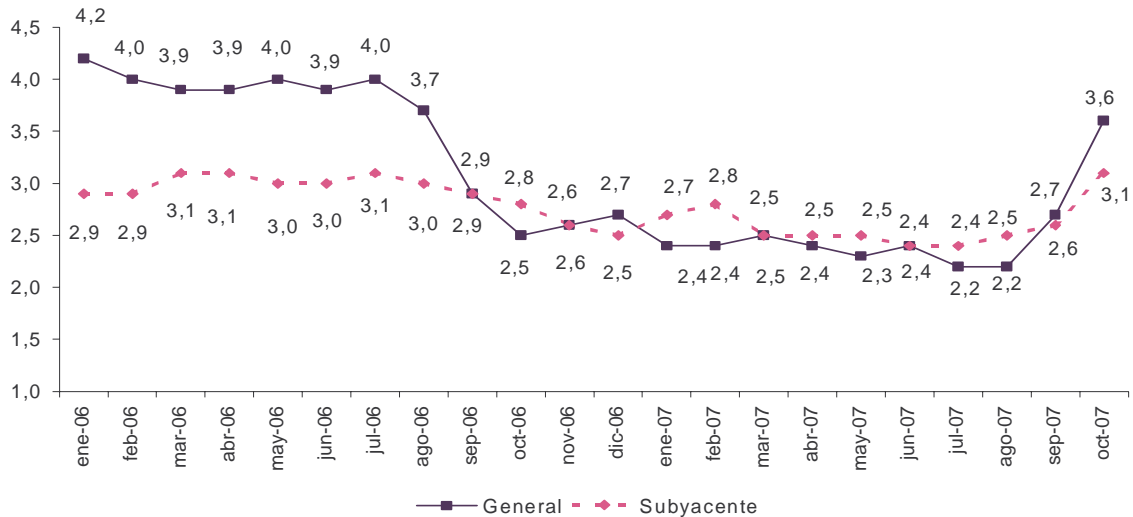

## Tasas de variación mensuales

En el mes de octubre la tasa de variación mensual del IPC general es del **1,3%**.

Entre los grupos con repercusión positiva más relevante en el índice general están los siguientes:

- **Vestido y calzado**, con una tasa mensual del **9,0%** y una repercusión de **0,725**, que recoge los efectos de la nueva temporada de invierno.
- **Alimentos y bebidas no alcohólicas**, con una tasa del **1,9%**, debida principalmente a la subida de los precios de la *leche*, el *pan*, *otros productos lácteos*, la *carne de ave* y los *quesos*. Su repercusión en el índice general es **0,433**.
- **Vivienda**, cuya tasa del **0,7%** repercute **0,070** en el índice general. Esta variación se explica en gran medida por el aumento de los precios del *gas*.
- **Transporte**, con una tasa mensual del **0,3%**, debida al comportamiento de los *carburantes* y *lubricantes*. Su repercusión es de **0,044**.
- **Enseñanza**, que presenta una tasa del **2,4%** y una repercusión de **0,039**, en su mayor parte causada por la subida de precios de la *enseñanza superior*, propia del comienzo del curso académico.

El grupo con tasa de variación mensual negativa más relevante en el mes de octubre es el siguiente:

- **Ocio y cultura**, con una tasa mensual del **-0,8%** y una repercusión de **-0,055**, debida a la disminución de los precios del *viaje organizado*.

## Evolución mensual del IPC, base 2006 Índice general

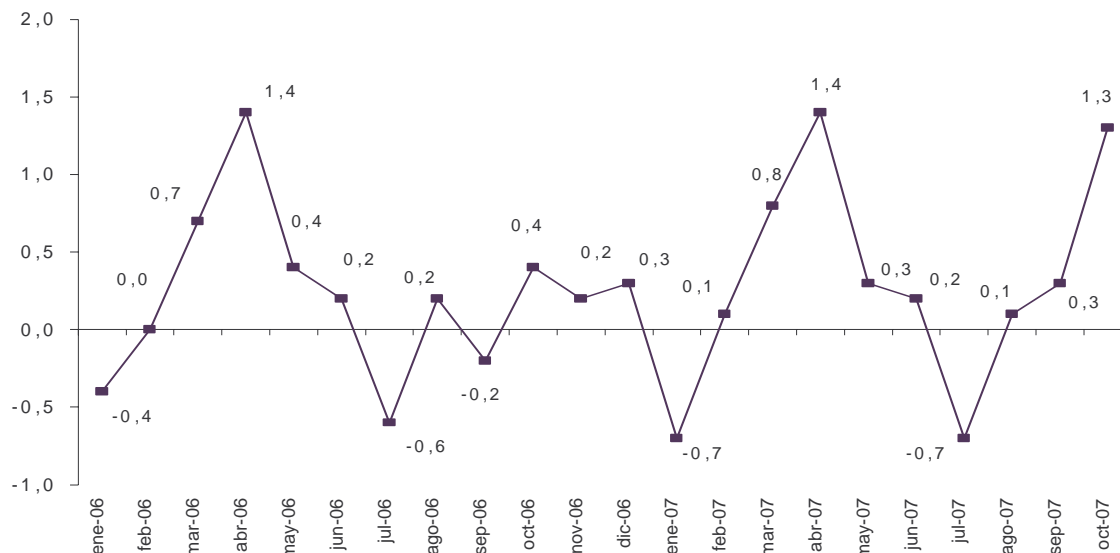

### Detalle de las variaciones mensuales

En un análisis más detallado, se puede observar cuáles han sido las parcelas que más han afectado a la tasa mensual del IPC en el mes de octubre.

Las parcelas con mayor repercusión positiva en la tasa mensual fueron:

|   | Tasa mensual (%) | Repercusión |
|---|------------------|-------------|
| <b>Alimentación</b>                                   |                  |             |
| Leche   | 12,3             | 0,151       |
| Pan   | 4,7              | 0,091       |
| Otros productos lácteos                               | 8,2              | 0,069       |
| Carne de ave  | 3,0              | 0,028       |
| Quesos  | 2,7              | 0,022       |
| <b>Otras parcelas</b>                                 |                  |             |
| Prendas de vestir                                     | 9,9              | 0,600       |
| Calzado   | 6,2              | 0,112       |
| Carburantes y lubricantes                             | 0,8              | 0,047       |
| Restaurantes, bares, cafeterías, cantinas y comedores | 0,4              | 0,046       |
| Gas   | 3,4              | 0,041       |
| Enseñanza superior                                    | 4,8              | 0,026       |

De la misma forma, las parcelas con mayor repercusión negativa fueron las siguientes:

|                              | Tasa mensual (%) | Repercusión |
|------------------------------|------------------|-------------|
| <b>Otras parcelas</b>        |                  |             |
| Viaje organizado             | -4,2             | -0,055      |
| Hoteles y otros alojamientos | -6,3             | -0,050      |

## Comunidades autónomas. Tasas de variación anual

Las variaciones anuales del IPC general de las comunidades autónomas aparecen en el siguiente gráfico:

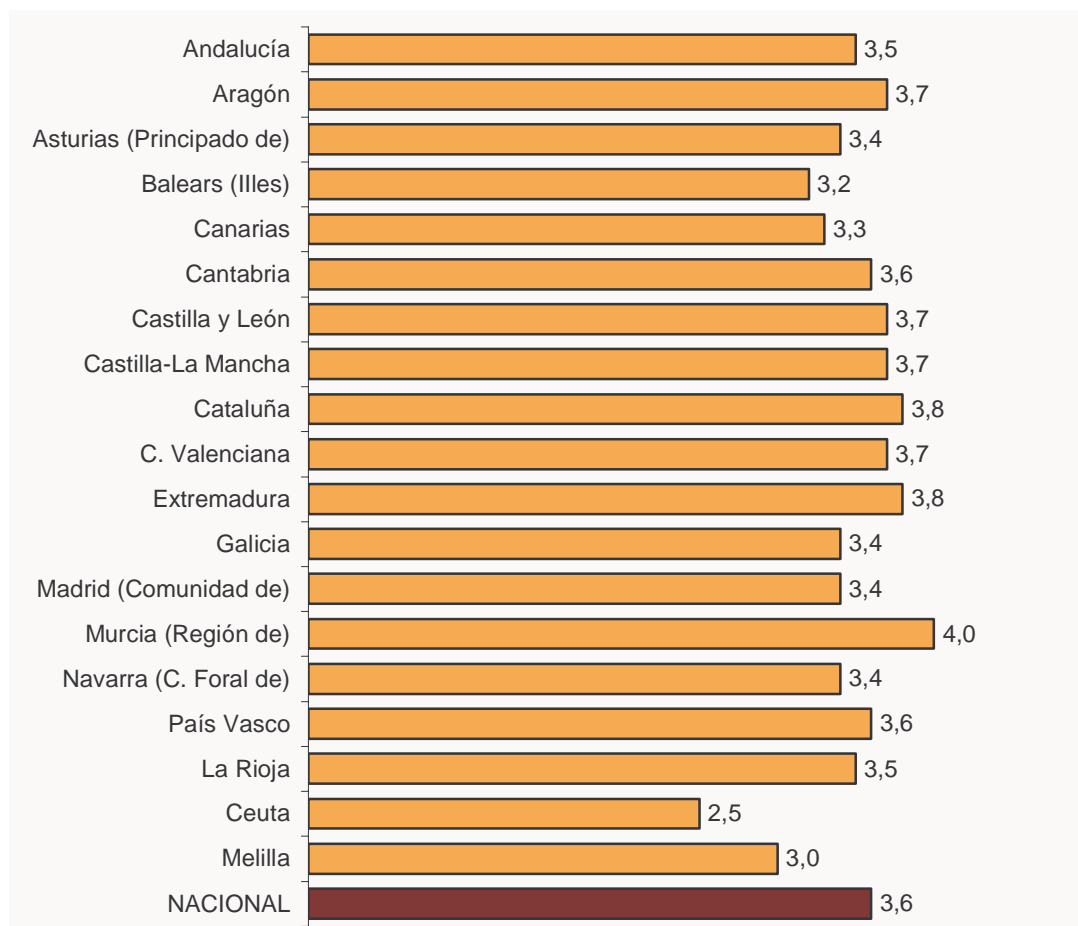

## Índice de Precios de Consumo Armonizado (IPCA)

En el mes de octubre el IPCA registra una tasa de variación interanual del **3,6%**, nueve décimas más que la del mes de septiembre. Esta tasa coincide con la avanzada por el indicador adelantado del IPCA, publicado el pasado 30 de octubre.

La tasa mensual del IPCA es del **1,3%**.

Más información en **INEbase** – [www.ine.es](http://www.ine.es) Todas las notas de prensa en: [www.ine.es/prensa/prensa.htm](http://www.ine.es/prensa/prensa.htm)

**Gabinete de prensa:** Teléfonos: 91 583 93 63 / 94 08 – Fax: 91 583 90 87 - [gprensa@ine.es](mailto:gprensa@ine.es)

**Área de información:** Teléfono: 91 583 91 00 – Fax: 91 583 91 58 – [www.ine.es/infoine](http://www.ine.es/infoine)

# Notas de prensa

14 de noviembre de 2007

## Índices de precios de consumo. Base 2006 Octubre 2007

### 1. Índices nacionales: general y de grupos

| Grupo                                 | Índice       | % Variación        |                     |            | Repercusión        |                     |
|---------------------------------------|--------------|--------------------|---------------------|------------|--------------------|---------------------|
|                                       |              | Sobre mes anterior | En lo que va de año | En un año  | Sobre mes anterior | En lo que va de año |
| 1. Alimentos y bebidas no alcohólicas | 106,2        | 1,9                | 4,8                 | 5,5        | 0,433              | 1,054               |
| 2. Bebidas alcohólicas y tabaco       | 107,3        | 0,2                | 5,8                 | 6,6        | 0,006              | 0,165               |
| 3. Vestido y calzado                  | 105,9        | 9,0                | -1,0                | 0,9        | 0,725              | -0,093              |
| 4. Vivienda                           | 104,7        | 0,7                | 4,1                 | 4,2        | 0,070              | 0,422               |
| 5. Menaje                             | 103,2        | 0,4                | 1,9                 | 2,5        | 0,025              | 0,116               |
| 6. Medicina                           | 98,3         | 0,2                | -2,3                | -2,1       | 0,006              | -0,064              |
| 7. Transporte                         | 103,1        | 0,3                | 4,8                 | 4,9        | 0,044              | 0,710               |
| 8. Comunicaciones                     | 100,2        | -0,1               | 1,0                 | 0,6        | -0,003             | 0,037               |
| 9. Ocio y cultura                     | 98,8         | -0,8               | -1,4                | -0,7       | -0,055             | -0,100              |
| 10. Enseñanza                         | 106,9        | 2,4                | 3,8                 | 4,5        | 0,039              | 0,060               |
| 11. Hoteles, cafes y restaurantes     | 105,8        | 0,0                | 4,5                 | 4,8        | -0,004             | 0,524               |
| 12. Otros bienes y servicios          | 103,6        | 0,1                | 2,7                 | 3,0        | 0,010              | 0,218               |
| <b>ÍNDICE GENERAL</b>                 | <b>104,2</b> | <b>1,3</b>         | <b>3,0</b>          | <b>3,6</b> |                    |                     |

### 2. Índices nacionales de grupos especiales

| Grupo  | Índice | % Variación        |                     |           |
|--|--------|--------------------|---------------------|-----------|
|  |        | Sobre mes anterior | En lo que va de año | En un año |
| <b>Alimentos</b>                                     |        |                    |                     |           |
| Con elaboración, bebidas y tabaco                    | 106,4  | 2,3                | 5,9                 | 6,1       |
| Sin elaboración                                      | 106,2  | 0,5                | 2,8                 | 4,7       |
| Con bebidas y tabaco                                 | 106,4  | 1,7                | 4,9                 | 5,6       |
| Sin elaboración y productos energéticos              | 104,9  | 0,7                | 5,3                 | 6,0       |
| <b>Bienes industriales</b>                           | 102,5  | 2,2                | 1,5                 | 2,0       |
| Duraderos  | 100,1  | 0,1                | -0,1                | 0,1       |
| Productos energéticos                                | 103,6  | 1,0                | 7,4                 | 7,0       |
| Carburantes y combustibles                           | 103,7  | 1,3                | 8,9                 | 8,4       |
| Sin energía  | 102,4  | 2,4                | 1,5                 | 2,0       |
| Sin productos energéticos                            | 102,0  | 2,7                | -0,4                | 0,4       |
| <b>Servicios</b>                                     | 104,6  | 0,1                | 3,4                 | 3,8       |
| Sin alquiler de vivienda                             | 104,5  | 0,0                | 3,4                 | 3,8       |
| <b>ÍNDICE GENERAL</b>                                |        |                    |                     |           |
| Sin alimentos, bebidas y tabaco                      | 103,5  | 1,1                | 2,4                 | 2,9       |
| Sin alquiler de vivienda                             | 104,2  | 1,3                | 3,0                 | 3,6       |
| Sin productos energéticos                            | 104,3  | 1,3                | 2,6                 | 3,2       |
| Sin alimentos no elaborados ni productos energéticos | 104,1  | 1,4                | 2,6                 | 3,1       |
| Sin tabaco   | 104,1  | 1,3                | 3,0                 | 3,5       |

## 3. Índices nacionales de rúbricas

|  | Índice | Sobre el mes anterior |             | En lo que va de año |             | En un año   |
|--|--------|-----------------------|-------------|---------------------|-------------|-------------|
|  |        | % Variación           | Repercusión | % Variación         | Repercusión | % Variación |
| 01. Cereales y derivados                                   | 104,6  | 1,2                   | 0,019       | 4,2                 | 0,065       | 4,4         |
| 02. Pan  | 114,2  | 4,7                   | 0,091       | 13,3                | 0,241       | 13,4        |
| 03. Carne de vacuno  | 106,8  | 0,7                   | 0,008       | 3,3                 | 0,037       | 4,4         |
| 04. Carne de ovino   | 104,9  | 2,2                   | 0,008       | 2,6                 | 0,009       | -2,3        |
| 05. Carne de porcino                                       | 102,8  | -1,0                  | -0,008      | 1,4                 | 0,010       | 0,1         |
| 06. Carne de ave   | 116,7  | 3,0                   | 0,028       | 11,9                | 0,102       | 14,3        |
| 07. Otras carnes   | 104,3  | 0,5                   | 0,013       | 2,8                 | 0,068       | 3,2         |
| 08. Pescado fresco y congelado                             | 101,4  | -0,8                  | -0,012      | -4,4                | -0,073      | 1,4         |
| 09. Crustáceos, moluscos y preparados de pescado           | 102,4  | -0,1                  | -0,001      | 1,5                 | 0,022       | 2,3         |
| 10. Huevos   | 109,9  | 2,8                   | 0,006       | 7,4                 | 0,015       | 9,0         |
| 11. Leche  | 125,6  | 12,1                  | 0,152       | 25,1                | 0,288       | 24,2        |
| 12. Productos lácteos                                      | 106,9  | 5,5                   | 0,091       | 6,3                 | 0,105       | 7,1         |
| 13. Aceites y grasas                                       | 83,4   | 1,4                   | 0,010       | -9,3                | -0,080      | -12,5       |
| 14. Frutas frescas   | 107,4  | 0,7                   | 0,011       | 6,4                 | 0,101       | 6,6         |
| 15. Frutas en conserva y frutos secos                      | 100,7  | 0,4                   | 0,001       | 1,4                 | 0,005       | 0,2         |
| 16. Legumbres y hortalizas frescas                         | 108,0  | 0,4                   | 0,005       | 5,7                 | 0,061       | 7,2         |
| 17. Preparados de legumbres y hortalizas                   | 108,8  | 1,4                   | 0,007       | 7,3                 | 0,037       | 8,0         |
| 18. Patatas y sus preparados                               | 100,6  | -2,1                  | -0,007      | -5,8                | -0,021      | -0,3        |
| 19. Café, cacao e infusiones                               | 105,7  | 0,1                   | 0,000       | 4,4                 | 0,015       | 4,5         |
| 20. Azúcar   | 101,7  | 0,3                   | 0,000       | 2,0                 | 0,003       | 1,3         |
| 21. Otros preparados alimenticios                          | 103,9  | 0,6                   | 0,006       | 2,9                 | 0,028       | 3,0         |
| 22. Agua mineral, refrescos y zumos                        | 102,6  | 0,3                   | 0,003       | 1,7                 | 0,015       | 2,9         |
| 23. Bebidas alcohólicas                                    | 103,6  | 0,7                   | 0,006       | 3,1                 | 0,026       | 3,0         |
| 24. Tabaco   | 108,9  | 0,0                   | 0,000       | 7,0                 | 0,139       | 8,1         |
| 25. Prendas de vestir de hombre                            | 106,9  | 7,7                   | 0,174       | -0,7                | -0,017      | 1,2         |
| 26. Prendas de vestir de mujer                             | 107,0  | 11,7                  | 0,333       | -1,8                | -0,061      | 0,5         |
| 27. Prendas de vestir de niño y bebé                       | 104,0  | 9,9                   | 0,093       | -1,2                | -0,013      | 0,3         |
| 28. Complementos y reparaciones de prendas de vestir       | 104,6  | 6,3                   | 0,014       | 1,3                 | 0,003       | 1,3         |
| 29. Calzado de hombre                                      | 105,0  | 5,0                   | 0,033       | -0,1                | -0,001      | 1,3         |
| 30. Calzado de mujer                                       | 104,0  | 7,5                   | 0,062       | -0,6                | -0,005      | 1,5         |
| 31. Calzado de niño  | 103,2  | 5,4                   | 0,017       | -0,1                | 0,000       | 0,7         |
| 32. Reparación de calzado                                  | 107,5  | 0,6                   | 0,000       | 5,4                 | 0,001       | 5,9         |
| 33. Viviendas en alquiler                                  | 105,5  | 0,4                   | 0,009       | 3,7                 | 0,085       | 4,5         |
| 34. Calefacción, alumbrado y distribución de agua          | 103,6  | 1,0                   | 0,050       | 4,0                 | 0,196       | 3,8         |
| 35. Conservación de la vivienda y otros gastos             | 105,9  | 0,4                   | 0,012       | 4,5                 | 0,141       | 4,7         |
| 36. Muebles y revestimientos de suelo                      | 104,7  | 0,7                   | 0,012       | 2,8                 | 0,045       | 3,7         |
| 37. Textiles y accesorios para el hogar                    | 104,0  | 1,6                   | 0,009       | 0,7                 | 0,004       | 2,5         |
| 38. Electrodomésticos y reparaciones                       | 99,4   | -0,1                  | -0,001      | -0,2                | -0,002      | -0,2        |
| 39. Utensilios y herramientas para el hogar                | 104,5  | 0,4                   | 0,002       | 3,1                 | 0,012       | 3,6         |
| 40. Artículos no duraderos para el hogar                   | 101,7  | -0,1                  | -0,001      | 1,1                 | 0,016       | 1,3         |
| 41. Servicios para el hogar                                | 105,0  | 0,3                   | 0,004       | 3,6                 | 0,058       | 4,0         |
| 42. Servicios médicos y similares                          | 104,7  | 0,2                   | 0,004       | 4,0                 | 0,082       | 4,2         |
| 43. Medicamentos y material terapéutico                    | 93,6   | 0,2                   | 0,002       | -6,7                | -0,105      | -6,6        |
| 44. Transporte personal                                    | 102,8  | 0,3                   | 0,045       | 4,4                 | 0,698       | 4,5         |
| 45. Transporte público urbano                              | 104,6  | 0,2                   | 0,001       | 3,7                 | 0,021       | 4,0         |
| 46. Transporte público interurbano                         | 103,6  | -0,4                  | -0,002      | 2,9                 | 0,017       | 3,4         |
| 47. Comunicaciones   | 100,2  | -0,1                  | -0,003      | 1,0                 | 0,037       | 0,6         |
| 48. Objetos recreativos                                    | 92,8   | -0,1                  | -0,003      | -5,1                | -0,126      | -6,1        |
| 49. Publicaciones  | 101,6  | -0,2                  | -0,003      | 1,1                 | 0,012       | 1,6         |
| 50. Esparcimiento  | 103,6  | 0,3                   | 0,004       | 2,0                 | 0,033       | 3,3         |
| 51. Educación infantil y primaria                          | 106,7  | 1,1                   | 0,005       | 3,6                 | 0,016       | 4,9         |
| 52. Educación secundaria                                   | 106,0  | 0,8                   | 0,003       | 3,3                 | 0,014       | 3,9         |
| 53. Educación universitaria                                | 108,8  | 4,6                   | 0,027       | 4,8                 | 0,029       | 4,8         |
| 54. Otros gastos de enseñanza                              | 104,5  | 0,8                   | 0,005       | 2,6                 | 0,017       | 3,2         |
| 55. Artículos de uso personal                              | 103,9  | 0,1                   | 0,003       | 2,8                 | 0,077       | 3,1         |
| 56. Turismo y hostelería                                   | 105,2  | -0,5                  | -0,059      | 3,8                 | 0,489       | 4,4         |
| 57. Otros bienes y servicios no contemplados en otra parte | 104,8  | 0,4                   | 0,008       | 2,9                 | 0,055       | 3,7         |

## 4. Índices de comunidades autónomas: general y de grupos

(Continúa)

| Grupos                                | Índice                 |            |              |            | % variación     |            |                 |            | Índice                          |            |            |            | % variación     |  |              |  | Índice    |  |                 |  | % variación  |  |           |  |
|---------------------------------------|------------------------|------------|--------------|------------|-----------------|------------|-----------------|------------|---------------------------------|------------|------------|------------|-----------------|--|--------------|--|-----------|--|-----------------|--|--------------|--|-----------|--|
|                                       | S/ mes anterior        |            | En lo que va |            | En un año       |            | S/ mes anterior |            | En lo que va                    |            | En un año  |            | S/ mes anterior |  | En lo que va |  | En un año |  | S/ mes anterior |  | En lo que va |  | En un año |  |
|                                       | <b>Andalucía</b>       |            |              |            | <b>Aragón</b>   |            |                 |            | <b>Asturias (Principado de)</b> |            |            |            |                 |  |              |  |           |  |                 |  |              |  |           |  |
| 1. Alimentos y bebidas no alcohólicas | 106,6                  | 1,9        | 5,1          | 5,8        | 106,0           | 2,3        | 4,7             | 5,2        | 105,5                           | 1,8        | 3,9        | 4,7        |                 |  |              |  |           |  |                 |  |              |  |           |  |
| 2. Bebidas alcohólicas y tabaco       | 107,8                  | 0,2        | 6,1          | 7,0        | 107,3           | 0,2        | 5,7             | 6,5        | 107,3                           | 0,3        | 5,9        | 6,8        |                 |  |              |  |           |  |                 |  |              |  |           |  |
| 3. Vestido y calzado                  | 105,2                  | 8,5        | -1,5         | 0,5        | 107,2           | 10,3       | 1,1             | 1,0        | 105,3                           | 10,1       | -2,9       | 0,7        |                 |  |              |  |           |  |                 |  |              |  |           |  |
| 4. Vivienda                           | 104,3                  | 0,7        | 3,4          | 3,6        | 105,0           | 1,2        | 4,5             | 4,4        | 105,8                           | 0,5        | 5,5        | 5,5        |                 |  |              |  |           |  |                 |  |              |  |           |  |
| 5. Menaje                             | 103,5                  | 0,5        | 2,0          | 2,8        | 103,5           | 0,4        | 2,1             | 2,5        | 101,7                           | 0,5        | 0,8        | 1,4        |                 |  |              |  |           |  |                 |  |              |  |           |  |
| 6. Medicina                           | 97,2                   | 0,3        | -3,4         | -3,3       | 100,0           | 0,4        | -0,7            | -0,2       | 98,5                            | 0,0        | -1,7       | -1,4       |                 |  |              |  |           |  |                 |  |              |  |           |  |
| 7. Transporte                         | 102,9                  | 0,3        | 4,6          | 4,7        | 102,7           | 0,2        | 4,6             | 4,7        | 102,7                           | 0,3        | 4,4        | 4,5        |                 |  |              |  |           |  |                 |  |              |  |           |  |
| 8. Comunicaciones                     | 100,2                  | -0,1       | 1,0          | 0,6        | 100,6           | -0,1       | 1,0             | 0,8        | 100,1                           | -0,1       | 1,0        | 0,5        |                 |  |              |  |           |  |                 |  |              |  |           |  |
| 9. Ocio y cultura                     | 98,3                   | -0,6       | -1,7         | -1,5       | 100,2           | -0,7       | -1,4            | 0,1        | 98,3                            | -1,0       | -1,6       | -1,1       |                 |  |              |  |           |  |                 |  |              |  |           |  |
| 10. Enseñanza                         | 106,3                  | 2,7        | 3,3          | 3,4        | 107,0           | 2,1        | 3,8             | 4,1        | 106,7                           | 2,5        | 3,3        | 3,5        |                 |  |              |  |           |  |                 |  |              |  |           |  |
| 11. Hoteles, cafés y restaurantes     | 105,8                  | 0,1        | 4,1          | 4,5        | 106,2           | 0,0        | 4,8             | 5,1        | 106,1                           | -0,5       | 4,7        | 5,1        |                 |  |              |  |           |  |                 |  |              |  |           |  |
| 12. Otros                             | 103,4                  | 0,2        | 2,5          | 2,8        | 103,9           | 0,0        | 2,8             | 3,2        | 103,5                           | 0,0        | 2,9        | 3,0        |                 |  |              |  |           |  |                 |  |              |  |           |  |
| <b>ÍNDICE GENERAL</b>                 | <b>104,2</b>           | <b>1,3</b> | <b>3,0</b>   | <b>3,5</b> | <b>104,6</b>    | <b>1,6</b> | <b>3,3</b>      | <b>3,7</b> | <b>103,9</b>                    | <b>1,3</b> | <b>2,7</b> | <b>3,4</b> |                 |  |              |  |           |  |                 |  |              |  |           |  |
|                                       | <b>Balears (Illes)</b> |            |              |            | <b>Canarias</b> |            |                 |            | <b>Cantabria</b>                |            |            |            |                 |  |              |  |           |  |                 |  |              |  |           |  |
| 1. Alimentos y bebidas no alcohólicas | 106,2                  | 1,7        | 4,6          | 5,1        | 107,0           | 2,0        | 6,0             | 6,6        | 105,9                           | 2,0        | 4,4        | 5,0        |                 |  |              |  |           |  |                 |  |              |  |           |  |
| 2. Bebidas alcohólicas y tabaco       | 107,0                  | 0,2        | 5,8          | 6,4        | 99,3            | 0,1        | 1,9             | -0,1       | 107,4                           | 0,3        | 6,0        | 6,9        |                 |  |              |  |           |  |                 |  |              |  |           |  |
| 3. Vestido y calzado                  | 101,8                  | 4,9        | -4,2         | 1,1        | 102,5           | 5,4        | -2,7            | 0,8        | 103,9                           | 7,7        | -2,6       | 0,4        |                 |  |              |  |           |  |                 |  |              |  |           |  |
| 4. Vivienda                           | 103,8                  | 0,5        | 3,1          | 3,4        | 104,6           | 0,5        | 3,4             | 4,2        | 104,3                           | 0,6        | 3,7        | 3,7        |                 |  |              |  |           |  |                 |  |              |  |           |  |
| 5. Menaje                             | 102,0                  | -0,1       | 0,5          | 1,4        | 101,3           | 0,1        | -0,1            | 1,0        | 103,3                           | 0,5        | 1,9        | 2,9        |                 |  |              |  |           |  |                 |  |              |  |           |  |
| 6. Medicina                           | 97,8                   | 0,1        | -2,8         | -2,4       | 96,3            | 0,3        | -4,2            | -4,0       | 97,1                            | 0,0        | -2,8       | -2,9       |                 |  |              |  |           |  |                 |  |              |  |           |  |
| 7. Transporte                         | 103,0                  | 0,1        | 4,7          | 4,9        | 103,5           | 1,0        | 5,3             | 5,0        | 103,3                           | 0,3        | 5,2        | 5,2        |                 |  |              |  |           |  |                 |  |              |  |           |  |
| 8. Comunicaciones                     | 100,7                  | -0,1       | 1,2          | 0,9        | 100,0           | -0,1       | 1,0             | 0,5        | 100,8                           | -0,1       | 1,2        | 1,0        |                 |  |              |  |           |  |                 |  |              |  |           |  |
| 9. Ocio y cultura                     | 98,8                   | -1,4       | -1,4         | -0,2       | 97,8            | -0,8       | -1,6            | -1,5       | 99,2                            | -1,0       | -1,3       | -0,6       |                 |  |              |  |           |  |                 |  |              |  |           |  |
| 10. Enseñanza                         | 106,2                  | 1,3        | 4,2          | 4,4        | 106,9           | 1,7        | 2,9             | 3,1        | 105,2                           | 2,6        | 3,4        | 3,6        |                 |  |              |  |           |  |                 |  |              |  |           |  |
| 11. Hoteles, cafés y restaurantes     | 105,7                  | -0,9       | 4,0          | 4,2        | 104,2           | 0,2        | 3,1             | 3,6        | 107,3                           | -0,5       | 5,5        | 6,1        |                 |  |              |  |           |  |                 |  |              |  |           |  |
| 12. Otros                             | 102,9                  | 0,0        | 2,1          | 2,1        | 102,9           | 0,0        | 2,3             | 2,6        | 104,0                           | 0,2        | 3,0        | 3,6        |                 |  |              |  |           |  |                 |  |              |  |           |  |
| <b>ÍNDICE GENERAL</b>                 | <b>103,5</b>           | <b>0,6</b> | <b>2,5</b>   | <b>3,2</b> | <b>103,4</b>    | <b>1,1</b> | <b>2,8</b>      | <b>3,3</b> | <b>104,2</b>                    | <b>1,3</b> | <b>2,9</b> | <b>3,6</b> |                 |  |              |  |           |  |                 |  |              |  |           |  |



## 4. Índices de comunidades autónomas: general y de grupos (Continuación)

| Grupos                                | Índice                      |              |            | % variación     |              |            | Índice                    |              |              | % variación     |              |            | Índice          |              |           | % variación     |              |           |
|---------------------------------------|-----------------------------|--------------|------------|-----------------|--------------|------------|---------------------------|--------------|--------------|-----------------|--------------|------------|-----------------|--------------|-----------|-----------------|--------------|-----------|
|                                       | S/ mes anterior             | En lo que va | En un año  | S/ mes anterior | En lo que va | En un año  | S/ mes anterior           | En lo que va | En un año    | S/ mes anterior | En lo que va | En un año  | S/ mes anterior | En lo que va | En un año | S/ mes anterior | En lo que va | En un año |
|                                       | <b>Castilla y León</b>      |              |            |                 |              |            | <b>Castilla-La Mancha</b> |              |              |                 |              |            | <b>Cataluña</b> |              |           |                 |              |           |
| 1. Alimentos y bebidas no alcohólicas | 106,6                       | 2,0          | 4,9        | 5,6             | 106,2        | 2,1        | 4,9                       | 5,3          | 105,7        | 1,7             | 4,1          | 4,9        |                 |              |           |                 |              |           |
| 2. Bebidas alcohólicas y tabaco       | 107,5                       | 0,2          | 5,8        | 6,7             | 107,8        | 0,1        | 6,2                       | 7,1          | 107,6        | 0,4             | 6,1          | 6,8        |                 |              |           |                 |              |           |
| 3. Vestido y calzado                  | 106,7                       | 8,2          | -0,6       | 1,0             | 106,3        | 9,9        | -1,1                      | 0,7          | 105,9        | 9,9             | -2,2         | 1,1        |                 |              |           |                 |              |           |
| 4. Vivienda                           | 104,4                       | 0,6          | 4,5        | 4,4             | 104,4        | 0,9        | 4,7                       | 4,6          | 105,2        | 0,6             | 4,3          | 4,6        |                 |              |           |                 |              |           |
| 5. Menaje                             | 103,3                       | 0,3          | 2,1        | 2,7             | 102,7        | 0,2        | 1,8                       | 2,1          | 103,6        | 0,3             | 2,5          | 3,0        |                 |              |           |                 |              |           |
| 6. Medicina                           | 100,2                       | 0,3          | -0,6       | -0,4            | 98,0         | 0,3        | -2,7                      | -2,4         | 98,8         | 0,2             | -1,6         | -1,5       |                 |              |           |                 |              |           |
| 7. Transporte                         | 102,9                       | 0,2          | 4,6        | 4,7             | 103,2        | 0,3        | 4,9                       | 5,1          | 103,1        | 0,3             | 4,8          | 5,0        |                 |              |           |                 |              |           |
| 8. Comunicaciones                     | 100,4                       | -0,1         | 1,0        | 0,7             | 100,6        | -0,1       | 1,1                       | 0,8          | 100,0        | -0,1            | 1,0          | 0,5        |                 |              |           |                 |              |           |
| 9. Ocio y cultura                     | 98,0                        | -0,8         | -2,0       | -1,2            | 98,3         | -0,7       | -1,6                      | -1,2         | 99,3         | -1,0            | -1,3         | -0,2       |                 |              |           |                 |              |           |
| 10. Enseñanza                         | 106,4                       | 2,5          | 3,4        | 3,8             | 107,0        | 2,9        | 4,0                       | 4,3          | 109,2        | 3,1             | 5,1          | 7,2        |                 |              |           |                 |              |           |
| 11. Hoteles, cafés y restaurantes     | 105,3                       | -0,3         | 4,3        | 4,4             | 106,1        | -0,4       | 4,9                       | 5,3          | 106,6        | 0,0             | 5,2          | 5,5        |                 |              |           |                 |              |           |
| 12. Otros                             | 103,5                       | 0,1          | 2,5        | 2,8             | 103,3        | 0,2        | 2,6                       | 2,7          | 104,3        | 0,2             | 3,3          | 3,6        |                 |              |           |                 |              |           |
| <b>ÍNDICE GENERAL</b>                 | <b>104,4</b>                | <b>1,3</b>   | <b>3,2</b> | <b>3,7</b>      | <b>104,3</b> | <b>1,5</b> | <b>3,3</b>                | <b>3,7</b>   | <b>104,3</b> | <b>1,2</b>      | <b>3,0</b>   | <b>3,8</b> |                 |              |           |                 |              |           |
|                                       | <b>Comunitat Valenciana</b> |              |            |                 |              |            | <b>Extremadura</b>        |              |              |                 |              |            | <b>Galicia</b>  |              |           |                 |              |           |
| 1. Alimentos y bebidas no alcohólicas | 106,8                       | 1,9          | 5,6        | 6,1             | 106,9        | 2,7        | 5,4                       | 6,3          | 105,4        | 2,2             | 4,1          | 4,8        |                 |              |           |                 |              |           |
| 2. Bebidas alcohólicas y tabaco       | 107,4                       | 0,2          | 6,0        | 6,7             | 107,8        | 0,1        | 6,2                       | 7,2          | 107,8        | 0,2             | 6,2          | 7,0        |                 |              |           |                 |              |           |
| 3. Vestido y calzado                  | 105,6                       | 9,6          | -0,4       | 1,0             | 107,2        | 10,4       | 0,8                       | 0,8          | 107,1        | 10,0            | -0,5         | 0,7        |                 |              |           |                 |              |           |
| 4. Vivienda                           | 105,6                       | 0,9          | 5,0        | 5,1             | 103,4        | 0,7        | 3,1                       | 3,0          | 104,4        | 0,8             | 4,4          | 4,4        |                 |              |           |                 |              |           |
| 5. Menaje                             | 102,7                       | 0,7          | 1,5        | 2,2             | 102,8        | 0,5        | 1,4                       | 2,2          | 103,2        | 0,6             | 1,9          | 2,2        |                 |              |           |                 |              |           |
| 6. Medicina                           | 98,0                        | -0,2         | -2,6       | -2,5            | 97,6         | 0,2        | -2,9                      | -2,7         | 98,6         | -0,2            | -2,2         | -1,8       |                 |              |           |                 |              |           |
| 7. Transporte                         | 102,9                       | 0,3          | 4,7        | 4,8             | 103,2        | 0,3        | 4,7                       | 5,0          | 103,1        | 0,2             | 4,7          | 4,9        |                 |              |           |                 |              |           |
| 8. Comunicaciones                     | 99,6                        | -0,1         | 0,9        | 0,2             | 100,0        | -0,1       | 0,9                       | 0,4          | 100,0        | -0,1            | 1,0          | 0,5        |                 |              |           |                 |              |           |
| 9. Ocio y cultura                     | 98,6                        | -0,8         | -1,3       | -1,0            | 97,9         | -0,6       | -1,9                      | -1,8         | 99,0         | -0,2            | -1,3         | -0,8       |                 |              |           |                 |              |           |
| 10. Enseñanza                         | 106,6                       | 3,3          | 3,8        | 4,4             | 105,9        | 2,0        | 3,6                       | 3,7          | 106,0        | 1,8             | 3,3          | 3,6        |                 |              |           |                 |              |           |
| 11. Hoteles, cafés y restaurantes     | 106,4                       | -0,3         | 5,0        | 5,4             | 106,7        | 0,5        | 5,1                       | 5,6          | 106,4        | 0,0             | 4,7          | 5,2        |                 |              |           |                 |              |           |
| 12. Otros                             | 103,5                       | 0,1          | 2,5        | 2,7             | 103,0        | 0,0        | 2,2                       | 2,5          | 102,8        | 0,0             | 2,1          | 2,4        |                 |              |           |                 |              |           |
| <b>ÍNDICE GENERAL</b>                 | <b>104,2</b>                | <b>1,3</b>   | <b>3,3</b> | <b>3,7</b>      | <b>104,6</b> | <b>1,8</b> | <b>3,4</b>                | <b>3,8</b>   | <b>104,1</b> | <b>1,7</b>      | <b>2,9</b>   | <b>3,4</b> |                 |              |           |                 |              |           |

## 4. Índices de comunidades autónomas: general y de grupos (Conclusión)

| Grupos                                | Índice                       |              |            | % variación     |                           |            | Índice          |              |                              | % variación     |              |            | Índice          |              |           | % variación     |              |           |
|---------------------------------------|------------------------------|--------------|------------|-----------------|---------------------------|------------|-----------------|--------------|------------------------------|-----------------|--------------|------------|-----------------|--------------|-----------|-----------------|--------------|-----------|
|                                       | S/ mes anterior              | En lo que va | En un año  | S/ mes anterior | En lo que va              | En un año  | S/ mes anterior | En lo que va | En un año                    | S/ mes anterior | En lo que va | En un año  | S/ mes anterior | En lo que va | En un año | S/ mes anterior | En lo que va | En un año |
|                                       | <b>Madrid (Comunidad de)</b> |              |            |                 | <b>Murcia (Región de)</b> |            |                 |              | <b>Navarra (C. Foral de)</b> |                 |              |            |                 |              |           |                 |              |           |
| 1. Alimentos y bebidas no alcohólicas | 105,7                        | 1,9          | 4,0        | 5,0             | 108,8                     | 2,0        | 7,6             | 8,4          | 105,9                        | 2,7             | 4,7          | 5,3        |                 |              |           |                 |              |           |
| 2. Bebidas alcohólicas y tabaco       | 107,8                        | 0,1          | 6,0        | 7,0             | 107,0                     | 0,1        | 5,6             | 6,3          | 107,0                        | 0,3             | 5,3          | 6,3        |                 |              |           |                 |              |           |
| 3. Vestido y calzado                  | 105,8                        | 7,5          | 0,0        | 0,8             | 106,6                     | 11,6       | -1,1            | 0,6          | 103,7                        | 5,4             | -3,1         | 1,1        |                 |              |           |                 |              |           |
| 4. Vivienda                           | 104,7                        | 0,5          | 3,7        | 4,0             | 103,5                     | 0,7        | 2,9             | 3,2          | 104,4                        | 0,6             | 4,4          | 4,3        |                 |              |           |                 |              |           |
| 5. Menaje                             | 103,7                        | 0,3          | 2,0        | 2,8             | 102,7                     | 0,8        | 1,4             | 1,9          | 103,0                        | 0,7             | 2,5          | 2,4        |                 |              |           |                 |              |           |
| 6. Medicina                           | 98,7                         | 0,7          | -2,1       | -1,9            | 97,1                      | 0,9        | -3,5            | -3,4         | 101,0                        | 0,3             | 0,4          | 0,8        |                 |              |           |                 |              |           |
| 7. Transporte                         | 103,1                        | 0,3          | 4,9        | 5,0             | 103,0                     | 0,2        | 5,0             | 5,2          | 103,0                        | 0,2             | 4,3          | 4,5        |                 |              |           |                 |              |           |
| 8. Comunicaciones                     | 100,4                        | -0,1         | 1,1        | 0,7             | 100,1                     | -0,1       | 1,0             | 0,5          | 99,9                         | -0,1            | 0,9          | 0,4        |                 |              |           |                 |              |           |
| 9. Ocio y cultura                     | 99,4                         | -0,7         | -1,0       | -0,3            | 98,9                      | -0,4       | -1,2            | -1,0         | 99,4                         | -0,6            | -0,6         | 0,2        |                 |              |           |                 |              |           |
| 10. Enseñanza                         | 104,7                        | 1,4          | 2,6        | 2,7             | 109,1                     | 3,0        | 4,9             | 5,0          | 107,3                        | 3,0             | 4,3          | 4,7        |                 |              |           |                 |              |           |
| 11. Hoteles, cafés y restaurantes     | 105,3                        | 0,2          | 4,5        | 4,6             | 105,4                     | 0,0        | 3,9             | 4,2          | 104,4                        | -0,2            | 3,5          | 3,6        |                 |              |           |                 |              |           |
| 12. Otros                             | 104,1                        | 0,2          | 3,0        | 3,2             | 103,6                     | 0,3        | 2,4             | 2,5          | 104,3                        | 0,0             | 3,5          | 3,5        |                 |              |           |                 |              |           |
| <b>ÍNDICE GENERAL</b>                 | <b>104,1</b>                 | <b>1,1</b>   | <b>3,0</b> | <b>3,4</b>      | <b>104,6</b>              | <b>1,7</b> | <b>3,5</b>      | <b>4,0</b>   | <b>103,7</b>                 | <b>1,2</b>      | <b>2,7</b>   | <b>3,4</b> |                 |              |           |                 |              |           |
|                                       | <b>País Vasco</b>            |              |            |                 | <b>Rioja (La)</b>         |            |                 |              | <b>Ceuta</b>                 |                 |              |            |                 |              |           |                 |              |           |
| 1. Alimentos y bebidas no alcohólicas | 106,5                        | 2,1          | 5,1        | 5,9             | 105,6                     | 2,1        | 4,1             | 5,0          | 105,0                        | 1,7             | 3,7          | 4,1        |                 |              |           |                 |              |           |
| 2. Bebidas alcohólicas y tabaco       | 106,9                        | 0,1          | 5,5        | 6,1             | 107,3                     | 0,2        | 5,9             | 6,7          | 107,0                        | 0,0             | 6,3          | 6,8        |                 |              |           |                 |              |           |
| 3. Vestido y calzado                  | 108,8                        | 10,8         | 1,1        | 1,4             | 105,6                     | 14,3       | -4,7            | 0,6          | 105,7                        | 9,4             | -0,5         | 1,0        |                 |              |           |                 |              |           |
| 4. Vivienda                           | 104,5                        | 0,4          | 4,2        | 4,2             | 104,9                     | 0,6        | 4,3             | 4,4          | 103,4                        | 0,6             | 2,5          | 2,8        |                 |              |           |                 |              |           |
| 5. Menaje                             | 104,2                        | 0,2          | 2,5        | 3,3             | 104,3                     | 0,7        | 1,9             | 3,0          | 102,2                        | 0,0             | 1,0          | 1,3        |                 |              |           |                 |              |           |
| 6. Medicina                           | 99,4                         | 0,0          | -1,3       | -1,2            | 99,6                      | 0,1        | -0,9            | -0,8         | 95,4                         | 0,1             | -5,1         | -4,9       |                 |              |           |                 |              |           |
| 7. Transporte                         | 103,3                        | 0,2          | 4,9        | 5,0             | 103,4                     | 0,3        | 4,9             | 5,0          | 101,5                        | -0,2            | 2,6          | 2,2        |                 |              |           |                 |              |           |
| 8. Comunicaciones                     | 100,2                        | -0,1         | 1,1        | 0,6             | 100,0                     | -0,1       | 1,0             | 0,5          | 101,2                        | 0,0             | 1,3          | 1,3        |                 |              |           |                 |              |           |
| 9. Ocio y cultura                     | 98,2                         | -1,3         | -1,7       | -1,5            | 99,8                      | -0,7       | -1,1            | -0,2         | 99,2                         | 0,0             | -1,1         | -0,4       |                 |              |           |                 |              |           |
| 10. Enseñanza                         | 107,2                        | 2,5          | 4,0        | 4,2             | 107,5                     | 2,9        | 4,2             | 5,0          | 102,9                        | 1,0             | 2,1          | 2,1        |                 |              |           |                 |              |           |
| 11. Hoteles, cafés y restaurantes     | 105,4                        | -0,2         | 4,2        | 4,4             | 105,1                     | -0,2       | 3,2             | 3,9          | 103,1                        | -0,4            | 2,8          | 2,9        |                 |              |           |                 |              |           |
| 12. Otros                             | 103,5                        | 0,0          | 2,5        | 2,8             | 103,7                     | 0,1        | 2,5             | 2,7          | 102,3                        | 0,2             | 2,2          | 2,4        |                 |              |           |                 |              |           |
| <b>ÍNDICE GENERAL</b>                 | <b>104,5</b>                 | <b>1,4</b>   | <b>3,3</b> | <b>3,6</b>      | <b>104,2</b>              | <b>1,7</b> | <b>2,5</b>      | <b>3,5</b>   | <b>103,3</b>                 | <b>1,4</b>      | <b>2,1</b>   | <b>2,5</b> |                 |              |           |                 |              |           |
|                                       | <b>Melilla</b>               |              |            |                 |                           |            |                 |              |                              |                 |              |            |                 |              |           |                 |              |           |
| 1. Alimentos y bebidas no alcohólicas | 107,6                        | 2,1          | 5,1        | 5,7             |                           |            |                 |              |                              |                 |              |            |                 |              |           |                 |              |           |
| 2. Bebidas alcohólicas y tabaco       | 107,8                        | 0,2          | 6,8        | 7,6             |                           |            |                 |              |                              |                 |              |            |                 |              |           |                 |              |           |
| 3. Vestido y calzado                  | 108,2                        | 9,0          | 0,2        | 0,9             |                           |            |                 |              |                              |                 |              |            |                 |              |           |                 |              |           |
| 4. Vivienda                           | 103,1                        | 0,5          | 2,7        | 2,7             |                           |            |                 |              |                              |                 |              |            |                 |              |           |                 |              |           |
| 5. Menaje                             | 100,7                        | 0,4          | -0,1       | 0,5             |                           |            |                 |              |                              |                 |              |            |                 |              |           |                 |              |           |
| 6. Medicina                           | 97,2                         | 0,1          | -2,9       | -2,8            |                           |            |                 |              |                              |                 |              |            |                 |              |           |                 |              |           |
| 7. Transporte                         | 103,4                        | -0,5         | 4,0        | 4,9             |                           |            |                 |              |                              |                 |              |            |                 |              |           |                 |              |           |
| 8. Comunicaciones                     | 100,5                        | -0,1         | 1,0        | 0,7             |                           |            |                 |              |                              |                 |              |            |                 |              |           |                 |              |           |
| 9. Ocio y cultura                     | 97,0                         | -1,0         | -2,2       | -2,6            |                           |            |                 |              |                              |                 |              |            |                 |              |           |                 |              |           |
| 10. Enseñanza                         | 106,5                        | 2,2          | 3,3        | 3,3             |                           |            |                 |              |                              |                 |              |            |                 |              |           |                 |              |           |
| 11. Hoteles, cafés y restaurantes     | 103,7                        | -0,1         | 3,0        | 2,8             |                           |            |                 |              |                              |                 |              |            |                 |              |           |                 |              |           |
| 12. Otros                             | 102,3                        | 0,4          | 1,8        | 2,4             |                           |            |                 |              |                              |                 |              |            |                 |              |           |                 |              |           |
| <b>ÍNDICE GENERAL</b>                 | <b>104,3</b>                 | <b>1,5</b>   | <b>2,6</b> | <b>3,0</b>      |                           |            |                 |              |                              |                 |              |            |                 |              |           |                 |              |           |

## 5. Índices generales de provincias

| Provincias                  | Índice       | % variación        |                     |            |
|-----------------------------|--------------|--------------------|---------------------|------------|
|                             |              | Sobre mes anterior | En lo que va de año | En un año  |
| <b>Andalucía</b>            | <b>104,2</b> | <b>1,3</b>         | <b>3,0</b>          | <b>3,5</b> |
| Almería                     | 104,6        | 1,8                | 3,4                 | 3,7        |
| Cádiz                       | 104,2        | 1,4                | 3,4                 | 3,6        |
| Córdoba                     | 104,0        | 1,5                | 2,7                 | 3,1        |
| Granada                     | 104,5        | 1,2                | 2,8                 | 3,5        |
| Huelva                      | 104,5        | 1,4                | 3,1                 | 3,6        |
| Jaén                        | 103,9        | 1,2                | 2,5                 | 3,6        |
| Málaga                      | 103,8        | 1,0                | 2,8                 | 3,3        |
| Sevilla                     | 104,3        | 1,4                | 3,1                 | 3,7        |
| <b>Aragón</b>               | <b>104,6</b> | <b>1,6</b>         | <b>3,3</b>          | <b>3,7</b> |
| Huesca                      | 104,4        | 1,2                | 3,4                 | 3,8        |
| Teruel                      | 105,1        | 1,7                | 3,8                 | 4,1        |
| Zaragoza                    | 104,5        | 1,7                | 3,2                 | 3,5        |
| <b>Asturias</b>             | <b>103,9</b> | <b>1,3</b>         | <b>2,7</b>          | <b>3,4</b> |
| <b>Balears (Illes)</b>      | <b>103,5</b> | <b>0,6</b>         | <b>2,5</b>          | <b>3,2</b> |
| <b>Canarias</b>             | <b>103,4</b> | <b>1,1</b>         | <b>2,8</b>          | <b>3,3</b> |
| Palmas (Las)                | 103,2        | 1,2                | 2,7                 | 2,9        |
| Santa Cruz de Tenerife      | 103,6        | 0,9                | 2,9                 | 3,7        |
| <b>Cantabria</b>            | <b>104,2</b> | <b>1,3</b>         | <b>2,9</b>          | <b>3,6</b> |
| <b>Castilla y León</b>      | <b>104,4</b> | <b>1,3</b>         | <b>3,2</b>          | <b>3,7</b> |
| Ávila                       | 104,5        | 1,7                | 3,5                 | 3,9        |
| Burgos                      | 104,7        | 1,2                | 3,5                 | 3,8        |
| León                        | 104,8        | 1,2                | 3,6                 | 4,0        |
| Palencia                    | 103,8        | 1,4                | 2,6                 | 2,9        |
| Salamanca                   | 103,9        | 0,8                | 2,6                 | 3,4        |
| Segovia                     | 104,6        | 1,3                | 3,3                 | 4,0        |
| Soria                       | 104,8        | 1,2                | 3,1                 | 3,6        |
| Valladolid                  | 104,3        | 1,4                | 3,2                 | 3,6        |
| Zamora                      | 104,4        | 1,7                | 3,1                 | 3,6        |
| <b>Castilla-La Mancha</b>   | <b>104,3</b> | <b>1,5</b>         | <b>3,3</b>          | <b>3,7</b> |
| Albacete                    | 104,6        | 1,5                | 3,8                 | 4,1        |
| Ciudad Real                 | 104,4        | 2,0                | 3,2                 | 3,7        |
| Cuenca                      | 104,4        | 1,7                | 3,1                 | 3,5        |
| Guadalajara                 | 103,6        | 1,3                | 2,8                 | 3,3        |
| Toledo                      | 104,2        | 1,3                | 3,1                 | 3,6        |
| <b>Cataluña</b>             | <b>104,3</b> | <b>1,2</b>         | <b>3,0</b>          | <b>3,8</b> |
| Barcelona                   | 104,3        | 1,2                | 2,9                 | 3,8        |
| Girona                      | 104,6        | 1,5                | 3,5                 | 3,9        |
| Lleida                      | 104,3        | 1,2                | 3,0                 | 3,7        |
| Tarragona                   | 104,2        | 1,1                | 3,1                 | 3,4        |
| <b>Comunitat Valenciana</b> | <b>104,2</b> | <b>1,3</b>         | <b>3,3</b>          | <b>3,7</b> |
| Alicante/Alacant            | 104,1        | 1,2                | 3,1                 | 3,6        |
| Castellón/Castelló          | 105,0        | 1,4                | 4,2                 | 4,3        |
| Valencia/València           | 104,2        | 1,3                | 3,3                 | 3,7        |
| <b>Extremadura</b>          | <b>104,6</b> | <b>1,8</b>         | <b>3,4</b>          | <b>3,8</b> |
| Badajoz                     | 104,7        | 1,9                | 3,6                 | 3,8        |
| Cáceres                     | 104,5        | 1,6                | 3,1                 | 3,7        |
| <b>Galicia</b>              | <b>104,1</b> | <b>1,7</b>         | <b>2,9</b>          | <b>3,4</b> |
| Coruña (A)                  | 104,3        | 1,6                | 3,0                 | 3,4        |
| Lugo                        | 104,4        | 2,2                | 2,9                 | 3,4        |
| Ourense                     | 103,8        | 1,8                | 3,1                 | 3,3        |
| Pontevedra                  | 104,0        | 1,6                | 2,8                 | 3,4        |
| <b>Madrid</b>               | <b>104,1</b> | <b>1,1</b>         | <b>3,0</b>          | <b>3,4</b> |
| <b>Murcia</b>               | <b>104,6</b> | <b>1,7</b>         | <b>3,5</b>          | <b>4,0</b> |
| <b>Navarra</b>              | <b>103,7</b> | <b>1,2</b>         | <b>2,7</b>          | <b>3,4</b> |
| <b>País Vasco</b>           | <b>104,5</b> | <b>1,4</b>         | <b>3,3</b>          | <b>3,6</b> |
| Álava                       | 104,8        | 1,8                | 3,6                 | 3,8        |
| Guipúzcoa                   | 104,5        | 1,3                | 3,4                 | 3,5        |
| Vizcaya                     | 104,3        | 1,4                | 3,1                 | 3,6        |
| <b>Rioja (La)</b>           | <b>104,2</b> | <b>1,7</b>         | <b>2,5</b>          | <b>3,5</b> |
| <b>Ceuta</b>                | <b>103,3</b> | <b>1,4</b>         | <b>2,1</b>          | <b>2,5</b> |
| <b>Melilla</b>              | <b>104,3</b> | <b>1,5</b>         | <b>2,6</b>          | <b>3,0</b> |

14 de noviembre de 2007

## Índices de precios de consumo armonizado, 2005=100 Octubre 2007

### Índices nacionales: general y de grupos

| Grupo                                 | Índice        | % variación        |            |
|---------------------------------------|---------------|--------------------|------------|
|                                       |               | Sobre mes anterior | En un año  |
| 1. Alimentos y bebidas no alcohólicas | 110,66        | 1,9                | 5,5        |
| 2. Bebidas alcohólicas y tabaco       | 109,27        | 0,2                | 6,6        |
| 3. Vestido y calzado                  | 107,26        | 9,0                | 0,9        |
| 4. Vivienda                           | 111,55        | 0,7                | 4,2        |
| 5. Menaje                             | 105,89        | 0,4                | 2,5        |
| 6. Medicina                           | 99,59         | 0,2                | -2,1       |
| 7. Transporte                         | 107,92        | 0,3                | 5,0        |
| 8. Comunicaciones                     | 98,82         | -0,1               | 0,6        |
| 9. Ocio y cultura                     | 99,01         | -0,8               | -0,8       |
| 10. Enseñanza                         | 111,19        | 2,4                | 4,5        |
| 11. Hoteles, cafés y restaurantes     | 110,56        | 0,0                | 4,8        |
| 12. Otros                             | 107,99        | 0,2                | 3,1        |
| <b>ÍNDICE GENERAL</b>                 | <b>108,02</b> | <b>1,3</b>         | <b>3,6</b> |

### Variaciones anuales IPCA. España y Unión Monetaria <sup>(1)</sup>

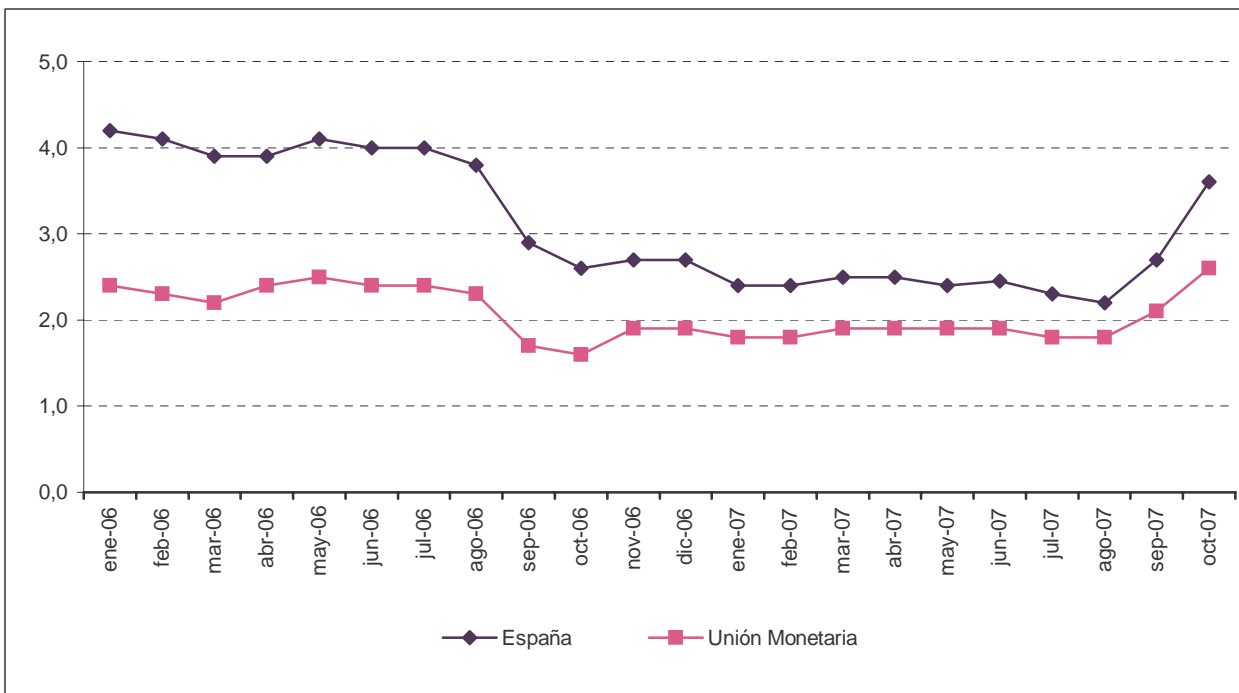

(1) El último dato de la Unión Monetaria se refiere al indicador adelantado