

10 de septiembre de 2009

**Estadística de Transporte de Viajeros
Julio 2009. Datos provisionales**

El número de viajeros que utilizan el transporte urbano desciende un 4,4% en julio respecto al mismo mes del año anterior

Los usuarios de transporte interurbano experimentan una bajada del 3,6% en tasa interanual

Más de 240,1 millones de viajeros utilizan el **transporte urbano** en julio, lo que supone un descenso del 4,4% respecto al mismo mes de 2008. En julio se registran descensos del 4,4%, tanto en el transporte por autobús como en el transporte metropolitano.

Por otro lado, **el transporte interurbano** es utilizado por más de 139,2 millones de viajeros, un 3,6% menos que en el mismo mes del año anterior.

| | Viajeros transportados (miles) | Tasa de variación % | |
|-------------------------------------|--------------------------------|---------------------|----------------------|
| | | Interanual | Interanual acumulada |
| Transporte urbano | | | |
| TOTAL | 240.114 | -4,4 | -3,6 |
| Autobuses | 147.648 | -4,4 | -2,5 |
| - Regular | 145.317 | -4,4 | -2,6 |
| · Regular general | 142.769 | -4,4 | -2,6 |
| · Regular especial | 2.548 | -7,4 | -1,0 |
| - Discrecional | 2.331 | -4,6 | -2,1 |
| Metropolitano | 92.466 | -4,4 | -5,3 |
| Transporte interurbano | | | |
| TOTAL | 139.237 | -3,6 | -3,6 |
| Carretera | 87.765 | -2,1 | -2,0 |
| - Regular ¹ | 70.595 | -1,5 | -1,3 |
| - Discrecional | 17.169 | -4,7 | -5,8 |
| Ferrocarril ³ | 46.546 | -6,3 | -6,3 |
| Aéreo (interior) | 3.885 | -2,5 | -11,3 |
| Marítimo (cabotaje) ^{2, 3} | 1.042 | -7,0 | -5,0 |

¹ El Transporte interurbano regular incluye: el regular general y el regular especial (laboral y escolar).

² Sólo pasajeros desembarcados.

³ Dato estimado

Tasa de variación interanual (%)

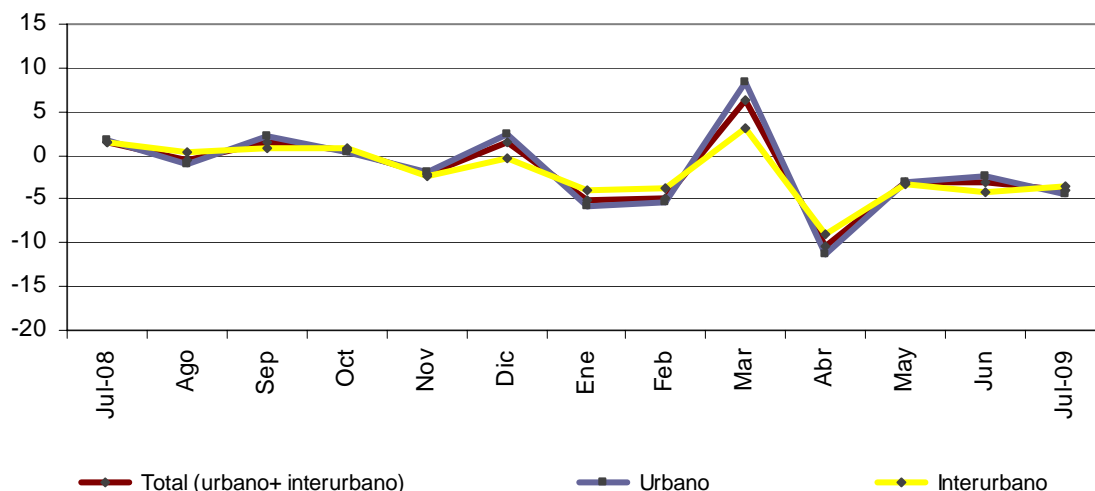

El transporte urbano regular general por autobús desciende un 4,4%

Cerca de 142,8 millones de viajeros utilizan el transporte urbano regular general por autobús en julio, lo que supone un 4,4% menos que en el mismo mes del año 2008. El número de viajeros transportados se reduce en todas las comunidades autónomas.

Transporte urbano regular general por autobús

| | Viajeros transportados (miles) | Tasa de variación % | |
|--------------------------|--------------------------------|---------------------|----------------------|
| | | Interanual | Interanual acumulada |
| TOTAL | 142.769 | -4,4 | -2,6 |
| Andalucía | 19.058 | -1,4 | -2,3 |
| Aragón | 9.673 | -19,4 | -5,9 |
| Asturias (Principado de) | 3.696 | -2,3 | -3,7 |
| Canarias | 3.436 | -6,0 | -6,6 |
| Castilla y León | 5.731 | -2,5 | -2,3 |
| Castilla-La Mancha | 1.710 | -2,9 | -1,8 |
| Cataluña | 26.065 | -3,8 | -2,9 |
| Comunitat Valenciana | 11.566 | -6,4 | -5,7 |
| Extremadura | 915 | -6,1 | -6,6 |
| Galicia | 5.000 | -0,4 | -1,6 |
| Madrid (Comunidad de) | 38.519 | -3,2 | -0,2 |
| Murcia (Región de) | 1.254 | -3,8 | -7,0 |
| País Vasco | 5.686 | -0,4 | -3,9 |
| Otras ¹ | 10.461 | -1,2 | -2,1 |

¹ A fin de mantener el secreto estadístico, se agrupan las comunidades autónomas en las que se pudiera identificar el dato a nivel de empresa.

El transporte urbano regular especial por autobús desciende un 7,4%

El transporte urbano regular especial por autobús registra un descenso del 7,4% en tasa interanual durante el mes de julio. El número de viajeros transportados baja en ambos tipos de transporte: un 5,0% en el regular especial escolar y un 8,0% en el regular especial laboral.

Transporte urbano regular especial por autobús

| | Viajeros transportados (miles) | Tasa de variación % | |
|------------------|--------------------------------|---------------------|----------------------|
| | | Interanual | Interanual acumulada |
| TOTAL | 2.548 | -7,4 | -1,0 |
| Especial escolar | 471 | -5,0 | 1,0 |
| Especial laboral | 2.077 | -8,0 | -6,0 |

El transporte metropolitano baja un 4,4% en tasa interanual

El número de usuarios de las redes metropolitanas registra una bajada de un 4,4% en julio respecto al mismo mes de 2008. Cabe destacar el aumento del 5,9% de los usuarios del metro de Bilbao.

Metropolitano

| | Viajeros transportados (miles) | Tasa de variación % | |
|-----------------------|--------------------------------|---------------------|----------------------|
| | | Interanual | Interanual acumulada |
| TOTAL | 92.466 | -4,4 | -5,3 |
| Barcelona | 31.257 | -2,0 | -3,9 |
| Bilbao | 6.827 | 5,9 | -1,6 |
| Madrid | 48.841 | -7,8 | -7,1 |
| Valencia ¹ | 5.541 | 3,2 | 0,3 |

¹ Dato estimado por FF.CC. de la Generalitat Valenciana

El transporte interurbano desciende un 3,6% respecto a julio de 2008

El número de viajeros de transporte interurbano supera los 139,2 millones en el mes de julio, lo que supone un descenso interanual del 3,6%.

En el transporte por carretera, el número de viajeros que utiliza el autobús en sus desplazamientos interurbanos baja un 2,1% respecto al mismo mes del año anterior. Entre los usuarios del transporte regular se registran descensos del 1,3% en el regular general y del 2,9% en el regular especial. Por su parte, el transporte discrecional desciende un 4,7% respecto al mismo mes del año 2008.

El número de usuarios del ferrocarril desciende un 6,3% respecto a julio de 2008. Por su parte, el transporte aéreo disminuye un 2,5% en tasa interanual.

Transporte interurbano

| | Viajeros transportados (miles) | Tasa de variación % | |
|---|--------------------------------|---------------------|----------------------|
| | | Interanual | Interanual acumulada |
| TOTAL | 139.237 | -3,6 | -3,6 |
| Carretera | 87.764 | -2,1 | -2,0 |
| Regular general | 62.043 | -1,3 | -1,1 |
| Regular especial | 8.552 | -2,9 | -1,8 |
| - Escolar | 1.098 | 4,4 | 0,0 |
| - Laboral | 7.454 | -3,9 | -6,4 |
| Discrecional | 17.169 | -4,7 | -5,8 |
| Ferrocarril | 46.546 | -6,3 | -6,3 |
| RENFE ³ | 39.379 | -6,3 | -7,5 |
| - AVE - Larga distancia ¹ | 2.114 | -8,7 | -0,6 |
| - Media distancia ² | 2.882 | -1,6 | 1,6 |
| - Cercanías | 34.383 | -6,5 | -8,4 |
| Vía estrecha | 7.167 | -6,2 | 0,7 |
| Aéreo (interior) | 3.885 | -2,5 | -11,3 |
| Marítimo (cabotaje) ³ | 1.042 | -7,0 | -5,0 |

¹ Larga distancia comprende la alta velocidad de larga distancia y el largo recorrido.

² Media distancia comprende la alta velocidad de media distancia y los regionales.

³ Dato estimado

Más información en **INEbase** – www.ine.es Todas las notas de prensa en: www.ine.es/prensa/prensa.htm

Gabinete de prensa: Teléfonos: 91 583 93 63 / 94 08 – Fax: 91 583 90 87 - gprensa@ine.es

Área de información: Teléfono: 91 583 91 00 – Fax: 91 583 91 58 – www.ine.es/infoine