

14 de septiembre de 2015

Estadística de Transporte de Viajeros (TV)
Julio 2015. *Datos provisionales*

El número de usuarios del transporte público aumenta un 2,0% en julio respecto al mismo mes del año anterior

El transporte urbano sube un 1,6% en tasa anual y el transporte interurbano aumenta un 2,7%

Evolución del transporte de viajeros

Más de 353,3 millones de pasajeros utilizan el transporte público en julio, un 2,0% más que en el mismo mes de 2014.

El transporte urbano aumenta un 1,6% en tasa anual y el interurbano un 2,7%. Dentro de éste, el transporte por ferrocarril es el que más se incrementa, con una tasa del 6,6%.

Evolución anual del transporte de viajeros
Tipo de transporte

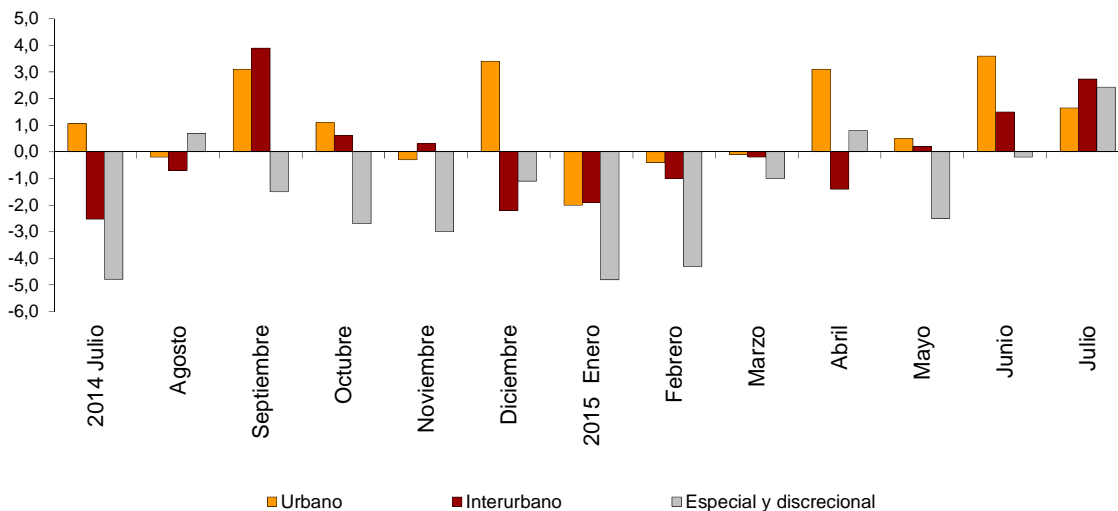

Evolución anual del transporte de viajeros por tipo de transporte

| | Urbano | Interurbano | Especial y discrecional |
|------------|--------|-------------|-------------------------|
| 2014 Julio | 1,1 | -2,5 | -4,8 |
| Agosto | -0,2 | -0,7 | 0,7 |
| Septiembre | 3,1 | 3,9 | -1,5 |
| Octubre | 1,1 | 0,6 | -2,7 |
| Noviembre | -0,3 | 0,3 | -3,0 |
| Diciembre | 3,4 | -2,2 | -1,1 |
| 2015 Enero | -2,0 | -1,9 | -4,8 |
| Febrero | -0,4 | -1,0 | -4,3 |
| Marzo | -0,1 | -0,2 | -1,0 |
| Abril | 3,1 | -1,4 | 0,8 |
| Mayo | 0,5 | 0,2 | -2,5 |
| junio | 3,6 | 1,5 | -0,2 |
| julio | 1,6 | 2,7 | 2,4 |

Evolución de la tasa mensual

La tasa de variación del número de pasajeros del transporte público del mes de julio sobre junio es del $-9,0\%$. Para contribuir al análisis e interpretación de los datos, en el siguiente gráfico se muestra la evolución de la tasa mensual del número de usuarios del transporte público en los últimos años.

Evolución de la tasa mensual de viajeros de transporte público (variación mes de julio sobre junio)

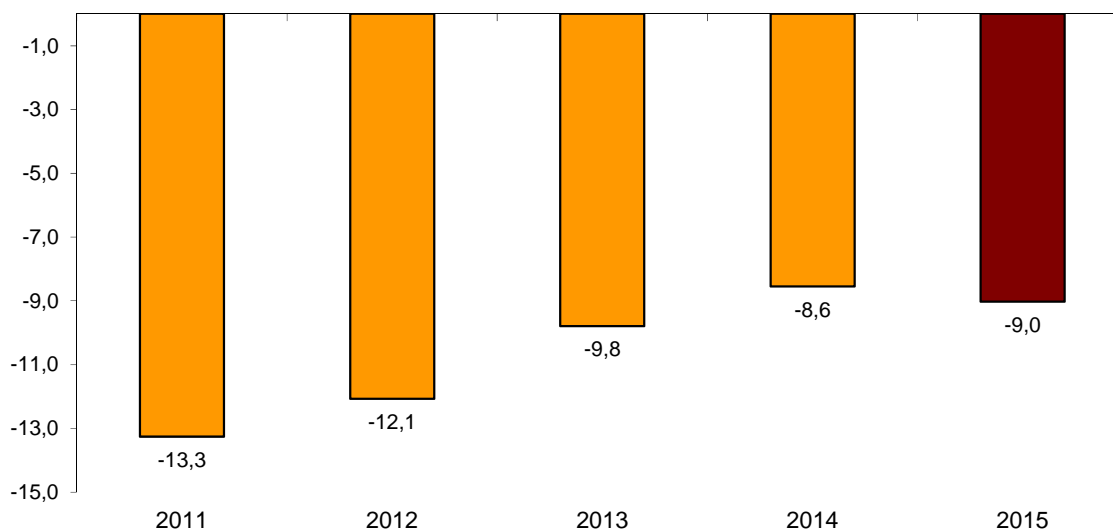

Transporte urbano

El transporte urbano es utilizado por más de 220,3 millones de viajeros en julio, un 1,6% más que en el mismo mes de 2014.

El transporte metropolitano registra una subida del 1,4%, mientras que el transporte por autobús aumenta un 1,8%.

Tanto el transporte por autobús como el metropolitano crecen en todas las ciudades, excepto en Sevilla, dónde descienden un 3,4% y un 1,1%, respectivamente.

Tasa anual de viajeros de transporte urbano en las ciudades que disponen de metropolitano

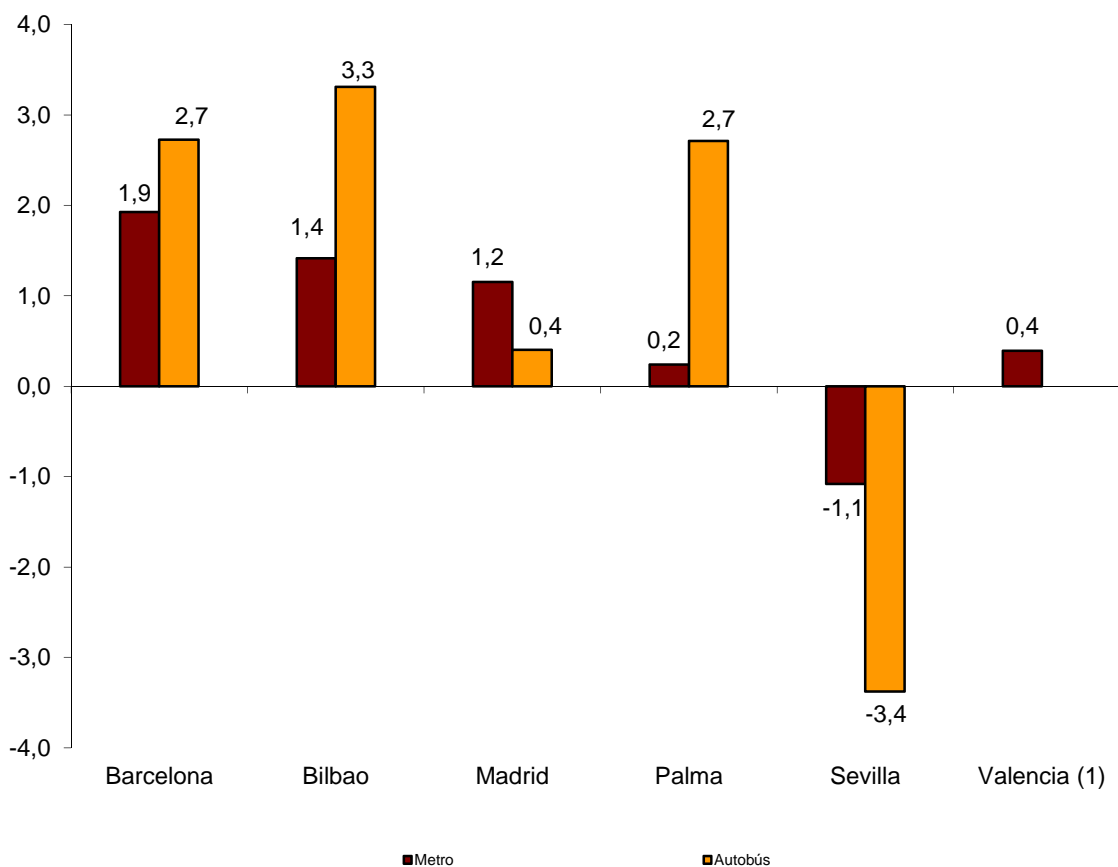

(1) No permitida la publicación del dato de transporte urbano por autobús de Valencia

El número de viajeros en el transporte por autobús presenta las mayores subidas en Región de Murcia (5,0%), País Vasco (4,2%) y Canarias (3,1%).

Por su parte, dos comunidades registran descensos. Extremadura (-1,6%) y Castilla-La Mancha (-0,9%).

Tasa anual del número de viajeros Transporte urbano por autobús

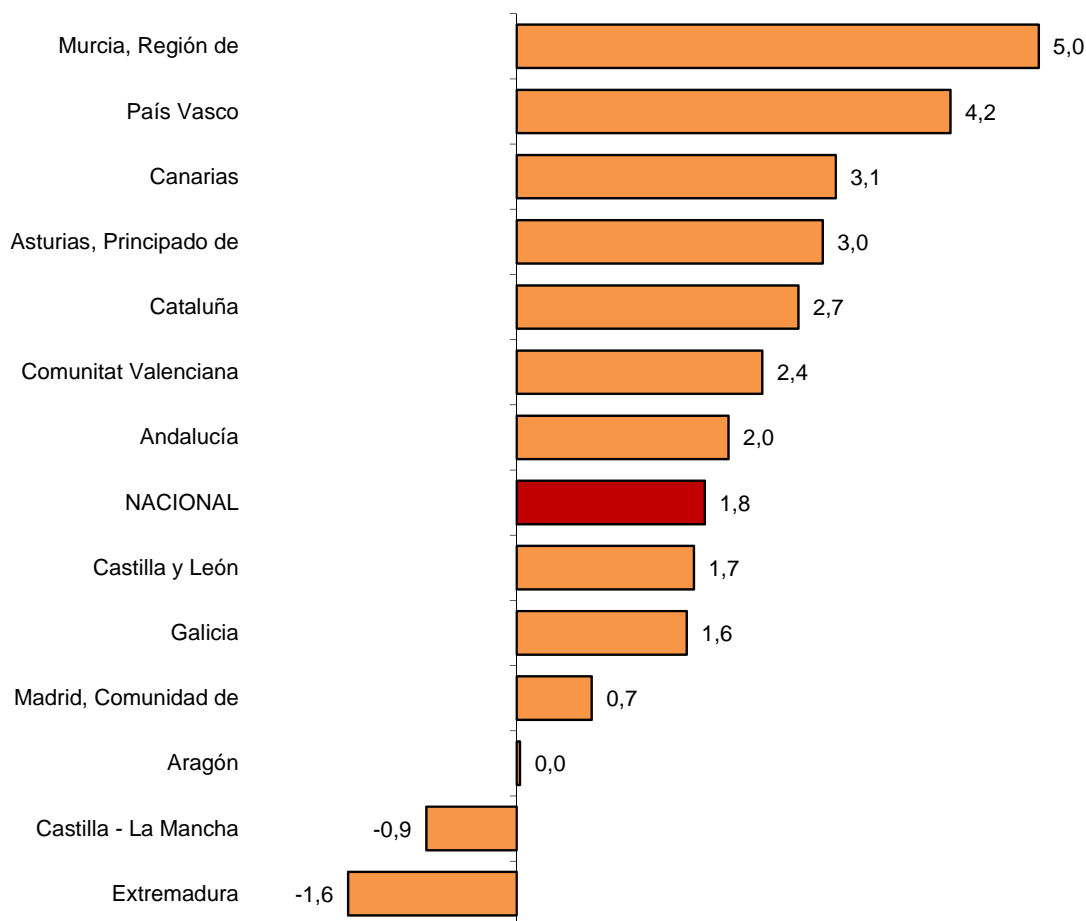

(1) A fin de mantener el secreto estadístico, no se publican los datos de las comunidades autónomas de Illes Balears, Cantabria, Comunidad Foral de Navarra y la Rioja, y de las ciudades autónomas de Ceuta y Melilla.

Transporte interurbano

Más de 108,5 millones de viajeros utilizan el transporte interurbano en julio, lo que supone un aumento del 2,7% respecto al mismo mes de 2014.

El transporte por autobús baja un 0,2%, mientras que el transporte por ferrocarril aumenta un 6,6%. Por su parte, el transporte aéreo sube un 6,5%.

Cercanías disminuye un 0,5% en el transporte por autobús y aumenta un 6,7% en el transporte por ferrocarril. La media distancia crece un 0,1% en el transporte por autobús y se incrementa un 6,1% en el ferroviario.

Por último, la larga distancia aumenta un 2,0% en el transporte por autobús y un 4,8% en el transporte por ferrocarril.

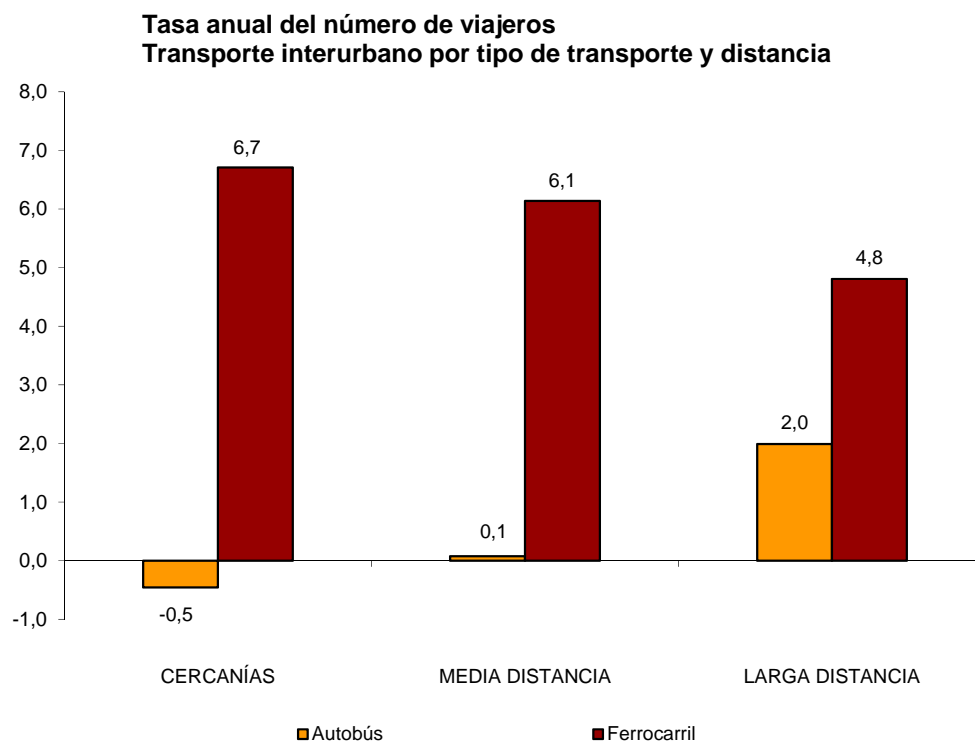

Transporte especial y discrecional

Más de 24,4 millones de usuarios utilizan transporte especial y discrecional en julio, lo que supone un aumento del 2,4% en tasa anual.

El número de pasajeros del transporte especial disminuye un 0,6%, alcanzando más de 8,5 millones de usuarios. Dentro de éste, el escolar disminuye un 4,3% y el laboral baja un 0,2%.

Por su parte, el transporte discrecional aumenta un 4,1% respecto al mismo mes de 2014, con más de 15,9 millones de viajeros.

Estadística de Transporte de Viajeros

Julio 2015

Datos provisionales

1. Transporte de viajeros

| | Viajeros transportados (miles) | % de variación | |
|------------------------------------|--------------------------------|----------------|---------------------------------|
| | | Anual | De la media de lo que va de año |
| TOTAL | 353.325 | 2,0 | 0,4 |
| Transporte urbano | 220.364 | 1,6 | 0,9 |
| Transporte interurbano | 108.542 | 2,7 | 0,0 |
| Transporte especial y discrecional | 24.419 | 2,4 | -1,6 |

2. Transporte urbano

| | Viajeros transportados (miles) | % de variación | |
|------------------------|--------------------------------|----------------|---------------------------------|
| | | Anual | De la media de lo que va de año |
| TOTAL | 220.364 | 1,6 | 0,9 |
| Metropolitano | 88.167 | 1,4 | 1,3 |
| Autobús ⁽¹⁾ | 132.198 | 1,8 | 0,6 |

⁽¹⁾ Se incluyen los tranvías y funiculares urbanos

2.1 Transporte urbano en ciudades que disponen de metropolitano

| | | Viajeros transportados (miles) | % de variación | |
|-----------|------------------------------|--------------------------------|----------------|---------------------------------|
| | | | Anual | De la media de lo que va de año |
| Barcelona | Urbano | 16.981 | 2,7 | 0,6 |
| | Metropolitano | 33.061 | 1,9 | 2,6 |
| Bilbao | Urbano | 2.642 | 3,3 | 1,5 |
| | Metropolitano | 6.495 | 1,4 | 0,6 |
| Madrid | Urbano | 30.246 | 0,4 | -0,8 |
| | Metropolitano | 43.144 | 1,2 | 0,6 |
| Palma | Urbano | 3.796 | 2,7 | 3,0 |
| | Metropolitano ⁽¹⁾ | 42 | 0,2 | 0,5 |
| Sevilla | Urbano | 5.122 | -3,4 | 0,4 |
| | Metropolitano | 815 | -1,1 | 2,7 |
| Valencia | Urbano | (2) | (2) | (2) |
| | Metropolitano | 4.609 | 0,4 | -0,5 |

⁽¹⁾ Dato estimado

⁽²⁾ No permitida su publicación

2.2 Transporte urbano por autobús por comunidades y ciudades autónomas

| | Viajeros transportados (miles) | % de variación | |
|-----------------------------|--------------------------------|----------------|---------------------------------|
| | | Anual | De la media de lo que va de año |
| NACIONAL | 132.198 | 1,8 | 0,6 |
| Andalucía | 17.041 | 2,0 | 2,9 |
| Aragón | 8.896 | 0,0 | 1,2 |
| Asturias, Principado de | 2.768 | 3,0 | -2,3 |
| Balears, Illes | (1) | (1) | (1) |
| Canarias | 4.489 | 3,1 | 2,3 |
| Cantabria | (1) | (1) | (1) |
| Castilla y León | 4.954 | 1,7 | -0,8 |
| Castilla - La Mancha | 1.356 | -0,9 | -1,9 |
| Cataluña | 23.312 | 2,7 | 1,0 |
| Comunitat Valenciana | 11.116 | 2,4 | 0,5 |
| Extremadura | 761 | -1,6 | -2,5 |
| Galicia | 4.960 | 1,6 | 0,5 |
| Madrid, Comunidad de | 33.982 | 0,7 | -0,8 |
| Murcia, Región de | 1.150 | 5,0 | 0,5 |
| Navarra, Comunidad Foral de | (1) | (1) | (1) |
| País Vasco | 6.697 | 4,2 | 1,0 |
| Rioja, La | (1) | (1) | (1) |
| Ceuta | (1) | (1) | (1) |
| Melilla | (1) | (1) | (1) |

⁽¹⁾ A fin de mantener el secreto estadístico, no se publican los datos de las comunidades autónomas de Illes Balears, Cantabria, Comunidad Foral de Navarra y La Rioja y de las ciudades autónomas de Ceuta y Melilla

3. Transporte interurbano

| | Viajeros transportados (miles) | % de variación | |
|------------------------------------|--------------------------------|----------------|---------------------------------|
| | | Anual | De la media de lo que va de año |
| TOTAL | 108.542 | 2,7 | 0,0 |
| Autobús | 57.491 | -0,2 | -0,6 |
| Cercanías | 38.149 | -0,5 | -0,7 |
| Media distancia | 17.672 | 0,1 | -0,5 |
| Larga distancia | 1.671 | 2,0 | 0,6 |
| Ferrocarril ⁽¹⁾ | 46.923 | 6,6 | 0,6 |
| Cercanías | 41.308 | 6,7 | 0,1 |
| Media distancia | 2.715 | 6,1 | 1,3 |
| Larga distancia | 2.900 | 4,8 | 7,2 |
| Aéreo (interior) | 3.234 | 6,5 | 5,5 |
| Marítimo (cabotaje) ⁽²⁾ | 894 | -6,9 | -4,9 |

⁽¹⁾ Cercanías y media distancia incluye todos los operadores ferroviarios y larga distancia sólo a Renfe

⁽²⁾ Dato estimado

4. Transporte especial y discrecional

| | Viajeros transportados (miles) | % de variación | |
|--------------|--------------------------------|----------------|---------------------------------|
| | | Anual | De la media de lo que va de año |
| TOTAL | 24.419 | 2,4 | -1,6 |
| Especial | 8.518 | -0,6 | -4,1 |
| Escolar | 707 | -4,3 | -4,4 |
| Laboral | 7.811 | -0,2 | -3,4 |
| Discrecional | 15.900 | 4,1 | 3,6 |

Más información en INEbase – www.ine.es Todas las notas de prensa en: www.ine.es/prensa/prensa.htm

Gabinete de prensa: Teléfonos: 91 583 93 63 / 94 08 – Fax: 91 583 90 87 - gprensa@ine.es

Área de información: Teléfono: 91 583 91 00 – Fax: 91 583 91 58 – www.ine.es/infoine