

13 de enero de 2015

Estadística de Transporte de Viajeros (TV)
 Noviembre 2014. *Datos provisionales*

El número de usuarios del transporte público disminuye un 0,5% en noviembre respecto al mismo mes del año anterior

El transporte urbano baja un 0,3% en tasa anual y el interurbano sube un 0,3%

Evolución del transporte de viajeros

Más de 387,2 millones de pasajeros utilizan el transporte público en noviembre, un 0,5% menos que en el mismo mes de 2013.

El transporte urbano disminuye un 0,3% y el interurbano aumenta un 0,3%. Dentro de este último, el transporte por ferrocarril es el que más crece (2,2%).

Evolución anual del transporte de viajeros
 Tipo de transporte

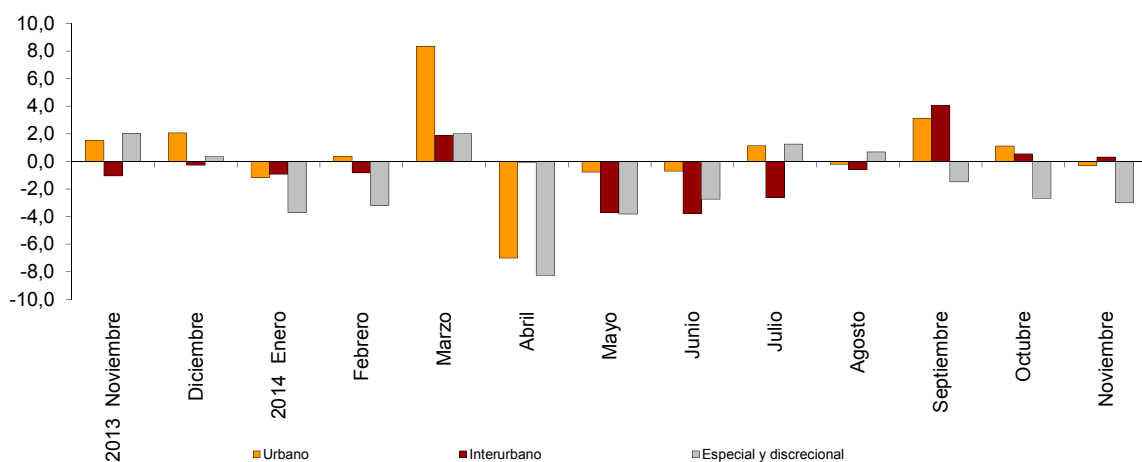

Evolución anual del transporte de viajeros por tipo de transporte

| | Urbano | Interurbano | Especial y discrecional |
|----------------|--------|-------------|-------------------------|
| 2013 Noviembre | 1,5 | -1,0 | 2,0 |
| Diciembre | 2,1 | -0,3 | 0,3 |
| 2014 Enero | -1,2 | -0,9 | -3,7 |
| Febrero | 0,4 | -0,8 | -3,2 |
| Marzo | 8,4 | 1,9 | 2,0 |
| Abril | -7,0 | -0,1 | -8,3 |
| Mayo | -0,8 | -3,7 | -3,8 |
| Junio | -0,7 | -3,8 | -2,7 |
| Julio | 1,1 | -2,6 | 1,3 |
| Agosto | -0,2 | -0,6 | 0,7 |
| Septiembre | 3,1 | 4,1 | -1,5 |
| Octubre | 1,1 | 0,6 | -2,7 |
| Noviembre | -0,3 | 0,3 | -3,0 |

Evolución de la tasa mensual

La tasa de variación del número de pasajeros del transporte público del mes de noviembre respecto a octubre es del $-10,6\%$. Para contribuir al análisis e interpretación de los datos, en el siguiente gráfico se muestra la variación entre noviembre y octubre de los últimos cinco años.

Evolución de la tasa mensual de viajeros de transporte público (variación mes de noviembre sobre octubre)

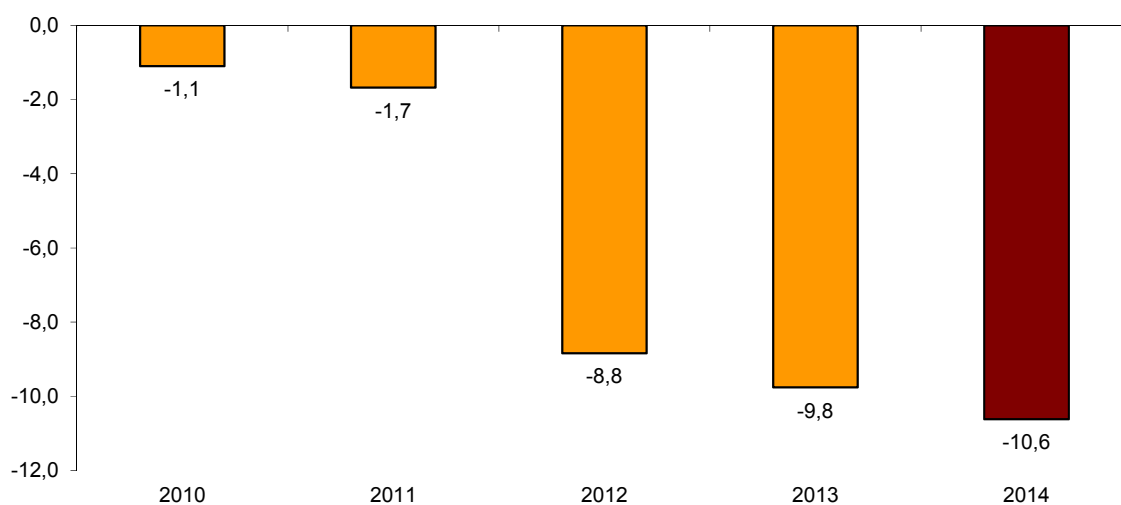

Transporte urbano

El transporte urbano es utilizado por más de 235,8 millones de viajeros en noviembre, un 0,3% menos que en el mismo mes del año 2013.

El transporte metropolitano registra un descenso del 0,1% y el transporte por autobús baja un 0,4%.

El metropolitano aumenta en todas las ciudades, excepto en Madrid, que presenta una tasa del -1,2%.

El transporte por autobús registra tasas anuales negativas en todas las ciudades que disponen de metropolitano, excepto en Sevilla y Palma, con tasas del 0,1% y 2,1%, respectivamente.

Tasa anual de viajeros de transporte urbano en las ciudades que disponen de metropolitano

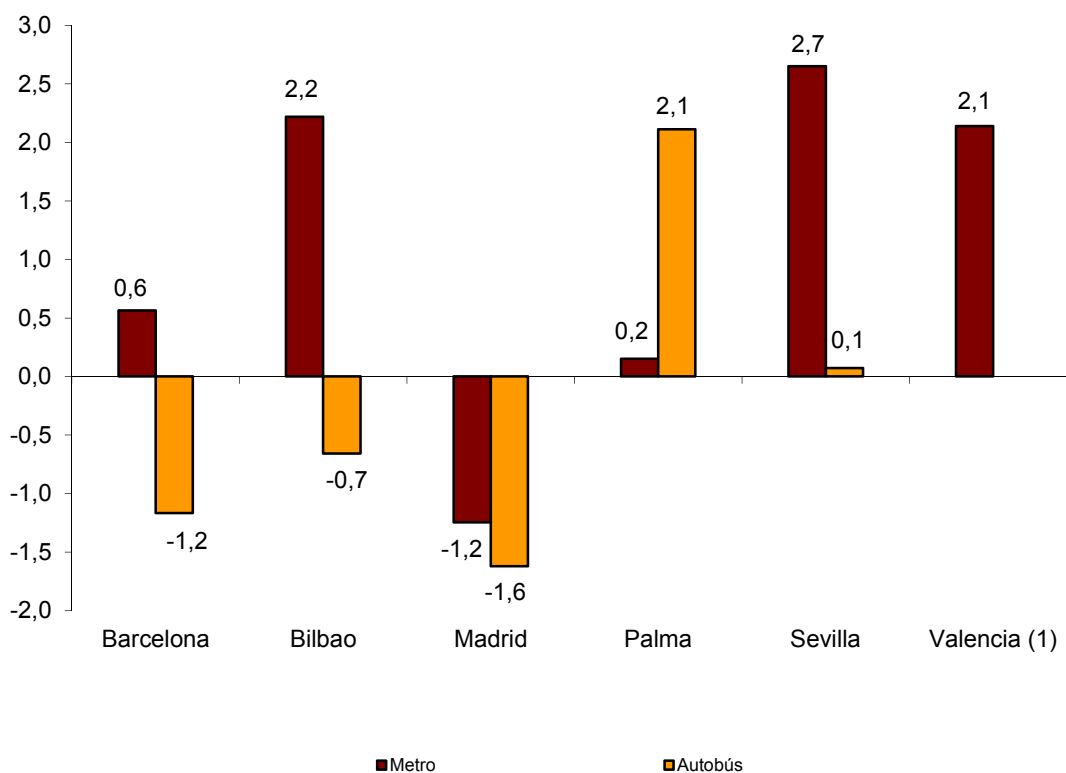

(1) No permitida la publicación del dato de transporte urbano por autobús de Valencia

El número de viajeros en el transporte por autobús disminuye en ocho comunidades autónomas, Principado de Asturias (-4,0%) y Extremadura (-3,0%) son las que presentan los mayores descensos.

Por su parte, Aragón (3,9%) registra la mayor subida.

Tasa anual del número de viajeros Transporte urbano por autobús

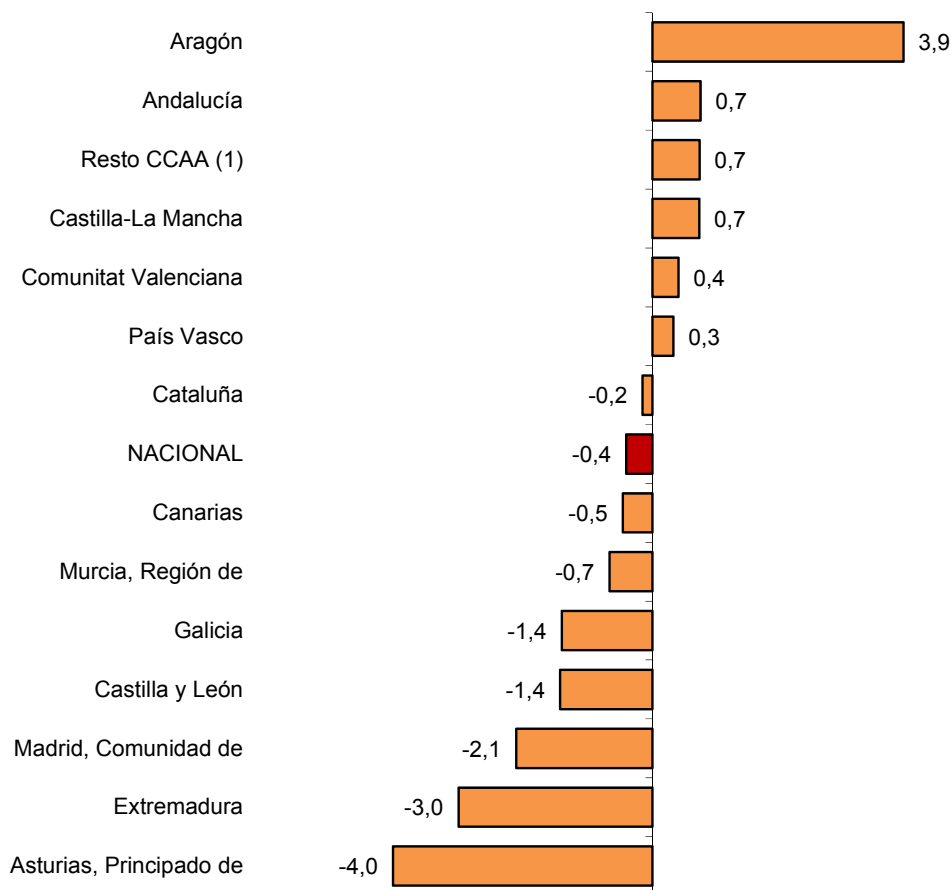

(1) A fin de mantener el secreto estadístico, se agrupan los viajeros de las comunidades autónomas de Illes Balears, Cantabria, Comunidad Foral de Navarra y la Rioja, y de las ciudades autónomas de Ceuta y Melilla.

Transporte interurbano

Más de 106,3 millones de viajeros utilizan el transporte interurbano en noviembre, lo que supone un incremento del 0,3% respecto al mismo mes de 2013.

Por tipo, el transporte por autobús disminuye un 1,4%, mientras que el transporte por ferrocarril aumenta un 2,2% y el transporte aéreo sube un 1,7%.

Cercanías presenta una tasa del -2,4% en el transporte por autobús y del 1,4% en el transporte por ferrocarril. La media distancia se incrementa un 0,9% en el transporte por autobús y un 8,8% en el ferroviario.

Por último, la larga distancia aumenta un 0,1% en el transporte por autobús y un 11,7% en el transporte por ferrocarril.

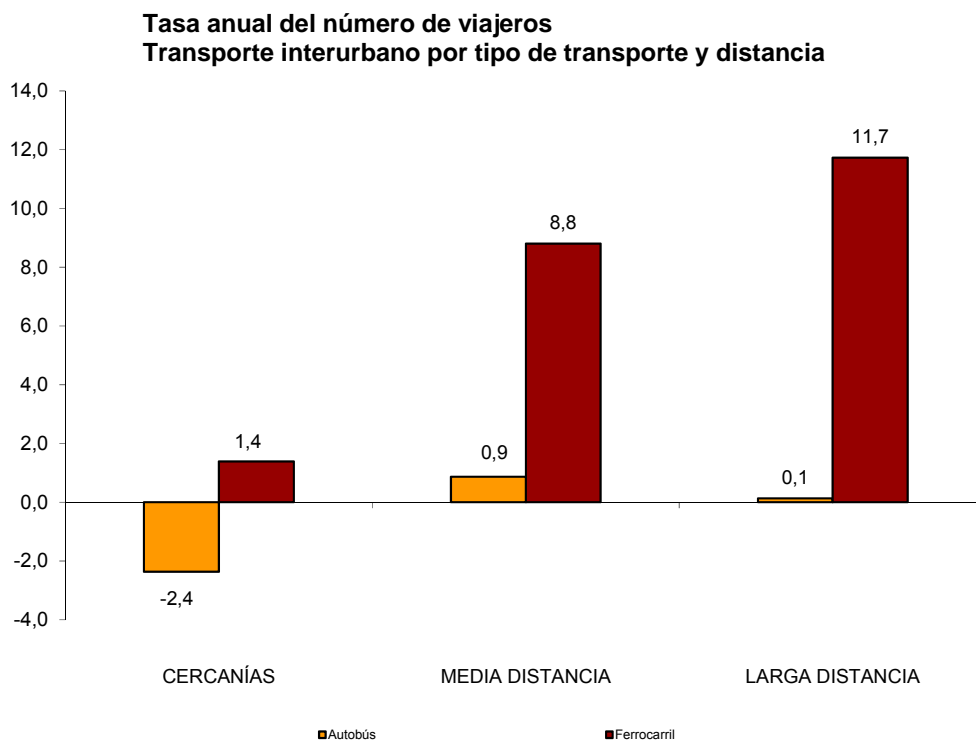

Transporte especial y discrecional

Más de 45,0 millones de usuarios utilizan transporte especial y discrecional en noviembre, lo que supone una disminución del 3,0% en tasa anual.

El número de pasajeros del transporte especial se reduce un 4,7%, alcanzando más de 33,4 millones de usuarios. Dentro de éste, el escolar baja un 4,3% y el laboral un 6,1%.

Por su parte, el transporte discrecional aumenta un 2,4% respecto al mismo mes del año 2013, con más de 11,6 millones de viajeros.

Estadística de Transporte de Viajeros

Noviembre 2014

Datos provisionales

1. Transporte de viajeros

| | Viajeros transportados (miles) | % de variación | |
|------------------------------------|--------------------------------|----------------|---------------------------------|
| | | Anual | De la media de lo que va de año |
| TOTAL | 387.257 | -0,5 | -0,3 |
| Transporte urbano | 235.804 | -0,3 | 0,3 |
| Transporte interurbano | 106.397 | 0,3 | -0,6 |
| Transporte especial y discrecional | 45.056 | -3,0 | -2,6 |

2. Transporte urbano

| | Viajeros transportados (miles) | % de variación | |
|------------------------|--------------------------------|----------------|---------------------------------|
| | | Anual | De la media de lo que va de año |
| TOTAL | 235.804 | -0,3 | 0,3 |
| Metropolitano | 95.230 | -0,1 | 0,7 |
| Autobús ⁽¹⁾ | 140.574 | -0,4 | 0,1 |

⁽¹⁾ Se incluyen los tranvías y funiculares urbanos

2.1 Transporte urbano en ciudades que disponen de metropolitano

| | | Viajeros transportados (miles) | % de variación | |
|-----------|---------------|--------------------------------|----------------|---------------------------------|
| | | | Anual | De la media de lo que va de año |
| Barcelona | Urbano | 16.080 | -1,2 | 0,9 |
| | Metropolitano | 31.630 | 0,6 | 1,3 |
| Bilbao | Urbano | 3.175 | -0,7 | 3,7 |
| | Metropolitano | 7.682 | 2,2 | 0,2 |
| Madrid | Urbano | 35.773 | -1,6 | -0,4 |
| | Metropolitano | 49.278 | -1,2 | 0,3 |
| Palma | Urbano | 2.887 | 2,1 | 1,9 |
| | Metropolitano | 105 | 0,2 | 0,3 |
| Sevilla | Urbano | 6.812 | 0,1 | 2,7 |
| | Metropolitano | 1.280 | 2,7 | 3,5 |
| Valencia | Urbano | (1) | (1) | (1) |
| | Metropolitano | 5.256 | 2,1 | 0,2 |

(1) No permitida su publicación

2.2 Transporte urbano por autobús por comunidades autónomas

| | Viajeros transportados (miles) | % de variación | |
|---------------------------|--------------------------------|----------------|---------------------------------|
| | | Anual | De la media de lo que va de año |
| NACIONAL | 140.574 | -0,4 | 0,1 |
| Andalucía | 18.653 | 0,7 | 0,2 |
| Aragón | 10.166 | 3,9 | 0,3 |
| Asturias, Principado de | 2.720 | -4,0 | -2,1 |
| Canarias | 4.645 | -0,5 | 1,7 |
| Castilla y León | 5.734 | -1,4 | -1,8 |
| Castilla - La Mancha | 1.693 | 0,7 | -2,0 |
| Cataluña | 22.531 | -0,2 | 1,2 |
| Comunitat Valenciana | 10.568 | 0,4 | 1,6 |
| Extremadura | 1.008 | -3,0 | -2,5 |
| Galicia | 5.144 | -1,4 | -0,2 |
| Madrid, Comunidad de | 40.095 | -2,1 | -1,1 |
| Murcia, Región de | 1.613 | -0,7 | 2,6 |
| País Vasco | 7.230 | 0,3 | 2,9 |
| Resto CCAA ⁽¹⁾ | 8.775 | 0,7 | -0,8 |

(1) A fin de mantener el secreto estadístico, se agrupan los viajeros de las comunidades autónomas de Illes Balears, Cantabria, Comunidad Foral de Navarra y La Rioja y de las ciudades autónomas de Ceuta y Melilla

3. Transporte interurbano

| | Viajeros transportados (miles) | % de variación | |
|------------------------------------|--------------------------------|----------------|---------------------------------|
| | | Anual | De la media de lo que va de año |
| TOTAL | 106.397 | 0,3 | -0,6 |
| Autobús | 53.456 | -1,4 | -1,9 |
| Cercanías | 36.443 | -2,4 | -2,7 |
| Media distancia | 15.803 | 0,9 | -0,1 |
| Larga distancia | 1.210 | 0,1 | -3,6 |
| Ferrocarril ⁽¹⁾ | 50.298 | 2,2 | 1,0 |
| Cercanías | 45.526 | 1,4 | 0,6 |
| Media distancia | 2.474 | 8,8 | -2,4 |
| Larga distancia | 2.298 | 11,7 | 14,4 |
| Aéreo (interior) | 2.140 | 1,7 | 1,9 |
| Marítimo (cabotaje) ⁽²⁾ | 504 | -4,0 | -8,0 |

⁽¹⁾ Cercanías y media distancia incluye todos los operadores ferroviarios y larga distancia sólo a Renfe

⁽²⁾ Dato estimado

4. Transporte especial y discrecional

| | Viajeros transportados (miles) | % de variación | |
|--------------|--------------------------------|----------------|---------------------------------|
| | | Anual | De la media de lo que va de año |
| TOTAL | 45.056 | -3,0 | -2,6 |
| Especial | 33.454 | -4,7 | -5,6 |
| Escolar | 25.674 | -4,3 | -5,5 |
| Laboral | 7.781 | -6,1 | -6,0 |
| Discrecional | 11.602 | 2,4 | 3,8 |

Más información en INEbase – www.ine.es Todas las notas de prensa en: www.ine.es/prensa/prensa.htm

Gabinete de prensa: Teléfonos: 91 583 93 63 / 94 08 – Fax: 91 583 90 87 - gprensa@ine.es

Área de información: Teléfono: 91 583 91 00 – Fax: 91 583 91 58 – www.ine.es/infoine