

17 de mayo de 2007

Estadística de Efectos de Comercio Impagados
Marzo 2007. Datos provisionales

El importe medio de efectos impagados aumenta un 17,8% en marzo respecto al mismo mes de 2006

Un 3,6% del total de efectos vencidos resultan impagados

En el mes de marzo el número de los efectos de comercio devueltos por impago asciende a 433.418 lo que supone un 5,5% más que en el mismo mes del año anterior. Por su parte, el importe asciende a 929 millones de euros lo que supone un aumento del 24,2% respecto a marzo de 2006.

Total de efectos de comercio vencidos e impagados

	Total	Tasas de variación (%)		
		Intermensual	Interanual	Interanual acumulada
Número de efectos de comercio(1)				
Número de efectos vencidos	12.066.519	7,45	0,27	1,15
Número de efectos impagados	433.418	8,66	5,46	10,81
Importe de los efectos (2) (millones de euros)				
Importe de los efectos vencidos	33.654	4,73	10,37	10,88
Importe de los efectos impagados	929	15,33	24,20	27,94
Importe medio de los efectos (3=2/1) (euros)				
Importe medio de los efectos vencidos	2.789	-2,53	10,07	9,63
Importe medio de los efectos impagados	2.144	6,13	17,77	15,45

El importe medio de los efectos de comercio impagados asciende a 2.144 euros, un 17,8% más que en el mismo mes del año anterior. El 3,6% de los efectos vencidos resultan impagados, registrándose el mismo porcentaje que el mes pasado.

Porcentaje de efectos de comercio impagados sobre vencidos

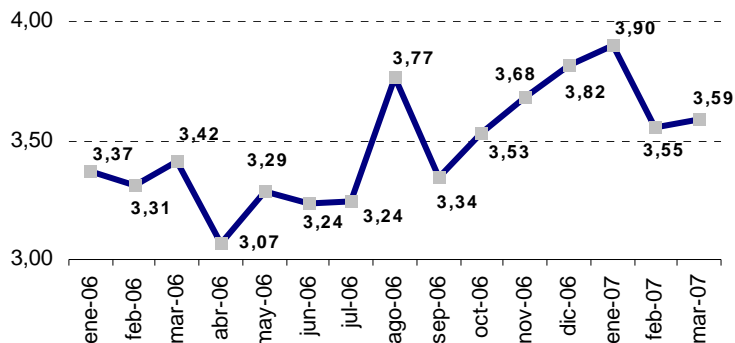

Importe medio de los efectos de comercio vencidos e impagados

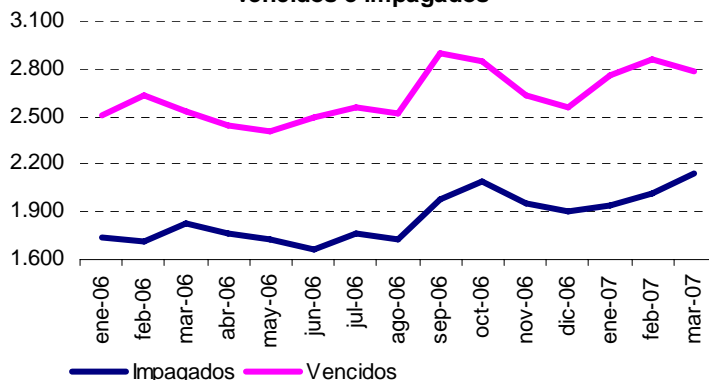

Efectos de comercio impagados por entidad financiera

El número de efectos de comercio impagados aumenta en los Bancos y en las Cajas de Ahorros en el mes de marzo (un 8% y un 0,4%, respectivamente), mientras que en las Cooperativas de Crédito disminuye un 4%.

Total de efectos de comercio impagados por entidad financiera

	Número de efectos impagados			Importe medio (euros)			% impagados sobre vencidos		
	Total	Tasas de variación		Total	Tasas de variación		Total	Tasas de variación	
		Inter-anual	Interanual acumulada		Inter-anual	Interanual acumulada		Inter-anual	Interanual acumulada
TOTAL	433.418	5,46	10,81	2.144	17,77	15,45	3,59	5,17	9,56
Bancos	304.890	8,00	14,61	1.912	14,98	14,02	3,69	9,28	15,50
Cajas de Ahorros	113.264	0,43	2,67	2.699	28,41	22,97	3,44	-2,92	-2,73
Cooperativas de Crédito	15.264	-3,99	0,66	2.672	1,44	4,91	2,96	-7,89	-4,78

En marzo de 2007 se rompe la tendencia registrada a lo largo de 2006, siendo ahora las Cajas de Ahorros las entidades financieras con mayor importe medio (2.699 euros), seguidas por las Cooperativas de Crédito (2.672 euros) y los Bancos (1.912 euros).

El porcentaje de efectos de comercio impagados sobre vencidos aumenta en tasa interanual un 9,3% en los Bancos y disminuye un 7,9% en las Cooperativas de Crédito y un 2,9% en las Cajas de Ahorros.

Importe medio de los efectos de comercio impagados por entidad

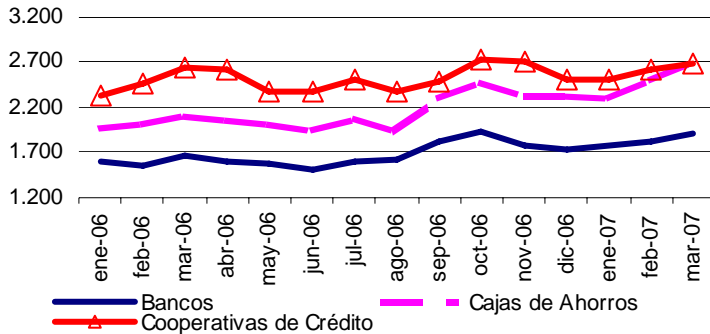

Porcentaje de efectos de comercio impagados sobre vencidos por entidad

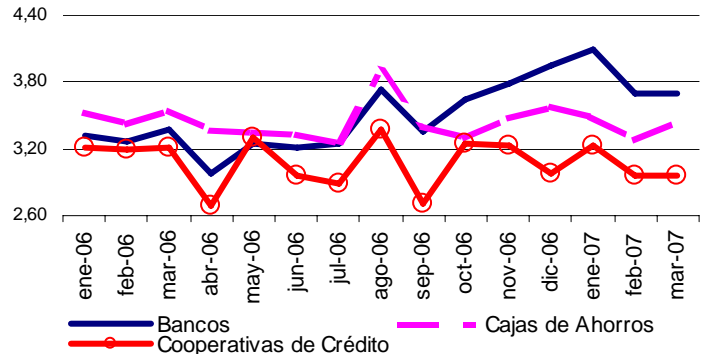

Efectos impagados por entidad financiera y tipo de efecto

El importe medio de los efectos de comercio impagados es mayor para los efectos en cartera que para los efectos en gestión de cobro de clientes. Las Cajas de Ahorros son las entidades con mayor importe medio en cartera (2.893 euros) y los Bancos las que tienen mayor importe medio en gestión de cobro de clientes (1.791 euros).

El porcentaje de efectos de comercio impagados sobre vencidos es mayor para los efectos de comercio en cartera que para los efectos de comercio en gestión de cobro de clientes.

Los Bancos son las entidades financieras con mayor porcentaje de efectos de comercio impagados en cartera (4%), mientras que en gestión de cobro de clientes el mayor porcentaje se encuentra en las Cajas de Ahorros (2,5%).

Importe medio efectos impagados por tipo de efecto y entidad financiera

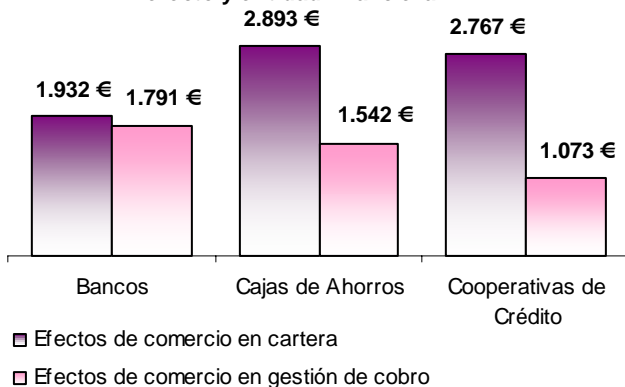

Porcentaje de efectos impagados sobre vencidos por tipo de efecto y entidad financiera

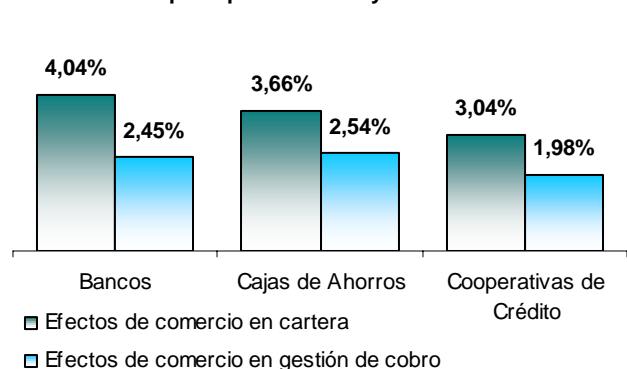

Distribución geográfica de los efectos impagados

Comunitat Valenciana (con un 5,1%) y Canarias (con un 5%) son las comunidades autónomas con mayor porcentaje de efectos de comercio impagados sobre vencidos.

Por el contrario, las comunidades con menor porcentaje de efectos de comercio impagados sobre vencidos son Galicia y País Vasco (ambas con 2,5%) y la Comunidad Foral de Navarra (2,6%).

Según el importe medio de los efectos de comercio impagados, Andalucía y Castilla y León son las comunidades autónomas con mayor importe medio, con 3.603 euros y 3.425 euros, respectivamente.

Las comunidades autónomas con menor importe medio son Principado de Asturias, con 1.497 euros, y Cataluña, con 1.576 euros.

	Efectos vencidos		Efectos impagados		% impagados sobre vencidos	Importe medio impagados
	Número	Importe (euos)	Número	Importe (euros)		
TOTAL	12.066.519	33.654.412.340	433.418	929.328.612	3,59	2.144
Andalucía	934.087	3.538.888.438	40.206	144.872.013	4,30	3.603
Aragón	349.529	1.007.061.796	11.369	22.642.729	3,25	1.992
Asturias (Principado de)	218.210	646.179.035	6.840	10.238.584	3,13	1.497
Balears (Illes)	102.792	345.492.838	4.167	13.653.664	4,05	3.277
Canarias	139.604	588.788.195	6.952	23.181.101	4,98	3.334
Cantabria	100.583	305.659.301	2.700	5.446.662	2,68	2.017
Castilla y León	368.137	1.301.077.732	10.487	35.914.780	2,85	3.425
Castilla-La Mancha	330.887	1.100.363.503	9.471	24.960.856	2,86	2.636
Cataluña	3.842.713	7.556.251.745	127.104	200.326.297	3,31	1.576
Comunitat Valenciana	1.516.350	3.844.206.047	77.937	145.693.245	5,14	1.869
Extremadura	123.118	539.831.119	4.700	11.023.101	3,82	2.345
Galicia	568.250	1.674.556.094	14.153	36.779.670	2,49	2.599
Madrid (Comunidad de)	2.062.040	6.583.316.790	73.402	136.365.569	3,56	1.858
Murcia (Región de)	345.642	1.323.554.222	16.804	51.692.207	4,86	3.076
Navarra (Comunidad Foral de)	233.553	642.869.068	5.967	14.498.601	2,55	2.430
País Vasco	732.975	2.363.415.288	18.380	43.729.363	2,51	2.379
Rioja (La)	94.818	283.769.812	2.693	7.941.644	2,84	2.949
Ceuta y Melilla	3.231	9.131.317	86	368.526	2,66	4.285

Más información en **INEbase – www.ine.es** Todas las notas de prensa en: **www.ine.es/prensa/prensa.htm**

Gabinete de prensa: Teléfonos: 91 583 93 63 / 94 08 – Fax: 91 583 90 87 - **gprensa@ine.es**

Área de información: Teléfono: 91 583 91 00 – Fax: 91 583 91 58 – **www.ine.es/infoine**

17 de Mayo de 2007

Estadística de efectos de comercio impagados

Marzo 2007

Datos provisionales

Efectos de comercio en cartera con vencimiento en el mes de referencia

Importe en euros

	Total		Bancos		Cajas de Ahorro		Cooperativas	
	Número	Importe	Número	Importe	Número	Importe	Número	Importe
TOTAL	9.564.285	27.898.934.165	6.439.795	17.581.349.105	2.651.284	8.779.555.364	473.206	1.538.029.696
Álava	77.451	269.136.329	48.092	170.800.791	19.505	61.211.788	9.854	37.123.750
Albacete	89.271	248.840.526	35.905	112.253.427	47.453	118.718.799	5.913	17.868.300
Alicante/Alacant	418.666	1.163.475.400	258.824	678.379.574	142.933	438.233.948	16.909	46.861.878
Almería	65.690	351.778.087	24.329	136.603.578	22.813	126.473.627	18.548	88.700.882
Asturias	200.308	570.698.253	124.686	366.514.385	59.818	173.493.334	15.804	30.690.534
Ávila	9.091	37.912.338	4.034	16.721.225	4.819	20.415.737	238	775.376
Badajoz	85.073	413.075.916	47.770	274.560.953	30.542	112.701.454	6.761	25.813.509
Balears (Illes)	84.203	323.099.257	47.597	174.287.786	35.224	142.354.411	1.382	6.457.060
Barcelona	2.220.664	4.303.303.922	1.694.685	3.196.765.031	523.707	1.102.366.377	2.272	4.172.514
Burgos	50.238	232.899.520	22.553	113.887.756	24.245	106.144.570	3.440	12.867.194
Cáceres	30.579	116.324.531	15.484	56.317.122	14.420	57.731.716	675	2.275.693
Cádiz	65.499	357.248.381	36.266	211.473.008	27.931	141.866.911	1.302	3.908.462
Cantabria	85.216	278.526.644	58.558	183.643.368	25.243	91.024.889	1.415	3.858.387
Castellón/Castelló	217.732	576.865.397	130.546	344.056.515	58.805	168.788.557	28.381	64.020.325
Ciudad Real	63.786	263.545.033	24.611	87.893.433	32.638	123.869.709	6.537	51.781.891
Córdoba	148.658	440.391.958	74.645	231.043.139	68.713	187.964.769	5.300	21.384.050
Coruña (A)	221.280	639.713.382	152.932	435.294.339	68.334	204.360.530	14	58.513
Cuenca	17.792	100.192.059	8.174	45.204.016	6.811	41.196.773	2.807	13.791.270
Girona	147.369	389.483.746	100.143	246.288.082	47.210	143.116.497	16	79.167
Granada	128.142	425.181.233	60.000	182.125.862	44.884	152.654.269	23.258	90.401.102
Guadalajara	16.469	76.166.498	12.518	48.157.580	3.675	26.714.999	276	1.293.919
Guipúzcoa	290.360	818.675.332	163.933	497.343.488	69.633	165.346.623	56.794	155.985.221
Huelva	28.415	141.084.581	11.949	69.932.287	12.435	58.569.077	4.031	12.583.217
Huesca	18.924	87.253.298	9.633	43.592.525	6.376	31.808.620	2.915	11.852.153
Jaén	81.960	208.466.919	39.183	109.239.124	38.917	89.778.971	3.860	9.448.824
León	81.466	255.112.549	53.991	161.539.045	26.187	88.953.987	1.288	4.619.517
Lleida	86.659	239.928.152	59.660	143.569.681	26.279	94.635.501	720	1.722.970
Lugo	47.928	110.598.689	30.638	65.986.466	16.062	41.612.462	1.228	2.999.761
Madrid	1.495.766	4.504.825.805	1.247.411	3.087.375.135	244.914	1.396.681.868	3.441	20.768.802
Málaga	105.968	526.572.229	63.697	315.632.517	36.063	185.524.050	6.208	25.415.662
Murcia	317.403	1.275.332.198	162.427	722.351.611	130.002	452.532.761	24.974	100.447.826
Navarra	199.544	577.343.088	114.491	294.389.395	46.075	135.021.141	38.978	147.932.552
Ourense	49.979	138.547.668	30.549	90.441.863	19.281	47.597.707	149	508.098
Palencia	19.499	50.114.049	11.194	28.919.726	8.072	20.510.976	233	683.347
Palmas (Las)	56.146	301.766.281	37.894	207.404.509	13.320	67.167.752	4.932	27.194.020
Pontevedra	202.610	676.110.395	133.172	446.319.037	69.288	229.232.371	150	558.987
Rioja (La)	81.050	251.478.432	55.153	160.568.669	18.094	65.186.159	7.803	25.723.604
Salamanca	48.928	183.041.924	30.910	117.387.136	15.580	56.219.963	2.438	9.434.825
S.C. Tenerife	70.532	264.771.096	36.510	136.036.099	26.844	107.073.888	7.178	21.661.109
Segovia	15.710	70.034.944	7.942	38.736.832	7.258	29.091.151	510	2.206.961
Sevilla	227.056	881.480.194	155.553	586.784.975	68.114	279.155.208	3.389	15.540.011
Soria	18.347	34.900.523	7.593	14.710.752	4.835	8.944.414	5.919	11.245.357
Tarragona	100.159	302.278.476	58.971	177.169.871	40.276	121.314.196	912	3.794.409
Teruel	14.326	72.723.366	6.588	32.435.430	3.476	13.905.529	4.262	26.382.407
Toledo	101.918	344.830.517	52.958	173.217.354	35.764	131.170.424	13.196	40.442.739
Valencia/Valenci	778.059	1.920.991.158	475.948	1.144.258.007	239.658	631.686.920	62.453	145.046.231
Valladolid	79.323	306.145.452	53.372	189.648.261	23.755	106.255.146	2.196	10.242.045
Vizcaya	237.679	976.615.943	176.836	739.081.146	29.650	156.045.407	31.193	81.489.390
Zamora	16.492	71.792.612	7.037	31.765.812	4.923	25.100.994	4.532	14.925.806
Zaragoza	245.792	719.252.013	160.382	437.023.084	59.215	199.813.165	26.195	82.415.764
Ceuta	2.664	4.904.198	1.470	3.100.870	1.175	1.791.163	19	12.165
Melilla	446	4.103.674	398	3.117.428	40	424.106	8	562.140

17 de Mayo de 2007

Estadística de efectos de comercio impagados Marzo 2007

Datos provisionales

Efectos de comercio en cartera impagados

Importe en euros

	Total		Bancos		Cajas de Ahorro		Cooperativas	
	Número	Importe	Número	Importe	Número	Importe	Número	Importe
TOTAL	371.644	823.360.701	260.195	502.785.688	97.040	280.707.845	14.409	39.867.168
Álava	1.895	6.298.956	1.104	3.709.679	544	1.967.287	247	621.990
Albacete	2.674	5.735.969	962	1.953.465	1.449	3.155.327	263	627.177
Alicante/Alacant	21.517	48.163.299	15.763	29.497.413	5.094	16.772.704	660	1.893.182
Almería	4.217	16.801.163	2.073	8.539.585	1.040	5.283.158	1.104	2.978.420
Asturias	6.271	9.380.363	3.913	6.011.804	1.877	2.603.448	481	765.111
Ávila	291	1.111.369	110	480.133	173	604.719	8	26.517
Badajoz	3.318	7.832.654	1.622	3.426.037	1.393	3.375.118	303	1.031.499
Balears (Illes)	3.666	12.946.885	1.765	6.049.563	1.835	6.523.778	66	373.544
Barcelona	86.533	126.119.795	65.215	86.304.022	21.215	39.622.052	103	193.721
Burgos	1.202	3.935.633	399	1.470.887	735	2.350.556	68	114.190
Cáceres	1.174	3.027.166	538	1.229.379	603	1.642.222	33	155.565
Cádiz	3.061	14.505.239	1.627	8.508.782	1.385	5.735.647	49	260.810
Cantabria	2.445	5.113.962	1.434	2.754.648	969	2.311.427	42	47.887
Castellón/Castelló	9.895	22.365.412	7.738	15.804.405	1.490	4.723.465	667	1.837.542
Ciudad Real	1.991	5.700.215	768	1.734.578	1.083	3.428.931	140	536.706
Córdoba	6.760	21.265.005	2.769	6.795.488	3.784	13.983.189	207	486.328
Coruña (A)	5.246	13.132.202	3.593	8.793.235	1.653	4.338.967	0	0
Cuenca	443	1.959.099	226	706.821	162	1.037.810	55	214.468
Girona	4.166	9.070.765	2.726	5.441.305	1.440	3.629.460	0	0
Granada	4.873	15.397.039	2.208	6.028.116	1.983	7.206.278	682	2.162.645
Guadalajara	409	2.052.230	303	1.186.851	101	836.923	5	28.456
Guipúzcoa	6.686	13.271.225	3.741	7.474.107	1.756	3.300.843	1.189	2.496.275
Huelva	1.425	5.229.767	520	1.868.089	711	2.925.928	194	435.750
Huesca	817	2.432.919	522	1.575.274	253	722.398	42	135.247
Jaén	3.699	7.871.855	1.400	3.122.863	2.116	4.314.328	183	434.664
León	2.342	6.549.820	1.339	3.445.375	922	2.864.439	81	240.006
Lleida	2.484	7.275.480	1.647	4.371.828	824	2.831.989	13	71.663
Lugo	1.247	2.532.736	781	1.557.673	443	841.727	23	133.336
Madrid	59.307	102.283.149	52.136	72.449.344	7.070	29.344.260	101	489.545
Málaga	4.868	32.192.600	2.709	19.192.062	1.890	12.370.400	269	630.138
Murcia	15.974	50.580.294	10.011	30.762.335	4.939	16.111.244	1.024	3.706.715
Navarra	5.425	13.499.172	3.445	7.656.206	1.177	3.660.019	803	2.182.947
Ourense	1.560	4.424.051	979	1.987.155	575	2.421.355	6	15.541
Palencia	708	1.094.958	330	545.411	372	541.961	6	7.586
Palmas (Las)	2.517	11.038.481	1.677	7.052.067	629	3.146.627	211	839.787
Pontevedra	5.142	15.657.894	3.104	11.136.218	2.032	4.496.855	6	24.821
Rioja (La)	2.386	7.042.670	1.578	4.542.931	627	1.873.932	181	625.807
Salamanca	1.530	4.669.883	909	3.188.984	560	1.392.327	61	88.572
S.C.Tenerife	4.074	11.581.981	2.011	5.044.952	1.659	5.287.967	404	1.249.062
Segovia	396	1.908.365	190	957.513	192	888.304	14	62.548
Sevilla	8.781	28.523.649	5.225	16.386.566	3.422	11.533.117	134	603.966
Soria	446	832.393	195	356.482	130	356.892	121	119.019
Tarragona	3.312	10.379.853	1.872	5.320.073	1.391	4.833.732	49	226.048
Teruel	279	1.022.811	109	385.935	98	328.742	72	308.134
Toledo	2.832	7.760.814	1.434	3.765.085	1.100	3.261.468	298	734.261
Valencia/València	43.749	71.217.119	33.601	51.792.996	8.194	14.679.795	1.954	4.744.328
Valladolid	2.495	12.880.509	1.517	5.370.020	906	6.126.974	72	1.383.515
Vizcaya	6.071	19.287.860	4.419	14.951.892	815	2.957.935	837	1.378.033
Zamora	495	1.954.354	173	750.081	184	818.796	138	385.477
Zaragoza	8.465	16.081.916	5.714	9.097.536	2.012	5.226.761	739	1.757.619
Ceuta	67	198.785	39	121.012	27	76.773	1	1.000
Melilla	18	168.919	12	131.428	6	37.491	0	0

17 de Mayo de 2007

Estadística de efectos de comercio impagados Marzo 2007

Datos provisionales

Efectos de comercio recibidos en gestión de cobro de clientes con vencimiento en el mes de referencia

Importe en euros

	Total		Bancos		Cajas de Ahorro		Cooperativas	
	Número	Importe	Número	Importe	Número	Importe	Número	Importe
TOTAL	2.502.234	5.755.478.175	1.820.919	4.445.438.134	638.129	1.246.197.590	43.186	63.842.451
Álava	11.561	31.297.668	9.873	26.864.600	1.225	3.218.667	463	1.214.401
Albacete	3.038	2.990.635	1.482	1.233.531	1.481	1.456.479	75	300.625
Alicante/Alacant	28.334	45.951.924	19.302	31.997.767	7.999	12.160.263	1.033	1.793.894
Almería	4.098	8.534.120	2.702	6.310.063	1.332	2.048.085	64	175.972
Asturias	17.902	75.480.782	13.614	61.381.785	3.996	12.871.540	292	1.227.457
Ávila	570	1.365.110	220	537.674	347	815.333	3	12.103
Badajoz	5.285	5.483.735	4.512	3.115.759	617	1.822.533	156	545.443
Balears (Illes)	18.589	22.393.581	11.050	10.173.482	7.236	11.691.099	303	529.000
Barcelona	1.122.910	2.112.146.671	837.793	1.709.660.713	284.439	400.487.701	678	1.998.257
Burgos	8.739	13.429.715	2.831	6.253.181	783	2.900.013	5.125	4.276.521
Cáceres	2.181	4.946.937	987	2.783.174	1.186	2.075.056	8	88.707
Cádiz	8.348	20.330.939	4.354	5.362.857	3.966	14.900.820	28	67.262
Cantabria	15.367	27.132.657	11.021	21.971.696	1.999	3.781.037	2.347	1.379.924
Castellón/Castelló	19.402	46.795.691	13.746	35.674.353	4.888	9.495.857	768	1.625.481
Ciudad Real	5.480	9.896.993	1.942	3.214.201	2.863	3.800.611	675	2.882.181
Córdoba	10.122	15.764.118	3.968	6.220.883	6.024	9.129.937	130	413.298
Coruña (A)	28.745	72.726.285	17.522	56.770.613	11.211	15.731.798	12	223.874
Cuenca	2.688	4.048.812	851	2.522.518	1.731	1.292.602	106	233.692
Girona	97.936	115.830.945	69.910	89.139.704	28.008	26.479.086	18	212.155
Granada	7.700	10.590.367	4.043	4.725.342	2.683	4.442.089	974	1.422.936
Guadalajara	6.707	14.839.893	4.745	6.360.547	1.935	8.459.220	27	20.126
Guipúzcoa	63.198	106.612.398	53.893	83.985.987	5.915	18.440.179	3.390	4.186.232
Huelva	2.788	10.715.498	1.646	4.977.593	1.100	5.573.545	42	164.360
Huesca	5.424	12.307.482	3.453	4.383.246	1.865	7.530.803	106	393.433
Jaén	2.704	4.400.278	1.978	2.612.239	725	1.675.459	1	112.580
León	3.986	7.892.842	2.159	2.721.529	1.826	5.171.167	1	146
Lleida	38.708	39.395.451	34.995	29.169.083	3.430	9.073.690	283	1.152.678
Lugo	2.488	2.958.797	2.020	2.283.001	451	663.082	17	12.714
Madrid	566.274	2.078.490.985	431.037	1.693.832.005	134.883	382.991.078	354	1.667.902
Málaga	7.757	19.507.679	4.048	10.252.981	3.671	9.005.252	38	249.446
Murcia	28.239	48.222.024	11.310	13.971.354	16.839	33.415.327	90	835.343
Navarra	34.009	65.525.980	15.934	27.436.761	8.397	22.556.684	9.678	15.532.535
Ourense	2.245	2.973.207	959	1.537.596	1.282	1.434.713	4	898
Palencia	825	3.997.158	450	1.994.690	367	1.971.607	8	30.861
Palmas (Las)	9.483	16.560.619	6.294	8.853.138	2.858	6.545.537	331	1.161.944
Pontevedra	12.975	30.927.671	7.810	17.953.207	4.898	12.867.202	267	107.262
Rioja (La)	13.768	32.291.380	10.330	27.670.031	2.206	2.891.223	1.232	1.730.126
Salamanca	2.283	7.536.242	1.105	1.567.830	1.174	5.959.976	4	8.436
S.C. Tenerife	3.443	5.690.199	2.136	3.517.726	1.084	1.428.310	223	744.163
Segovia	1.032	2.994.925	579	1.498.616	446	1.488.475	7	7.834
Sevilla	39.182	116.841.857	28.528	67.516.744	10.406	48.027.104	248	1.298.009
Soria	4.705	4.985.182	600	583.286	190	397.219	3.915	4.004.677
Tarragona	28.308	53.884.382	19.020	31.828.564	9.281	21.835.536	7	220.282
Teruel	3.522	5.038.205	3.232	3.521.532	255	1.484.022	35	32.651
Toledo	23.738	35.012.537	15.315	22.207.177	8.066	12.212.910	357	592.450
Valencia/Valenci	54.157	90.126.477	31.012	54.351.574	17.608	31.195.504	5.537	4.579.399
Valladolid	6.179	15.710.039	4.697	11.495.396	1.381	3.880.034	101	334.609
Vizcaya	52.726	161.077.618	48.614	146.740.513	4.027	13.832.060	85	505.045
Zamora	724	1.212.608	378	701.852	310	445.456	36	65.300
Zaragoza	61.541	110.487.432	40.911	73.985.222	17.126	33.034.383	3.504	3.467.827
Ceuta	116	112.524	3	2.297	113	110.227	0	0
Melilla	5	10.921	5	10.921	0	0	0	0

17 de Mayo de 2007

Estadística de efectos de comercio impagados

Marzo 2007

Datos provisionales

Efectos de comercio recibidos en gestión de cobro de clientes impagados

Importe en euros

	Total		Bancos		Cajas de Ahorro		Cooperativas	
	Número	Importe	Número	Importe	Número	Importe	Número	Importe
TOTAL	61.774	105.967.905	44.695	80.031.423	16.224	25.018.814	855	917.668
Álava	187	403.861	154	310.204	27	87.796	6	5.861
Albacete	100	100.814	33	28.617	65	68.593	2	3.604
Alicante/Alacant	855	1.237.419	598	982.998	245	244.623	12	9.798
Almería	102	164.235	57	128.376	42	24.665	3	11.194
Asturias	569	858.221	464	694.765	104	163.237	1	219
Ávila	8	17.068	4	6.197	4	10.871	0	0
Badajoz	168	117.995	146	84.860	19	28.599	3	4.536
Balears (Illes)	501	706.779	314	327.415	187	379.364	0	0
Barcelona	27.125	43.746.525	20.193	35.221.475	6.899	8.506.982	33	18.068
Burgos	170	168.418	45	36.934	22	70.277	103	61.207
Cáceres	40	45.286	11	4.362	29	40.924	0	0
Cádiz	533	417.693	356	227.717	174	189.564	3	412
Cantabria	255	332.700	163	263.010	28	46.862	64	22.828
Castellón/Castelló	414	689.713	230	480.896	170	174.709	14	34.108
Ciudad Real	184	330.198	66	179.111	106	92.913	12	58.174
Córdoba	390	567.954	161	200.466	226	360.301	3	7.187
Coruña (A)	576	447.355	330	291.582	246	155.773	0	0
Cuenca	123	60.741	16	21.138	106	39.442	1	161
Girona	2.083	1.891.059	1.398	1.221.870	685	669.189	0	0
Granada	236	380.104	135	248.424	72	96.289	29	35.391
Guadalajara	206	498.419	136	438.263	68	60.042	2	114
Guipúzcoa	2.233	1.371.571	2.045	1.091.127	130	253.377	58	27.067
Huelva	87	179.780	46	148.079	41	31.701	0	0
Huesca	137	290.225	97	110.922	38	173.851	2	5.452
Jaén	76	84.186	56	40.187	20	43.999	0	0
León	99	200.208	51	69.576	48	130.632	0	0
Lleida	727	850.385	661	489.624	65	359.961	1	800
Lugo	44	44.073	32	37.548	12	6.525	0	0
Madrid	14.095	34.082.420	10.527	26.616.117	3.565	7.465.241	3	1.062
Málaga	270	277.714	143	190.487	126	87.177	1	50
Murcia	830	1.111.913	305	226.625	525	885.288	0	0
Navarra	542	999.429	211	377.737	178	335.877	153	285.815
Ourense	82	213.366	48	155.589	34	57.777	0	0
Palencia	18	198.989	9	191.496	9	7.493	0	0
Palmas (Las)	253	291.922	171	186.384	79	82.796	3	22.742
Pontevedra	256	327.993	150	162.647	99	159.421	7	5.925
Rioja (La)	307	898.974	210	819.792	71	51.910	26	27.272
Salamanca	32	33.371	23	24.156	9	9.215	0	0
S.C.Tenerife	108	268.717	64	175.525	41	92.796	3	396
Segovia	24	22.886	10	6.932	14	15.954	0	0
Sevilla	828	1.014.030	561	685.487	256	323.864	11	4.679
Soria	69	57.801	13	8.459	5	11.244	51	38.098
Tarragona	674	992.435	464	602.384	210	390.051	0	0
Teruel	69	95.156	61	46.642	8	48.514	0	0
Toledo	509	762.357	322	416.650	177	336.687	10	9.020
Valencia/València	1.507	2.020.283	950	1.395.468	402	466.438	155	158.377
Valladolid	132	253.979	104	167.590	27	85.474	1	915
Vizcaya	1.308	3.095.890	1.233	2.879.932	73	210.415	2	5.543
Zamora	30	24.776	10	14.043	4	1.133	16	9.600
Zaragoza	1.602	2.719.702	1.108	1.295.543	433	1.382.166	61	41.993
Ceuta	1	822	0	0	1	822	0	0
Melilla	0	0	0	0	0	0	0	0