

17 de septiembre de 2007

**Estadística de Efectos de Comercio Impagados
Julio 2007. Datos provisionales**

El número de efectos de comercio impagados aumenta un 1,3% en julio, respecto al mismo mes de 2006

Un 3,1% del total de efectos vencidos resultan impagados

El número de los efectos de comercio devueltos por impago asciende a 418.448 en el mes de julio, lo que supone un 1,3% más que en el mismo mes del año anterior. Por su parte, el importe de estos efectos impagados asciende a 936 millones de euros, lo que supone un aumento del 28,6% respecto a julio de 2006.

Total de efectos de comercio vencidos e impagados

	Total	Tasas de variación (%)		
		Intermensual	Interanual	Interanual acumulada
Número de efectos de comercio(1)				
Número de efectos vencidos	13.416.741	9,01	5,30	0,98
Número de efectos impagados	418.448	6,34	1,30	6,32
Importe de los efectos (2) (millones de euros)				
Importe de los efectos vencidos	37.030	9,96	13,82	10,75
Importe de los efectos impagados	936	12,20	28,61	26,91
Importe medio de los efectos (3=2/1) (euros)				
Importe medio de los efectos vencidos	2.760	0,88	8,09	9,68
Importe medio de los efectos impagados	2.236	5,51	26,97	19,37

El importe medio de los efectos de comercio impagados asciende a 2.236 euros, un 27% más que en el mismo mes del año anterior. El 3,1% de los efectos vencidos resultan impagados, siendo el valor más bajo en lo que va de año.

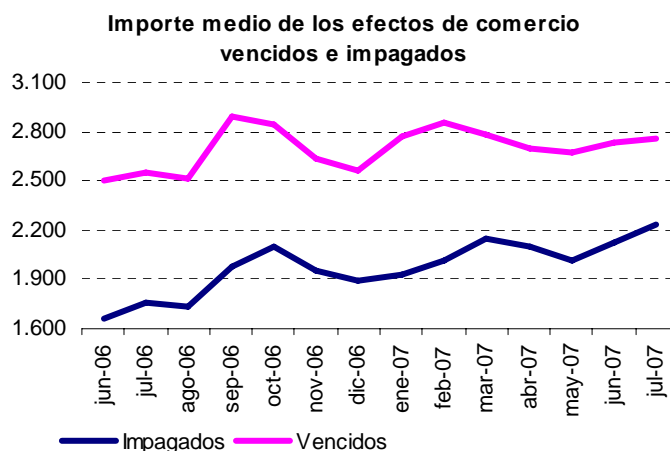
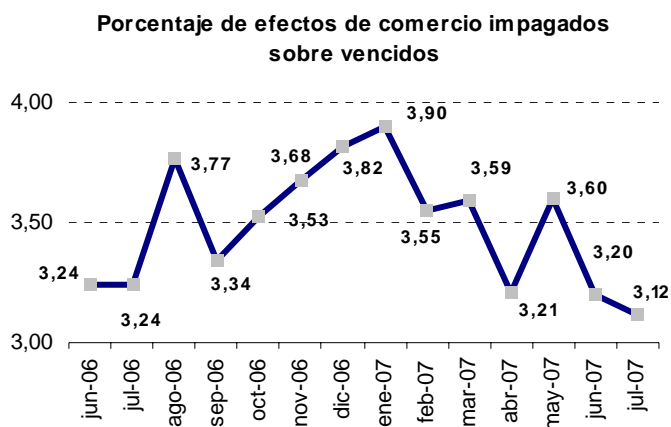

Efectos de comercio impagados por entidad financiera

El número de efectos de comercio impagados disminuye en los Bancos un 3,7%, mientras que en las Cooperativas de Crédito y en las Cajas de Ahorros aumenta un 14,9% y 12,7%, respectivamente.

Total de efectos de comercio impagados por entidad financiera

	Número de efectos impagados			Importe medio (euros)			% impagados sobre vencidos		
	Total	Tasas de variación		Total	Tasas de variación		Total	Tasas de variación	
		Inter-anual	Interanual acumulada		Inter-anual	Interanual acumulada		Inter-anual	Interanual acumulada
TOTAL	418.448	1,30	6,32	2.236	26,97	19,37	3,12	-3,80	5,29
Bancos	278.820	-3,66	7,40	2.033	26,68	17,99	3,08	-5,28	8,45
Cajas de Ahorros	122.940	12,65	3,98	2.607	25,47	24,42	3,21	-1,49	-1,28
Cooperativas de Crédito	16.688	14,85	3,36	2.896	16,01	10,64	3,06	5,84	-2,88

El importe medio de los efectos de comercio impagados es mayor en las Cooperativas de Crédito (2.896 euros), que en las Cajas de Ahorros (2.607 euros) y los Bancos (2.033 euros).

El porcentaje de efectos de comercio impagados sobre vencidos aumenta en tasa interanual en las Cooperativas de Crédito (un 5,8%). En cambio, en los Bancos y en las Cajas de Ahorros disminuye un 5,3% y 1,5%, respectivamente.

Importe medio de los efectos de comercio impagados por entidad

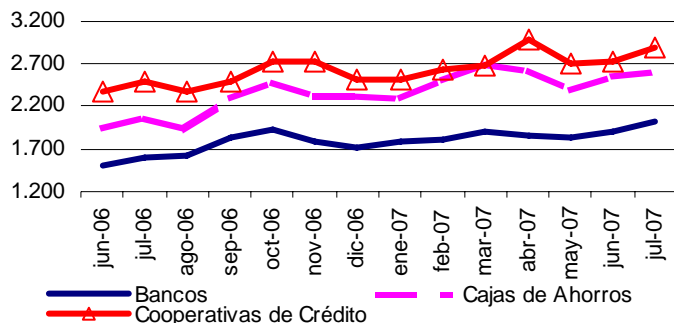

Porcentaje de efectos de comercio impagados sobre vencidos por entidad

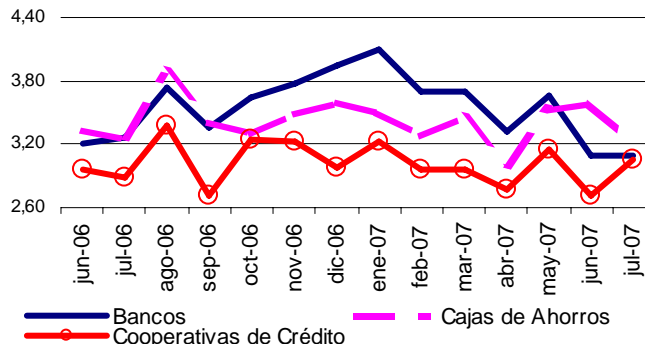

Efectos impagados por entidad financiera y tipo de efecto

El importe medio de los efectos de comercio impagados es mayor para los efectos en cartera que para los efectos en gestión de cobro de clientes. Las Cooperativas de Crédito son las entidades con mayor importe medio en cartera (2.972 euros) y los Bancos las que tienen mayor importe medio en gestión de cobro de clientes (1.671 euros).

El porcentaje de efectos de comercio impagados sobre vencidos es mayor para los efectos de comercio en cartera que para los efectos de comercio en gestión de cobro de clientes.

En julio, las Cajas de Ahorros son las entidades financieras con mayor porcentaje de efectos de comercio impagados en cartera (3,4%), mientras que los Bancos (con un 2,43%) son las entidades con mayor porcentaje de efectos de comercio impagados en gestión de cobro de clientes.

Importe medio efectos impagados por tipo de efecto y entidad financiera

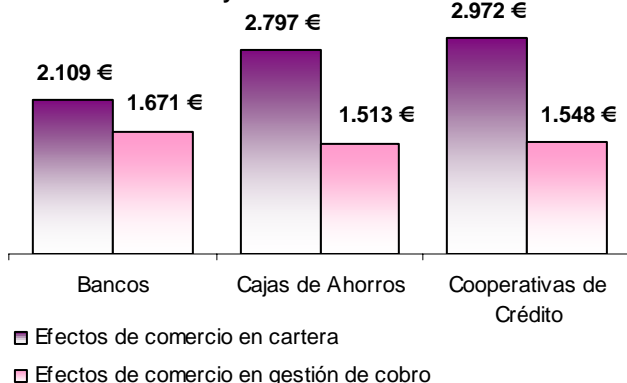

Porcentaje de efectos impagados sobre vencidos por tipo de efecto y entidad financiera

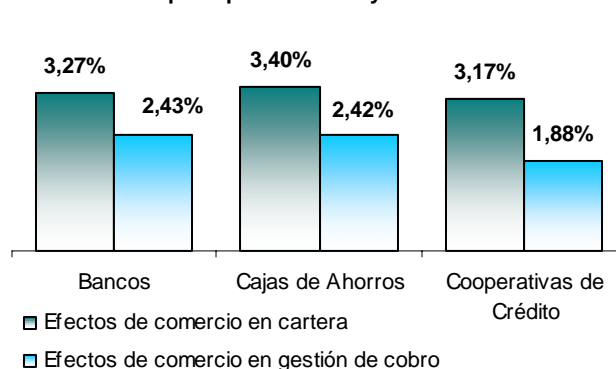

Distribución geográfica de los efectos impagados

Canarias (con un 5,7%), Andalucía (3,9%) y Extremadura (3,5%) son las comunidades autónomas con mayor porcentaje de efectos de comercio impagados sobre vencidos en el mes de julio de 2007.

Por el contrario, las comunidades con menor porcentaje de efectos de comercio impagados sobre vencidos son Comunidad Foral de Navarra y País Vasco (ambas con un 2,3%) y Galicia con un 2,4%

Según el importe medio de los efectos de comercio impagados, Canarias y La Rioja son las comunidades autónomas con mayor importe medio (3.861 euros y 3.855 euros, respectivamente).

Las comunidades autónomas con menor importe medio son Cataluña, con 1.627 euros, y Comunidad de Madrid, con 1.887 euros.

Efectos por comunidades autónomas

	Efectos vencidos		Efectos impagados		% impagados sobre vencidos	Importe medio vencidos	Importe medio impagados
	Número	Importe (euros)	Número	Importe (euros)			
TOTAL	13.416.741	37.030.250.934	418.448	935.525.184	3,12	2.760	2.236
Andalucía	1.011.137	3.741.295.021	39.815	148.684.534	3,94	3.700	3.734
Aragón	390.984	1.111.653.074	10.609	26.762.398	2,71	2.843	2.523
Asturias (Principado de)	236.016	662.379.234	6.911	13.429.522	2,93	2.807	1.943
Baleares (Illes)	127.902	400.713.456	4.401	14.751.946	3,44	3.133	3.352
Canarias	138.874	609.824.151	7.972	30.777.932	5,74	4.391	3.861
Cantabria	107.307	349.393.555	2.625	6.605.285	2,45	3.256	2.516
Castilla y León	419.295	1.451.168.635	11.369	36.564.426	2,71	3.461	3.216
Castilla-La Mancha	359.393	1.198.584.306	10.808	30.966.481	3,01	3.335	2.865
Cataluña	4.312.654	8.586.774.057	130.337	212.067.513	3,02	1.991	1.627
Comunitat Valenciana	1.742.008	4.300.006.995	58.846	120.032.045	3,38	2.468	2.040
Extremadura	127.316	508.870.356	4.477	10.912.137	3,52	3.997	2.437
Galicia	669.609	1.943.689.560	16.224	35.165.661	2,42	2.903	2.168
Madrid (Comunidad de)	2.210.980	7.108.076.316	73.555	138.825.924	3,33	3.215	1.887
Murcia (Región de)	377.051	1.331.888.543	12.480	39.940.314	3,31	3.532	3.200
Navarra (Comunidad Foral de)	253.211	703.370.665	5.778	14.750.900	2,28	2.778	2.553
País Vasco	816.497	2.720.549.352	18.722	41.788.207	2,29	3.332	2.232
Rioja (La)	112.191	292.804.498	3.401	13.109.773	3,03	2.610	3.855
Ceuta y Melilla	4.316	9.209.160	118	390.186	2,73	2.134	3.307

Más información en **INEbase** – www.ine.es Todas las notas de prensa en: www.ine.es/prensa/prensa.htm

Gabinete de prensa: Teléfonos: 91 583 93 63 / 94 08 – Fax: 91 583 90 87 - gprensa@ine.es

Área de información: Teléfono: 91 583 91 00 – Fax: 91 583 91 58 – www.ine.es/infoine

17 de Septiembre de 2007

Estadística de efectos de comercio impagados Julio 2007

Datos provisionales

Efectos de comercio en cartera con vencimiento en el mes de referencia

Importe en euros

	Total		Bancos		Cajas de Ahorro		Cooperativas	
	Número	Importe	Número	Importe	Número	Importe	Número	Importe
TOTAL	10.606.030	30.544.581.159	7.027.007	19.028.503.479	3.080.127	9.898.277.374	498.896	1.617.800.306
Álava	85.499	301.558.685	53.446	196.368.162	22.756	65.592.152	9.297	39.598.371
Albacete	96.608	265.334.561	38.502	117.677.257	51.785	128.113.303	6.321	19.544.001
Alicante/Alacant	508.792	1.277.426.986	316.411	722.649.880	172.075	503.701.453	20.306	51.075.653
Almería	74.038	366.935.113	28.189	155.080.376	24.041	130.482.575	21.808	81.372.162
Asturias	218.047	591.747.666	131.737	374.051.509	69.217	183.200.073	17.093	34.496.084
Ávila	9.993	36.256.276	4.278	16.490.949	5.511	18.671.717	204	1.093.610
Badajoz	88.974	376.857.982	47.171	226.051.962	35.713	127.862.427	6.090	22.943.593
Balears (Illes)	104.983	367.307.508	59.119	199.913.680	44.217	158.756.883	1.647	8.636.945
Barcelona	2.462.619	4.853.239.322	1.843.201	3.556.552.089	617.115	1.291.358.311	2.303	5.328.922
Burgos	60.620	245.011.699	25.669	112.090.352	31.602	117.444.501	3.349	15.476.846
Cáceres	32.951	121.858.446	16.054	57.043.334	16.223	62.124.272	674	2.690.840
Cádiz	70.246	377.994.670	38.863	218.643.492	30.161	151.653.932	1.222	7.697.246
Cantabria	92.892	318.824.457	59.947	214.310.920	31.359	99.893.300	1.586	4.620.237
Castellón/Castelló	244.392	659.803.673	150.923	393.993.900	64.946	198.437.141	28.523	67.372.632
Ciudad Real	69.552	274.672.861	25.734	87.600.946	36.321	139.503.895	7.497	47.568.020
Córdoba	163.557	459.728.803	82.155	234.915.599	75.425	197.131.279	5.977	27.681.925
Coruña (A)	257.811	772.382.083	175.750	510.769.822	82.054	261.459.016	7	153.245
Cuenca	17.411	109.831.486	8.154	46.749.825	6.383	47.195.437	2.874	15.886.224
Girona	178.814	460.463.136	120.591	288.580.670	58.188	171.650.889	35	231.577
Granada	136.190	428.524.041	60.029	181.600.741	50.447	153.149.115	25.714	93.774.185
Guadalajara	17.541	89.353.212	12.936	57.746.546	4.305	30.296.829	300	1.309.837
Guipúzcoa	334.506	910.610.118	191.583	563.814.313	78.945	198.837.088	63.978	147.958.717
Huelva	29.830	152.891.384	13.259	79.034.548	12.917	63.759.835	3.654	10.097.001
Huesca	19.554	95.747.033	9.928	45.562.662	7.107	34.968.109	2.519	15.216.262
Jaén	87.097	223.004.385	40.141	113.084.538	42.767	99.784.062	4.189	10.135.785
León	89.012	305.731.497	57.077	190.638.170	30.605	110.689.059	1.330	4.404.268
Lleida	91.675	256.164.234	61.819	157.202.151	29.128	96.239.533	728	2.722.550
Lugo	51.951	126.053.828	32.020	73.369.353	18.691	49.186.586	1.240	3.497.889
Madrid	1.581.752	4.833.961.262	1.305.555	3.273.633.381	272.117	1.536.537.033	4.080	23.790.848
Málaga	113.586	550.464.095	65.888	343.279.215	40.581	177.813.212	7.117	29.371.668
Murcia	347.009	1.286.343.904	173.684	698.924.422	146.448	478.368.840	26.877	109.050.642
Navarra	219.037	632.460.075	124.412	323.670.296	55.575	160.585.513	39.050	148.204.266
Ourense	61.410	156.021.130	37.632	90.339.004	23.623	65.229.683	155	452.443
Palencia	24.536	60.754.324	12.547	33.592.141	11.754	26.145.355	235	1.016.828
Palmas (Las)	57.775	317.996.904	37.627	213.004.047	15.642	81.115.657	4.506	23.877.200
Pontevedra	247.129	761.627.261	156.175	497.394.032	90.570	263.632.914	384	600.315
Rioja (La)	98.111	263.478.696	69.708	176.961.522	20.989	61.661.679	7.414	24.855.495
Salamanca	58.779	212.759.544	38.021	141.461.357	18.460	62.968.397	2.298	8.329.790
S.C.Tenerife	70.193	271.883.682	36.260	143.507.865	28.012	105.261.927	5.921	23.113.890
Segovia	16.702	73.282.981	7.726	37.029.805	8.523	33.970.039	453	2.283.137
Sevilla	249.576	979.128.007	168.376	637.654.506	77.526	325.572.156	3.674	15.901.345
Soria	18.779	35.626.679	8.008	15.092.816	5.254	8.532.960	5.517	12.000.903
Tarragona	115.663	350.609.235	65.805	195.591.938	48.906	150.785.120	952	4.232.177
Teruel	14.661	77.059.548	6.961	35.387.583	3.174	13.437.019	4.526	28.234.946
Toledo	115.252	385.767.852	62.537	204.271.886	39.750	142.840.176	12.965	38.655.790
Valencia/València	867.024	2.165.176.226	517.315	1.269.876.054	283.008	732.769.061	66.701	162.531.111
Valladolid	88.932	332.930.570	57.617	204.706.508	28.789	118.817.895	2.526	9.406.167
Vizcaya	246.792	1.098.210.318	181.732	792.371.115	34.155	218.377.982	30.905	87.461.221
Zamora	18.479	72.609.691	8.084	30.154.417	5.709	24.170.339	4.686	18.284.935
Zaragoza	275.517	792.076.444	178.590	472.772.260	69.459	215.839.169	27.468	103.465.015
Ceuta	3.805	5.509.740	1.726	3.010.249	2.064	2.452.506	15	46.985
Melilla	376	3.527.845	335	3.229.314	35	249.970	6	48.561

17 de Septiembre de 2007

Estadística de efectos de comercio impagados Julio 2007

Datos provisionales

Efectos de comercio en cartera impagados

Importe en euros

	Total		Bancos		Cajas de Ahorro		Cooperativas	
	Número	Importe	Número	Importe	Número	Importe	Número	Importe
TOTAL	350.566	825.058.453	230.005	485.113.682	104.759	292.986.769	15.802	46.958.002
Álava	1.845	5.325.039	1.116	3.623.764	522	1.100.488	207	600.787
Albacete	3.016	7.132.934	1.097	2.460.047	1.650	3.876.604	269	796.283
Alicante/Alacant	20.139	41.853.664	12.940	23.837.260	6.375	15.807.077	824	2.209.327
Almería	3.500	13.559.167	1.039	5.151.015	1.009	5.053.716	1.452	3.354.436
Asturias	6.364	12.039.297	4.108	8.016.321	1.797	3.330.940	459	692.036
Ávila	281	1.114.078	111	296.787	145	525.700	25	291.591
Badajoz	3.227	7.648.718	1.553	4.057.865	1.422	2.843.797	252	747.056
Balears (Illes)	3.786	12.390.193	1.914	5.379.622	1.819	6.789.678	53	220.893
Barcelona	85.787	132.873.942	63.155	89.126.927	22.558	43.562.078	74	184.937
Burgos	1.381	4.526.931	545	1.491.081	770	2.393.875	66	641.975
Cáceres	1.160	3.178.074	517	1.433.846	592	1.658.201	51	86.027
Cádiz	3.233	15.794.432	1.740	8.857.874	1.446	6.672.076	47	264.482
Cantabria	2.357	6.197.230	1.419	3.754.339	912	2.364.669	26	78.222
Castellón/Castelló	6.183	17.615.879	3.823	10.218.189	1.673	5.531.460	687	1.866.230
Ciudad Real	2.219	8.457.907	841	3.049.525	1.224	4.601.987	154	806.395
Córdoba	6.837	27.769.269	2.882	15.092.758	3.682	11.738.506	273	938.005
Coruña (A)	5.860	12.883.581	4.002	8.778.779	1.858	4.104.802	0	0
Cuenca	516	2.015.204	253	840.032	188	926.045	75	249.127
Girona	4.473	12.172.138	2.930	7.790.563	1.541	4.353.404	2	28.171
Granada	5.006	18.536.324	2.109	8.265.931	2.027	7.360.892	870	2.909.501
Guadalajara	435	1.782.373	315	1.053.735	115	724.680	5	3.958
Guipúzcoa	6.616	13.438.807	4.247	9.825.458	1.364	2.172.739	1.005	1.440.610
Huelva	1.365	7.474.460	487	3.599.138	685	3.335.885	193	539.437
Huesca	723	2.417.969	358	1.057.906	310	1.064.069	55	295.994
Jaén	3.675	8.261.215	1.434	3.243.773	2.046	4.518.998	195	498.444
León	2.278	6.187.610	1.271	3.501.905	945	2.519.673	62	166.032
Lleida	2.429	7.436.124	1.580	3.990.708	826	3.250.154	23	195.262
Lugo	1.164	2.261.941	753	1.512.274	387	606.152	24	143.515
Madrid	58.300	109.294.718	50.197	74.866.723	7.967	33.609.458	136	818.537
Málaga	4.923	21.127.442	2.821	12.070.877	1.763	7.770.426	339	1.286.139
Murcia	11.565	38.919.362	5.450	18.407.489	4.994	16.312.330	1.121	4.199.543
Navarra	5.323	14.066.502	3.370	7.560.756	1.210	3.266.909	743	3.238.837
Ourense	1.762	3.275.469	1.031	2.119.576	718	1.105.512	13	50.381
Palencia	748	1.372.174	309	482.447	435	882.568	4	7.159
Palmas (Las)	3.315	14.670.247	2.093	9.125.513	887	3.976.677	335	1.568.057
Pontevedra	6.309	15.195.253	3.715	10.106.906	2.590	5.080.385	4	7.962
Rioja (La)	3.082	12.520.225	2.099	8.944.968	814	3.013.674	169	561.583
Salamanca	1.637	5.325.653	969	3.233.418	605	1.972.489	63	119.746
S.C.Tenerife	4.379	15.800.024	2.081	7.115.973	1.869	7.270.743	429	1.413.308
Segovia	414	2.217.655	195	1.178.116	206	977.173	13	62.366
Sevilla	8.882	30.834.063	5.391	16.777.044	3.339	13.332.223	152	724.796
Soria	454	925.678	223	440.848	105	261.464	126	223.366
Tarragona	3.902	11.736.661	2.137	5.876.507	1.707	5.639.788	58	220.366
Teruel	343	1.929.269	158	821.087	107	532.106	78	576.076
Toledo	3.471	9.619.785	1.821	4.477.355	1.301	4.261.152	349	881.278
Valencia/València	29.235	55.710.004	17.054	33.112.392	9.848	16.828.484	2.333	5.769.128
Valladolid	2.535	10.211.507	1.558	5.512.169	891	3.918.835	86	780.503
Vizcaya	6.000	16.350.430	4.162	11.618.103	1.004	3.251.155	834	1.481.172
Zamora	631	2.195.316	230	601.543	227	1.004.771	174	589.002
Zaragoza	7.387	19.029.684	4.339	11.064.356	2.234	5.836.865	814	2.128.463
Ceuta	86	218.506	41	134.194	45	84.312	0	0
Melilla	28	168.322	22	157.897	5	8.925	1	1.500

17 de Septiembre de 2007

Estadística de efectos de comercio impagados Julio 2007

Datos provisionales

Efectos de comercio recibidos en gestión de cobro de clientes con vencimiento en el mes de referencia

Importe en euros

	Total		Bancos		Cajas de Ahorro		Cooperativas	
	Número	Importe	Número	Importe	Número	Importe	Número	Importe
TOTAL	2.810.711	6.485.669.775	2.013.027	4.985.126.999	750.518	#####	47.166	74.609.016
Álava	14.068	38.766.488	12.474	34.194.328	1.163	3.433.757	431	1.138.403
Albacete	3.459	6.930.668	1.508	4.228.005	1.862	2.437.127	89	265.536
Alicante/Alacant	38.645	55.061.241	26.819	40.539.622	10.680	12.879.707	1.146	1.641.912
Almería	4.722	11.605.520	3.313	8.822.509	1.281	2.356.714	128	426.297
Asturias	17.969	70.631.568	13.216	57.068.083	4.409	12.313.982	344	1.249.503
Ávila	607	1.642.877	179	602.676	413	988.093	15	52.108
Badajoz	3.032	5.777.476	2.024	2.348.943	851	3.019.357	157	409.176
Balears (Illes)	22.919	33.405.948	12.858	14.882.496	9.970	18.054.710	91	468.742
Barcelona	1.273.817	2.423.979.587	921.092	1.890.491.122	351.800	530.297.496	925	3.190.969
Burgos	8.730	20.193.726	2.717	12.634.003	932	2.821.734	5.081	4.737.989
Cáceres	2.359	4.376.452	1.190	2.552.736	1.167	1.821.258	2	2.458
Cádiz	7.185	13.731.014	3.359	6.835.986	3.811	6.839.580	15	55.448
Cantabria	14.415	30.569.098	10.037	24.798.531	2.302	4.598.109	2.076	1.172.458
Castellón/Castelló	20.718	49.918.889	13.919	34.042.838	5.811	10.193.178	988	5.682.873
Ciudad Real	7.135	10.891.147	2.515	3.907.528	3.898	5.280.783	722	1.702.836
Córdoba	11.000	26.065.171	3.512	15.230.533	7.343	10.414.307	145	420.331
Coruña (A)	29.181	75.693.653	16.578	57.678.195	12.575	17.776.747	28	238.711
Cuenca	3.354	7.001.696	1.389	5.210.395	1.881	1.586.523	84	204.778
Girona	114.921	135.002.587	80.608	100.341.687	34.241	34.044.252	72	616.648
Granada	6.946	8.978.817	2.870	2.995.653	3.040	4.424.830	1.036	1.558.334
Guadalajara	5.679	11.720.113	4.399	6.949.489	1.262	4.759.189	18	11.435
Guipúzcoa	70.714	135.225.845	60.121	104.522.702	7.528	26.241.501	3.065	4.461.642
Huelva	3.348	8.446.905	2.056	6.519.770	1.246	1.667.803	46	259.332
Huesca	6.857	11.170.395	3.185	4.104.765	1.766	6.332.342	1.906	733.288
Jaén	2.719	3.665.329	2.208	2.426.922	511	1.238.407	0	0
León	5.575	9.409.949	2.754	3.175.038	2.817	6.226.320	4	8.591
Lleida	40.719	44.042.411	36.057	31.528.876	4.444	11.369.395	218	1.144.140
Lugo	3.392	4.222.616	2.939	3.384.712	432	800.504	21	37.400
Madrid	629.228	2.274.115.054	488.251	1.871.639.871	140.691	401.304.955	286	1.170.228
Málaga	9.309	19.461.759	4.963	11.123.609	4.277	7.937.437	69	400.713
Murcia	30.042	45.544.639	12.599	16.236.498	17.243	27.946.949	200	1.361.192
Navarra	34.174	70.910.590	13.832	33.525.773	11.210	22.062.942	9.132	15.321.875
Ourense	3.345	5.072.783	1.076	1.743.651	2.261	3.321.159	8	7.973
Palencia	930	5.947.102	544	3.499.015	378	2.421.831	8	26.256
Palmas (Las)	7.505	14.838.304	4.605	7.759.546	2.563	5.818.073	337	1.260.685
Pontevedra	15.390	42.616.206	9.780	21.366.062	5.430	21.151.821	180	98.323
Rioja (La)	14.080	29.325.802	10.719	24.070.786	2.033	3.431.099	1.328	1.823.917
Salamanca	2.367	7.459.873	1.069	1.856.727	1.297	5.602.146	1	1.000
S.C.Tenerife	3.401	5.105.261	1.868	2.552.720	1.195	1.257.800	338	1.294.741
Segovia	1.391	3.225.646	920	1.545.150	454	1.643.714	17	36.782
Sevilla	41.788	110.670.008	30.626	84.230.301	10.934	25.153.078	228	1.286.629
Soria	5.876	7.300.766	656	561.260	276	668.905	4.944	6.070.601
Tarragona	34.426	63.273.545	20.322	31.767.191	14.091	31.415.943	13	90.411
Teruel	3.801	4.685.497	3.627	4.005.793	138	634.698	36	45.006
Toledo	23.402	37.080.710	14.776	23.546.502	8.306	12.592.612	320	941.596
Valencia/València	62.437	92.619.980	34.644	53.422.994	21.540	34.159.468	6.253	5.037.518
Valladolid	7.072	19.830.981	5.054	12.175.629	1.913	7.058.836	105	596.516
Vizcaya	64.918	236.177.898	58.788	203.229.758	6.011	32.650.609	119	297.531
Zamora	915	1.194.454	453	638.912	439	504.666	23	50.876
Zaragoza	70.594	130.914.157	47.956	92.606.181	18.270	32.810.666	4.368	5.497.310
Ceuta	133	171.378	1	4.730	132	166.648	0	0
Melilla	2	197	2	197	0	0	0	0

17 de Septiembre de 2007

Estadística de efectos de comercio impagados Julio 2007

Datos provisionales

Efectos de comercio recibidos en gestión de cobro de clientes impagados

Importe en euros

	Total		Bancos		Cajas de Ahorro		Cooperativas	
	Número	Importe	Número	Importe	Número	Importe	Número	Importe
TOTAL	67.882	110.466.737	48.815	81.589.972	18.181	27.505.214	886	1.371.551
Álava	239	379.834	207	299.509	28	53.234	4	27.091
Albacete	102	103.469	36	22.923	64	79.683	2	863
Alicante/Alacant	1.454	2.051.375	963	1.465.983	470	566.712	21	18.680
Almería	130	239.391	95	199.899	31	36.066	4	3.426
Asturias	547	1.390.225	438	1.140.431	106	237.901	3	11.893
Ávila	16	64.478	1	341	15	64.137	0	0
Badajoz	56	33.787	47	26.556	5	2.836	4	4.395
Balears (Illes)	615	2.361.753	379	540.755	236	1.820.998	0	0
Barcelona	29.229	42.874.598	21.405	34.179.794	7.794	8.680.722	30	14.082
Burgos	195	151.269	46	46.916	42	49.619	107	54.734
Cáceres	34	51.558	21	16.729	13	34.829	0	0
Cádiz	184	409.668	80	127.293	104	282.375	0	0
Cantabria	268	408.055	182	301.371	38	85.878	48	20.806
Castellón/Castelló	337	747.871	188	337.649	116	336.411	33	73.811
Ciudad Real	259	351.695	89	149.496	151	161.085	19	41.114
Córdoba	317	1.045.826	118	751.241	195	289.770	4	4.815
Coruña (A)	595	574.777	289	328.761	306	246.016	0	0
Cuenca	132	73.289	20	31.233	110	35.108	2	6.948
Girona	2.522	2.708.127	1.751	1.879.234	771	828.893	0	0
Granada	221	281.056	104	138.329	95	123.541	22	19.186
Guadalajara	132	229.365	104	212.998	28	16.367	0	0
Guipúzcoa	2.434	1.826.258	2.171	1.489.461	206	306.956	57	29.841
Huelva	107	365.658	65	213.562	41	151.768	1	328
Huesca	148	245.108	64	82.512	33	135.097	51	27.499
Jaén	78	84.678	61	58.810	17	25.868	0	0
León	382	369.499	340	213.246	42	156.253	0	0
Lleida	963	913.178	870	810.440	92	96.431	1	6.307
Lugo	46	269.149	34	28.671	12	240.478	0	0
Madrid	15.255	29.531.206	11.928	23.756.253	3.321	5.763.471	6	11.482
Málaga	352	684.757	179	472.827	172	211.646	1	284
Murcia	915	1.020.952	274	214.002	641	806.950	0	0
Navarra	455	684.398	177	254.834	159	296.815	119	132.749
Ourense	108	151.466	24	39.078	84	112.388	0	0
Palencia	29	47.268	18	32.945	10	12.323	1	2.000
Palmas (Las)	177	204.976	100	85.860	67	107.452	10	11.664
Pontevedra	380	554.025	204	326.813	173	225.019	3	2.193
Rioja (La)	319	589.548	224	433.731	72	129.146	23	26.671
Salamanca	41	99.896	29	48.187	11	50.709	1	1.000
S.C.Tenerife	101	102.685	56	50.918	43	51.678	2	89
Segovia	42	57.517	29	32.470	13	25.047	0	0
Sevilla	1.005	2.217.128	694	1.012.716	310	1.203.412	1	1.000
Soria	94	102.819	10	6.629	14	32.882	70	63.308
Tarragona	1.032	1.352.745	524	507.666	508	845.079	0	0
Teruel	77	109.311	69	105.825	8	3.486	0	0
Toledo	526	1.200.460	357	529.398	161	249.443	8	421.619
Valencia/València	1.498	2.053.252	834	1.228.190	535	727.967	129	97.095
Valladolid	139	411.164	102	284.841	36	126.023	1	300
Vizcaya	1.588	4.467.839	1.433	3.994.642	147	464.295	8	8.902
Zamora	72	1.183.914	60	1.167.587	11	7.950	1	8.377
Zaragoza	1.931	3.031.057	1.322	1.910.415	520	903.643	89	216.999
Ceuta	4	3.358	0	0	4	3.358	0	0
Melilla	0	0	0	0	0	0	0	0