

13 de octubre de 2006

Estadística de efectos de comercio impagados
Agosto 2006. Datos provisionales

El importe medio de efectos impagados aumenta un 3,9% en agosto respecto al mismo mes de 2005

Un 3,8% del total de efectos vencidos resultan impagados

El número de los efectos de comercio devueltos por impago en el mes de agosto asciende a 383.152, lo que supone una disminución del 2,2% respecto al mismo mes del año anterior. El importe de estos efectos asciende a 663 millones de euros, un 1,6% más que en agosto de 2005.

Total de efectos de comercio vencidos e impagados

	Total	Tasas de variación (%)		
		Intermensual	Interanual	Interanual acumulada
Número de efectos de comercio(1)				
Número de efectos vencidos	10.175.029	-20,14	-8,60	-1,04
Número de efectos impagados	383.152	-7,25	-2,23	-6,75
Importe de los efectos (2)(millones de €)				
Importe de los efectos vencidos	25.616	-21,27	-0,23	6,32
Importe de los efectos impagados	663	-8,80	1,61	-0,27
Importe medio de los efectos (3=2/1)(€)				
Importe medio de los efectos vencidos	2.518	-1,41	9,16	7,44
Importe medio de los efectos impagados	1.731	-1,68	3,93	6,95

El importe medio de los efectos de comercio impagados asciende a 1.731 euros, un 3,9% más que en el mismo mes del año anterior. El 3,8% de los efectos vencidos resultan impagados; porcentaje superior al registrado en el mes anterior, que fue del 3,2%.

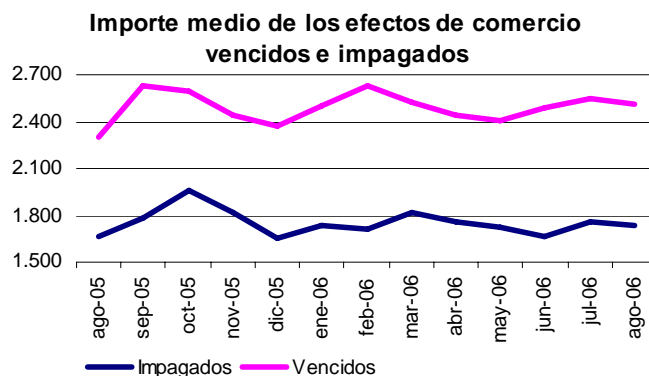
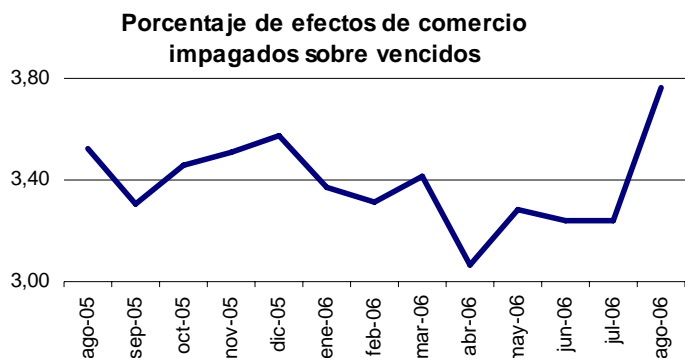

Efectos de comercio impagados por entidad financiera

En el mes de agosto la tasa interanual del número de efectos de comercio impagados disminuye un 3,5% en Bancos y un 5,4% en las Cooperativas de Crédito. En las Cajas de Ahorros aumenta un 1,5%.

Total de efectos de comercio impagados por entidad financiera

	Número de efectos impagados			Importe medio (€)			% impagados sobre vencidos		
	Total	Tasas de variación		Total	Tasas de variación		Total	Tasas de variación	
		Inter-anual	Interanual acumulada		Inter-anual	Interanual acumulada		Inter-anual	Interanual acumulada
TOTAL	383.152	-2,23	-6,75	1.731	3,93	6,95	3,77	6,97	-5,77
Bancos	263.418	-3,47	-9,62	1.616	1,20	5,38	3,74	7,25	-6,67
Cajas de Ahorros	106.160	1,45	0,50	1.936	8,12	8,05	3,90	8,33	-3,55
Cooperativas de Crédito	13.574	-5,35	-0,77	2.365	14,51	8,64	3,37	-7,80	-5,00

Las Cooperativas de Crédito son las entidades financieras con mayor importe medio de efectos de comercio impagados en agosto (con 2.365 euros), seguido por las Cajas de Ahorros (con 1.936 euros) y los Bancos (1.616 euros).

En Bancos y en Cajas de Ahorros el porcentaje de efectos de comercio impagados sobre vencidos aumenta en el mes de agosto, sin embargo en las Cooperativas de Crédito este porcentaje disminuye.

Importe medio de los efectos de comercio impagados por entidad

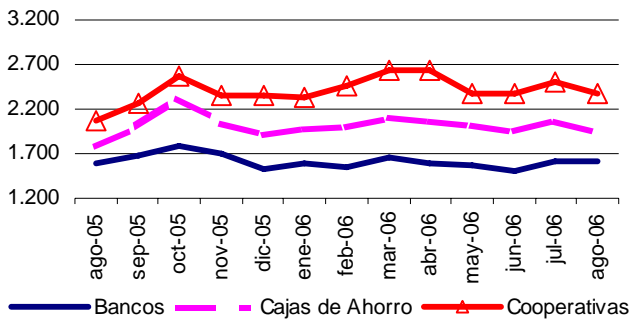

Porcentaje de efectos de comercio impagados sobre vencidos por entidad

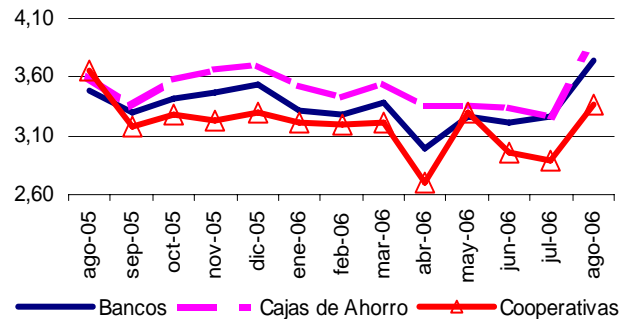

Efectos impagados por entidad financiera y tipo de efecto

El importe medio de los efectos de comercio impagados en cartera es mayor que el de los efectos en gestión de cobro de clientes tanto para los Bancos, como para las Cajas de Ahorros y las Cooperativas de Crédito.

El porcentaje de efectos de comercio impagados sobre vencidos es mayor para los efectos de comercio en cartera que para los efectos de comercio en gestión de cobro de clientes en los tres tipos de entidades financieras.

Las Cajas de Ahorros son las entidades con mayor porcentaje de efectos de comercio impagados en cartera (4,1%) y también con el mayor porcentaje de efectos de comercio impagados en gestión de cobro (3,1%).

Importe medio efectos impagados por tipo de efecto y entidad financiera

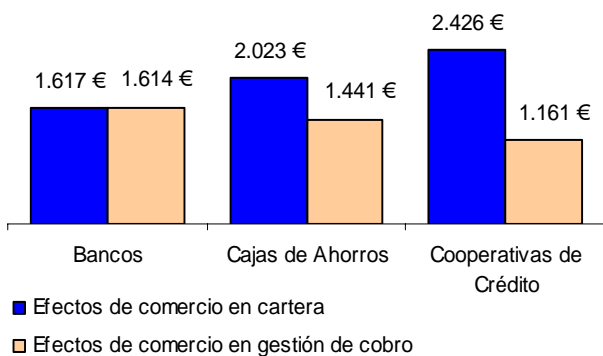

Porcentaje de efectos impagados sobre vencidos por tipo de efecto y entidad financiera

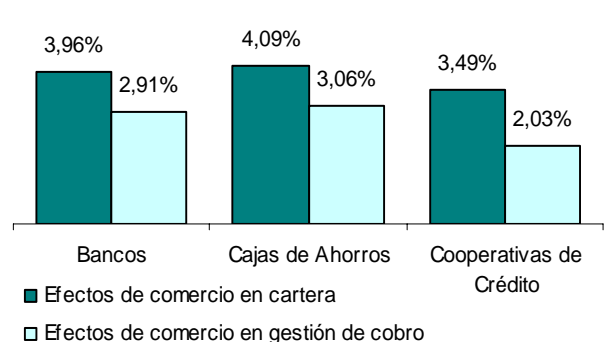

Distribución geográfica de los efectos impagados

Las comunidades autónomas con mayor porcentaje de efectos de comercio impagados sobre vencidos son Canarias (5,1%), Región de Murcia (4,7%) y Comunidad Valenciana (4,5%).

Por el contrario, Cantabria (2,8%) y Castilla y León (2,9%) son las comunidades autónomas con menor porcentaje de efectos de comercio impagados sobre vencidos.

Efectos por Comunidades Autónomas

	Efectos vencidos		Efectos impagados		% impagados sobre vencidos	Importe medio impagados
	Número	Importe (€)	Número	Importe (€)		
TOTAL	10.175.029	25.615.920.663	383.152	663.366.244	3,77	1.731
Andalucía	823.453	2.693.788.866	33.747	87.519.151	4,10	2.593
Aragón	302.419	743.164.641	10.895	18.291.853	3,60	1.679
Asturias (Principado de)	198.823	533.559.624	6.617	9.992.453	3,33	1.510
Baleares (Illes)	108.636	299.258.004	4.131	11.301.028	3,80	2.736
Canarias	125.403	482.309.374	6.438	18.236.449	5,13	2.833
Cantabria	90.630	247.405.394	2.544	5.264.105	2,81	2.069
Castilla y León	340.531	1.104.138.150	9.953	23.765.113	2,92	2.388
Castilla-La Mancha	294.169	821.924.835	9.717	20.681.420	3,30	2.128
Cataluña	3.183.647	5.772.008.668	116.886	161.055.542	3,67	1.378
Comunidad Valenciana	1.213.567	2.839.228.381	55.014	87.625.236	4,53	1.593
Extremadura	106.171	379.628.842	4.406	9.664.403	4,15	2.193
Galicia	540.877	1.433.967.740	15.901	28.979.569	2,94	1.822
Madrid (Comunidad de)	1.748.261	4.991.980.122	66.264	96.686.024	3,79	1.459
Murcia (Región de)	294.863	917.040.042	13.938	33.127.066	4,73	2.377
Navarra (Comunidad Foral de)	198.157	549.530.824	5.812	12.488.372	2,93	2.149
País Vasco	515.655	1.581.866.433	17.821	31.455.710	3,46	1.765
Rioja (La)	85.198	215.910.886	2.939	6.913.520	3,45	2.352
Ceuta y Melilla	4.569	9.209.837	129	319.230	2,82	2.475

Canarias presenta el mayor importe medio de efectos impagados (2.833 euros), mientras que Cataluña es la que tiene el menor importe medio (1.378 euros).

Porcentaje de efectos impagados sobre vencidos por Comunidad Autónoma

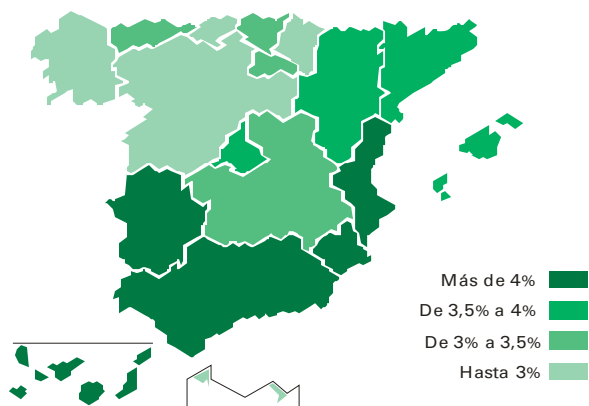

Importe medio de los efectos impagados por Comunidad Autónoma

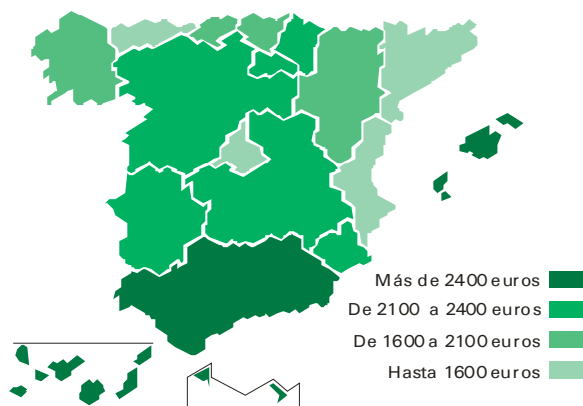

Más información en INEbase – www.ine.es

Todas las notas de prensa en: www.ine.es/prensa/prensa.htm

Gabinete de prensa: Teléfonos: 91 583 93 63 / 94 08 – Fax: 91 583 90 87 - gprensa@ine.es

Área de información: Teléfono: 91 583 91 00 – Fax: 91 583 91 58 – www.ine.es/infoine