

9 de octubre de 2015

**Estadística de Efectos de Comercio Impagados (EI)**  
Agosto 2015. *Datos provisionales*

**El importe de los efectos de comercio impagados disminuye un 14,9% en agosto respecto al mismo mes de 2014**

**El 1,6% del importe de los efectos vencidos resulta impagado**

El importe de los efectos de comercio vencidos en el mes de agosto asciende a 12.637 millones de euros, un 6,9% más que el registrado en el mismo mes de 2014.

En el caso de los efectos devueltos por impago, el importe asciende a 204 millones de euros, lo que supone un descenso anual del 14,9%.

**Crédito materializado en efectos de comercio vencidos. Agosto 2015**

	Total	% Variación		
		Mensual	Anual	Anual acumulada
Importe de los efectos de comercio (millones de euros)				
Vencidos	12.637	-8,8	6,9	-1,4
- Pagados	12.433	-8,7	7,4	-1,0
- Impagados	204	-15,1	-14,9	-19,6
% de efectos pagados sobre vencidos	98,4	0,1	0,4	0,4
% de efectos impagados sobre vencidos	1,6	-6,9	-20,4	-18,5

El porcentaje de los efectos de comercio impagados sobre vencidos es del 1,6%, cuatro décimas inferior al alcanzado en el mismo mes del año pasado.

**% del volumen de efectos de comercio impagados sobre vencidos**

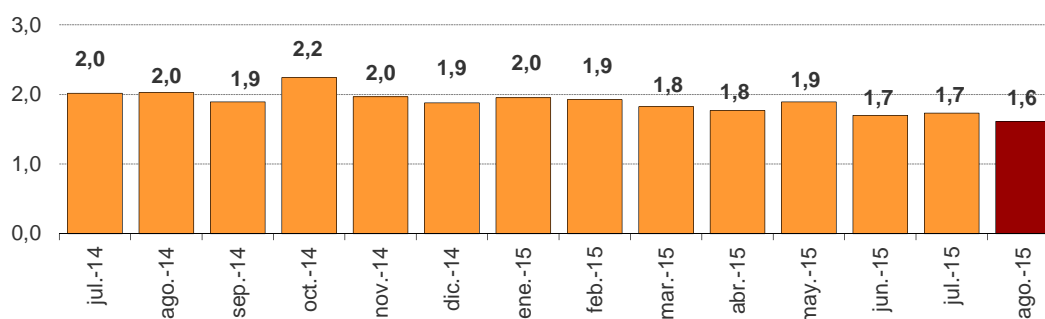

El número total de efectos de comercio vencidos en agosto asciende a 7.209.538, lo que supone un 7,8% más que en el mismo mes de 2014.

El importe medio de los efectos de comercio vencidos alcanza los 1.753 euros, con un descenso del 0,8% en tasa anual. Por su parte, el importe medio de los efectos impagados es de 1.237 euros, un 0,1% inferior al registrado en agosto de 2014.

## Número e importe medio de los efectos de comercio. Agosto 2015

	Total	% Variación		
		Mensual	Anual	Anual acumulada
<b>Efectos de comercio vencidos</b>				
Número	7.209.538	-10,8	7,8	2,3
Importe medio (euros)	1.753	2,2	-0,8	-3,7
<b>Efectos de comercio pagados</b>				
Número	7.044.799	-10,7	8,4	2,8
Importe medio (euros)	1.765	2,2	-1,0	-3,8
<b>Efectos de comercio impagados</b>				
Número	164.739	-17,0	-14,8	-13,9
Importe medio (euros)	1.237	2,3	-0,1	-6,6

## Evolución de la tasa mensual

Para contribuir al análisis e interpretación de los datos, el gráfico siguiente muestra la variación del importe de los efectos de comercio vencidos e impagados entre los meses de agosto y julio en los cinco últimos años.

En agosto de 2015 la tasa mensual del importe de los efectos de comercio vencidos disminuye un 8,8% y el de los impagados baja un 15,1%.

**Evolución de la tasa mensual del importe de efectos de comercio vencidos e impagados (mes de agosto sobre julio del mismo año)**

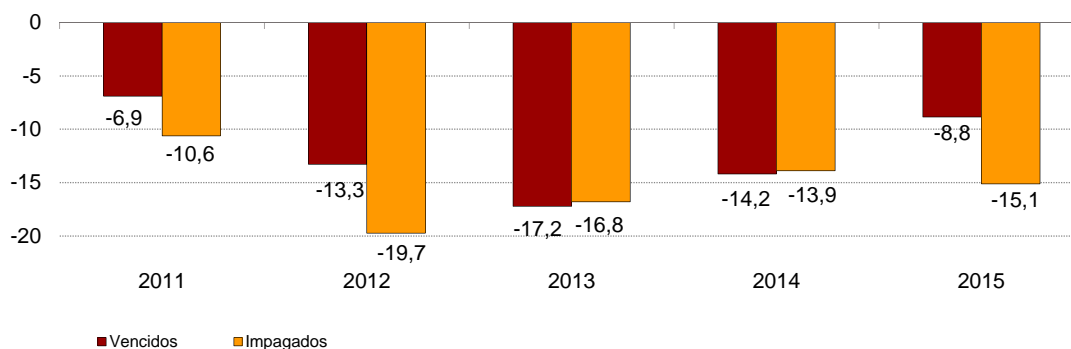

## Crédito vencido por tipo de efecto

Del importe total de efectos de comercio vencidos en agosto, el 64,6% son en cartera y el 35,4% en gestión de cobro de clientes.

Del importe total de efectos impagados, el 64,9% corresponden a efectos en cartera y el 35,1% a efectos en gestión.

En el mes de agosto, tanto el 1,6% del importe de los efectos vencidos en cartera como de los efectos vencidos en gestión de cobro resultan impagados.

## Crédito vencido en el mes por tipo de efecto. Agosto 2015

	Total	% Variación		
		Mensual	Anual	Anual acumulada
<b>Importe de efectos en cartera (millones de euros)</b>				
Vencidos	8.168	-10,5	11,5	1,3
- Pagados	8.036	-10,4	12,0	1,8
- Impagados	132	-17,9	-12,9	-17,8
<b>Importe de efectos en gestión de cobro (millones de euros)</b>				
Vencidos	4.469	-5,5	-0,5	-6,3
- Pagados	4.397	-5,5	-0,2	-6,0
- Impagados	72	-9,4	-18,3	-23,0
% de efectos impagados en cartera	64,9	-3,3	2,3	2,3
% de efectos impagados en gestión de cobro	35,1	6,8	-4,0	-4,2

## Resultados por comunidades autónomas

Los mayores descensos anuales en el importe de efectos de comercio impagados en agosto se dan en Illes Balears (-33,9%), Cataluña (-23,7%) y Aragón (-22,6%). Por su parte, La Rioja (43,4%) y Cantabria (13,1%) son las únicas comunidades con incrementos.

Variación anual del importe de los efectos de comercio impagados por comunidades autónomas en agosto 2015

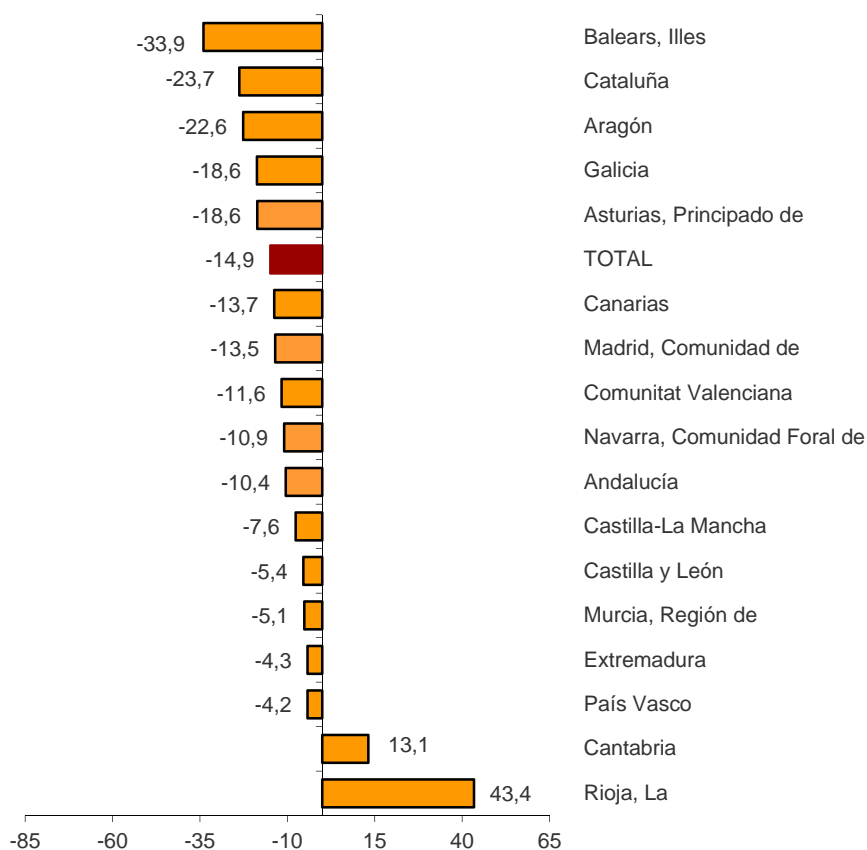

La Rioja (2,9%) es la comunidad con mayor porcentaje de efectos de comercio impagados sobre vencidos. Por su parte, Illes Balears (1,1%) es la que tiene un menor porcentaje.

Cataluña y Comunidad de Madrid concentran casi la mitad del total del importe de los efectos de comercio impagados en agosto (48,7%).

## Volumen de crédito materializado en efectos de comercio por comunidades autónomas. Agosto 2015

	Importe efectos vencidos (euros)	Importe efectos impagados (euros)	% impagados sobre vencidos	% variación mensual del importe de efectos impagados	% variación anual del importe de efectos impagados
TOTAL	12.636.674.905	203.700.834	1,6	-15,1	-14,9
Andalucía	987.864.600	16.897.162	1,7	-15,4	-10,4
Aragón	497.300.912	6.389.297	1,3	-27,2	-22,6
Asturias, Principado de	217.113.191	3.312.718	1,5	-1,5	-18,6
Balears, Illes	143.896.173	1.640.092	1,1	-36,7	-33,9
Canarias	124.638.842	2.867.820	2,3	7,7	-13,7
Cantabria	95.533.342	2.116.980	2,2	-10,6	13,1
Castilla y León	525.970.173	8.186.869	1,6	-5,5	-5,4
Castilla-La Mancha	307.614.827	4.845.955	1,6	-9,7	-7,6
Cataluña	3.574.646.684	56.129.974	1,6	-12,8	-23,7
Comunitat Valenciana	1.173.616.498	19.272.389	1,6	-26,6	-11,6
Extremadura	88.469.773	2.035.592	2,3	-25,8	-4,3
Galicia	724.813.876	9.756.483	1,3	-14,3	-18,6
Madrid, Comunidad de	2.513.047.848	43.127.445	1,7	-16,0	-13,5
Murcia, Región de	429.004.814	6.186.760	1,4	-23,0	-5,1
Navarra, Comunidad Foral de	318.410.532	4.101.972	1,3	-12,3	-10,9
País Vasco	766.364.495	12.576.837	1,6	-13,1	-4,2
Rioja, La	145.790.952	4.172.390	2,9	61,9	43,4

## Estadística de Efectos de Comercio Impagados Agosto 2015. Datos provisionales

### EI.1 Efectos de comercio en cartera en el mes de referencia

Importe en euros

	Total de efectos vencidos		Total de efectos impagados	
	Número	Importe	Número	Importe
<b>TOTAL</b>	<b>4.291.767</b>	<b>8.167.885.472</b>	<b>103.243</b>	<b>132.155.652</b>
Andalucía	368.591	791.291.883	11.786	12.282.762
Aragón	154.824	334.764.750	4.130	4.619.872
Asturias, Principado de	130.681	185.890.999	2.882	2.659.113
Baleares, Illes	57.011	119.593.763	954	1.216.789
Canarias	38.640	108.323.629	1.274	2.496.391
Cantabria	35.529	77.890.328	851	1.831.984
Castilla y León	197.457	431.927.009	4.209	6.796.764
Castilla-La Mancha	135.872	277.913.711	3.297	4.447.835
Cataluña	1.195.370	1.763.762.065	28.524	29.388.935
Comunitat Valenciana	511.798	979.088.171	11.862	16.397.415
Extremadura	53.856	82.780.797	1.684	1.835.112
Galicia	342.460	593.302.087	6.510	8.159.646
Madrid, Comunidad de	468.496	1.086.973.107	12.710	17.526.151
Murcia, Región de	141.551	376.385.346	2.950	5.331.761
Navarra, Comunidad Foral de	120.796	243.918.633	2.146	3.251.237
País Vasco	285.027	593.239.021	6.245	9.985.386
Rioja, La	50.131	118.317.046	1.189	3.845.440
Ceuta	3.597	2.187.793	38	34.059
Melilla	80	335.334	2	49.000

### EI.2 Efectos de comercio recibidos en gestión de cobro de clientes en el mes de referencia

Importe en euros

	Total de efectos vencidos		Total de efectos impagados	
	Número	Importe	Número	Importe
<b>TOTAL</b>	<b>2.917.771</b>	<b>4.468.789.433</b>	<b>61.496</b>	<b>71.545.182</b>
Andalucía	83.862	196.572.717	2.298	4.614.400
Aragón	121.569	162.536.162	2.509	1.769.425
Asturias, Principado de	31.611	31.222.192	537	653.605
Baleares, Illes	16.356	24.302.410	326	423.303
Canarias	14.281	16.315.213	533	371.429
Cantabria	16.051	17.643.014	350	284.996
Castilla y León	75.155	94.043.164	1.274	1.390.105
Castilla-La Mancha	30.015	29.701.116	585	398.120
Cataluña	1.492.621	1.810.884.619	29.320	26.741.039
Comunitat Valenciana	169.440	194.528.327	3.613	2.874.974
Extremadura	8.786	5.688.976	241	200.480
Galicia	90.534	131.511.789	1.641	1.596.837
Madrid, Comunidad de	532.533	1.426.074.741	13.431	25.601.294
Murcia, Región de	25.385	52.619.468	528	854.999
Navarra, Comunidad Foral de	57.763	74.491.899	748	850.735
País Vasco	125.429	173.125.474	3.077	2.591.451
Rioja, La	26.349	27.473.906	484	326.950
Ceuta	31	54.246	1	1.040
Melilla	0	0	0	0

Más información en **INEbase – [www.ine.es](http://www.ine.es)**

Todas las notas de prensa en: **[www.ine.es/prensa/prensa.htm](http://www.ine.es/prensa/prensa.htm)**

**Gabinete de prensa:** Teléfonos: 91 583 93 63 / 94 08 – Fax: 91 583 90 87 – [gprensa@ine.es](mailto:gprensa@ine.es)

**Área de información:** Teléfono: 91 583 91 00 – Fax: 91 583 91 58 – [www.ine.es/infoine](http://www.ine.es/infoine)