

11 de diciembre de 2009

**Estadística de Efectos de Comercio Impagados
Octubre 2009. Datos provisionales**

**El número de efectos de comercio impagados disminuye un 39,0%
en octubre respecto al mismo mes de 2008**

Un 4,6% del total de efectos vencidos resultan impagados

El número de efectos de comercio devueltos por impago asciende a 405.740 en el mes de octubre, lo que supone un 39,0% menos que en el mismo mes del año anterior.

El importe de estos efectos impagados alcanza los 911 millones de euros, con una disminución del 60,4% respecto a octubre de 2008.

Total de efectos de comercio vencidos e impagados*

	Total	Tasas de variación (%)		
		Intermensual	Interanual	Interanual acumulada
Número de efectos de comercio(1)				
Número de efectos vencidos	8.819.447	-3,5	-17,6	-19,7
Número de efectos impagados	405.740	-1,0	-39,0	-12,0
Importe de los efectos (2) (millones de euros)				
Importe de los efectos vencidos	20.373	-7,4	-34,8	-33,8
Importe de los efectos impagados	911	11,7	-60,4	-28,2
Importe medio de los efectos (3=2/1) (euros)				
Importe medio de los efectos vencidos	2.310	-4,0	-20,9	-17,6
Importe medio de los efectos impagados	2.245	12,8	-35,1	-18,4

* Datos comparados con definitivos 2008

El porcentaje de los efectos de comercio impagados sobre vencidos alcanza el 4,6%.

En octubre de 2009, el importe medio de los efectos de comercio vencidos (2.310 euros) es superior al importe medio de los efectos de comercio impagados (2.245 euros).

Porcentaje de efectos de comercio impagados sobre vencidos

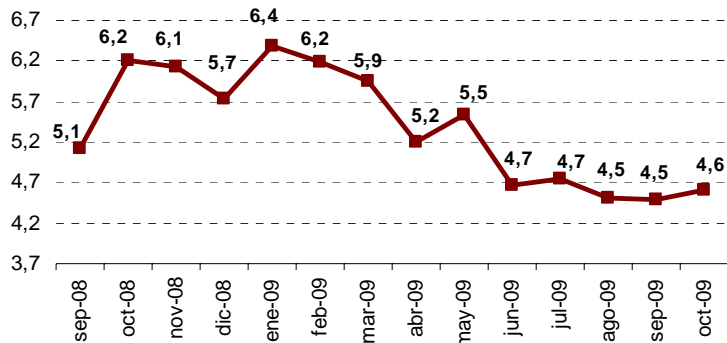

Importe medio de los efectos de comercio vencidos e impagados

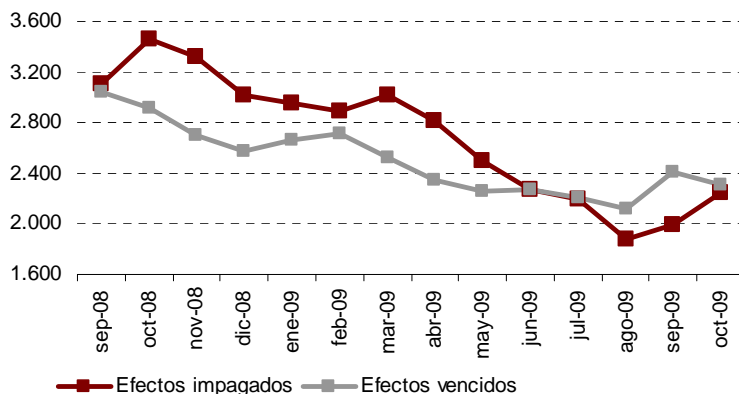

Efectos de comercio por entidad financiera

El 66,5% de los efectos vencidos en el mes de octubre son procesados por los Bancos. Las Cajas de Ahorro gestionan el 28,3% y las Cooperativas de Crédito el 5,2% restante.

El número de efectos de comercio impagados disminuye un 48,5% en las Cooperativas de Crédito, un 45,1% en las Cajas de Ahorros y un 35,2% en los Bancos.

El importe medio de los efectos de comercio impagados es mayor en las Cooperativas de Crédito (3.141 euros) que en las Cajas de Ahorros (2.490 euros) y los Bancos (2.087 euros).

Total de efectos de comercio impagados por entidad financiera*

	Número de efectos impagados			Importe medio (euros)			% impagados sobre vencidos		
	Total	Tasas de variación		Total	Tasas de variación		Total	Tasas de variación	
		Inter-anual	Interanual acumulada		Inter-anual	Interanual acumulada		Inter-anual	Interanual acumulada
TOTAL	405.740	-39,0	-12,0	2.245	-35,1	-18,4	4,6	-25,9	9,6
Bancos	274.260	-35,2	-11,3	2.087	-30,1	-16,1	4,7	-21,2	13,5
Cajas de Ahorros	114.362	-45,1	-13,7	2.490	-42,7	-22,1	4,6	-33,0	2,6
Cooperativas de Crédito	17.118	-48,5	-10,2	3.141	-20,9	-13,9	3,7	-40,8	0,6

* Datos comparados con definitivos 2008

Los Bancos son las entidades financieras con mayor porcentaje de efectos de comercio impagados (4,7%), mientras que las Cooperativas de Crédito son las que tienen el menor porcentaje (3,7%).

Efectos de comercio por tipo de efecto y entidad financiera

El 74,7% de los efectos vencidos en el mes de octubre son efectos en cartera, mientras que el 25,3% restante son efectos en gestión de cobro de clientes.

El porcentaje de efectos de comercio impagados sobre vencidos es mayor para los efectos de comercio en cartera (4,8%) que para los efectos de comercio en gestión de cobro de clientes (3,9%).

Los Bancos son las entidades financieras con mayor porcentaje de efectos de comercio impagados en cartera (5,0%). Sin embargo, las Cajas de Ahorros son las que tienen mayor porcentaje de efectos de comercio en gestión de cobro de clientes (4,2%).

El importe medio de los efectos de comercio impagados es mayor para los efectos en cartera (2.411 euros) que para los efectos en gestión de cobro de clientes (1.642 euros).

Las Cooperativas de Crédito son las entidades financieras con mayor importe medio de efectos de comercio impagados en cartera (3.376 euros) y los Bancos las entidades con mayor importe medio de efectos de comercio impagados en gestión de cobro de clientes (1.725 euros).

Total efectos por tipo de efecto y entidad financiera

	Total		Bancos		Cajas de Ahorros		Cooperativas de Crédito	
	Número	Importe medio	Número	Importe medio	Número	Importe medio	Número	Importe medio
En cartera								
Vencidos (1)	6.587.491	2.385	4.306.931	2.210	1.878.604	2.690	401.956	2.827
Impagados(2)	318.287	2.411	214.748	2.187	88.395	2.788	15.144	3.376
Porcentaje (3=2/1)	4,8		5,0		4,7		3,8	
En gestión de cobro								
Vencidos (1)	2.231.956	2.090	1.557.065	2.280	613.966	1.700	60.925	1.142
Impagados(2)	87.453	1.642	59.512	1.725	25.967	1.475	1.974	1.340
Porcentaje (3=2/1)	3,9		3,8		4,2		3,2	

Distribución geográfica de los efectos impagados

Las comunidades autónomas con mayor porcentaje de efectos de comercio impagados sobre vencidos en el mes de octubre son Canarias (6,1%), Comunidad de Madrid e Illes Balears (ambas con un 5,2%) y Andalucía (5,1%).

Por el contrario, las comunidades con menor porcentaje de efectos de comercio impagados sobre vencidos son Comunidad Foral de Navarra (3,1%), Galicia y La Rioja (ambas con un 3,4%).

Illes Balears y Castilla León (con 7.130 y 6.572 euros, respectivamente) son las comunidades autónomas con mayor importe medio de los efectos de comercio impagados.

Las comunidades con menor importe medio de los efectos impagados son Cataluña (con 1.617 euros) , Principado de Asturias (con 1.748) y Comunidad de Madrid (con 1.885 euros).

Efectos por comunidades autónomas

	Efectos vencidos		Efectos impagados		% impagados sobre vencidos	Importe medio vencidos	Importe medio impagados
	Número	Importe (euros)	Número	Importe (euros)			
TOTAL	8.819.447	20.372.739.832	405.740	910.929.993	4,6	2.310	2.245
Andalucía	597.707	1.607.395.027	30.780	89.342.518	5,1	2.689	2.903
Aragón	272.700	624.770.625	11.039	24.615.694	4,0	2.291	2.230
Asturias (Principado de)	169.185	387.008.002	6.613	11.558.928	3,9	2.287	1.748
Balears (Illes)	83.172	235.753.770	4.350	31.016.953	5,2	2.835	7.130
Canarias	75.497	236.848.653	4.623	13.767.194	6,1	3.137	2.978
Cantabria	63.291	181.348.317	2.634	6.807.876	4,2	2.865	2.585
Castilla y León	278.329	806.490.130	9.950	65.392.651	3,6	2.898	6.572
Castilla-La Mancha	227.606	643.262.356	9.462	33.169.907	4,2	2.826	3.506
Cataluña	2.917.696	5.116.587.920	138.298	223.609.950	4,7	1.754	1.617
Comunitat Valenciana	1.013.762	2.159.073.067	49.532	104.050.741	4,9	2.130	2.101
Extremadura	73.368	244.505.236	3.513	12.818.258	4,8	3.333	3.649
Galicia	473.615	1.250.110.573	16.113	43.651.384	3,4	2.640	2.709
Madrid (Comunidad de)	1.526.558	4.098.812.714	79.962	150.743.241	5,2	2.685	1.885
Murcia (Región de)	227.750	667.444.488	10.474	30.651.894	4,6	2.931	2.926
Navarra (Comunidad Foral de)	190.387	460.814.571	5.875	14.825.204	3,1	2.420	2.523
País Vasco	547.054	1.457.242.420	19.756	48.718.508	3,6	2.664	2.466
Rioja (La)	78.062	188.669.453	2.655	5.923.548	3,4	2.417	2.231
Ceuta y Melilla	3.708	6.602.510	111	265.544	3,0	1.781	2.392

Información provincial

Los resultados provinciales que se ofrecían en esta nota de prensa pueden consultarse, a partir de ahora, en la siguiente dirección de la página web del INE:

<http://www.ine.es/daco/daco42/daco427/eipro1009.pdf>

Más información en **INEbase – www.ine.es** Todas las notas de prensa en: **www.ine.es/prensa/prensa.htm**

Gabinete de prensa: Teléfonos: 91 583 93 63 / 94 08 – Fax: 91 583 90 87 - **gprensa@ine.es**

Área de información: Teléfono: 91 583 91 00 – Fax: 91 583 91 58 – **www.ine.es/infoine**

Estadística de Efectos de Comercio Impagados

Octubre 2009. Datos provisionales

El.1 Efectos de comercio en cartera con vencimiento en el mes de referencia

Importe en euros

	Total		Bancos		Cajas de Ahorro		Cooperativas de Crédito	
	Número	Importe	Número	Importe	Número	Importe	Número	Importe
TOTAL	6.587.491	15.708.555.319	4.306.931	9.519.521.724	1.878.604	5.052.791.855	401.956	1.136.241.740
Andalucía	509.674	1.457.486.217	278.829	783.912.995	183.357	515.255.661	47.488	158.317.561
Aragón	199.684	530.498.540	120.666	284.934.772	49.983	137.126.741	29.035	108.437.027
Asturias (Ppdo de)	152.578	350.581.913	85.757	199.238.880	50.122	119.730.111	16.699	31.612.922
Balears (Illes)	70.079	221.608.574	43.868	139.422.756	25.347	78.183.586	864	4.002.232
Canarias	65.184	221.743.576	35.474	124.735.559	23.129	74.120.626	6.581	22.887.391
Cantabria	51.107	155.280.689	30.915	99.440.841	18.646	53.519.652	1.546	2.320.196
Castilla y León	237.982	747.434.305	134.921	390.883.216	83.583	297.878.115	19.478	58.672.974
Castilla-La Mancha	196.175	594.917.422	86.425	238.754.591	83.855	254.916.192	25.895	101.246.639
Cataluña	1.844.250	3.193.522.394	1.372.622	2.320.064.312	469.194	867.680.812	2.434	5.777.270
Comunitat Valenciana	923.279	2.041.165.061	533.257	1.140.273.973	305.177	718.174.811	84.845	182.716.277
Extremadura	69.950	236.771.216	34.194	117.694.633	29.194	99.174.909	6.562	19.901.674
Galicia	415.334	1.152.668.525	265.940	701.321.919	147.229	444.403.739	2.165	6.942.867
Madrid (Comunidad de)	981.453	2.371.626.156	807.314	1.599.088.050	170.037	748.908.390	4.102	23.629.716
Murcia (Región de)	203.685	628.351.423	105.433	355.972.087	83.253	223.551.926	14.999	48.827.410
Navarra (Com. Foral de)	157.439	409.685.794	78.271	185.644.262	38.942	84.670.139	40.226	139.371.393
Pais Vasco	444.784	1.227.387.060	252.144	738.642.729	99.764	288.343.146	92.876	200.401.185
Rioja (La)	61.348	161.374.409	39.094	95.399.156	16.100	44.804.327	6.154	21.170.926
Ceuta	3.222	4.919.566	1.593	2.931.683	1.623	1.982.382	6	5.501
Melilla	284	1.532.479	214	1.165.310	69	366.590	1	579

11 de Diciembre de 2009

El.2 Efectos de comercio en cartera impagados

Importe en euros

	Total		Bancos		Cajas de Ahorro		Cooperativas de Crédito	
	Número	Importe	Número	Importe	Número	Importe	Número	Importe
TOTAL	318.287	767.342.650	214.748	469.743.391	88.395	246.474.267	15.144	51.124.992
Andalucía	24.598	83.777.614	13.222	42.473.295	9.275	32.510.088	2.101	8.794.231
Aragón	8.324	21.340.418	4.986	9.863.604	2.196	6.028.324	1.142	5.448.490
Asturias (Ppdo de)	5.464	9.155.022	3.241	5.499.653	1.759	2.702.544	464	952.825
Balears (Illes)	3.835	30.304.267	2.165	21.508.219	1.616	8.543.628	54	252.420
Canarias	4.204	13.285.031	2.029	6.916.438	1.763	5.260.001	412	1.108.592
Cantabria	2.276	6.117.789	1.328	4.144.312	908	1.933.271	40	40.206
Castilla y León	8.793	62.283.734	4.684	47.783.259	3.407	12.401.359	702	2.099.116
Castilla-La Mancha	7.932	31.136.919	3.234	8.770.338	3.731	17.528.880	967	4.837.701
Cataluña	98.679	163.399.392	74.195	112.779.434	24.350	50.301.754	134	318.204
Comunitat Valenciana	45.337	98.392.664	25.741	54.054.866	15.709	32.425.640	3.887	11.912.158
Extremadura	3.315	12.147.843	1.484	5.194.356	1.477	5.718.075	354	1.235.412
Galicia	14.110	40.676.326	8.662	24.940.029	5.380	15.497.667	68	238.630
Madrid (Comunidad de)	59.119	106.834.530	52.018	77.597.788	6.965	27.708.561	136	1.528.181
Murcia (Región de)	9.360	28.969.627	4.731	14.710.921	4.017	12.147.169	612	2.111.537
Navarra (Com. Foral de)	5.217	13.420.269	2.687	5.456.877	1.461	3.796.237	1.069	4.167.155
Pais Vasco	15.456	40.716.983	8.972	25.179.116	3.717	10.303.525	2.767	5.234.342
Rioja (La)	2.160	5.135.680	1.313	2.716.271	613	1.574.702	234	844.707
Ceuta	87	218.084	45	135.440	41	81.559	1	1.085
Melilla	21	30.458	11	19.175	10	11.283	0	0

EI (ANEXO DE TABLAS) - OCTUBRE 2009 (2/4)

El.3 Efectos de comercio recibidos en gestión de cobro de clientes con vencimiento en el mes de referencia

Importe en euros

	Total		Bancos		Cajas de Ahorro		Cooperativas de Crédito	
	Número	Importe	Número	Importe	Número	Importe	Número	Importe
TOTAL	2.231.956	4.664.184.513	1.557.065	3.550.575.732	613.966	1.044.022.242	60.925	69.586.539
Andalucía	88.033	149.908.810	44.077	95.551.167	40.469	46.084.489	3.487	8.273.154
Aragón	73.016	94.272.085	35.974	52.590.007	16.270	26.012.075	20.772	15.670.003
Asturias (Ppdo de)	16.607	36.426.089	11.672	26.635.403	4.658	8.859.925	277	930.761
Balears (Illes)	13.093	14.145.196	9.239	8.918.793	3.828	4.995.594	26	230.809
Canarias	10.313	15.105.077	6.036	9.414.054	3.768	4.663.175	509	1.027.848
Cantabria	12.184	26.067.628	8.957	15.694.842	1.527	9.522.705	1.700	850.081
Castilla y León	40.347	59.055.825	19.602	31.985.563	11.942	19.019.642	8.803	8.050.620
Castilla-La Mancha	31.431	48.344.934	14.679	20.566.249	15.034	25.856.138	1.718	1.922.547
Cataluña	1.073.446	1.923.065.526	767.977	1.425.402.992	304.270	495.914.507	1.199	1.748.027
Comunitat Valenciana	90.483	117.908.006	45.905	64.937.853	36.865	47.035.599	7.713	5.934.554
Extremadura	3.418	7.734.020	1.791	4.471.752	1.494	2.707.027	133	555.241
Galicia	58.281	97.442.048	37.301	58.404.199	20.793	38.805.264	187	232.585
Madrid (Comunidad de)	545.105	1.727.186.558	428.918	1.494.562.716	115.521	230.266.492	666	2.357.350
Murcia (Región de)	24.065	39.093.065	8.450	10.878.636	14.023	25.767.719	1.592	2.446.710
Navarra (Com. Foral de)	32.948	51.128.777	18.026	25.695.143	7.719	13.592.306	7.203	11.841.328
Pais Vasco	102.270	229.855.360	87.835	185.031.408	10.854	39.396.746	3.581	5.427.206
Rioja (La)	16.714	27.295.044	10.625	19.834.612	4.785	5.378.564	1.304	2.081.868
Ceuta	202	150.465	1	343	146	144.275	55	5.847
Melilla	0	0	0	0	0	0	0	0

EI (ANEXO DE TABLAS) - OCTUBRE 2009 (3/4)

El.4 Efectos de comercio recibidos en gestión de cobro de clientes impagados

Importe en euros

	Total		Bancos		Cajas de Ahorro		Cooperativas de Crédito	
	Número	Importe	Número	Importe	Número	Importe	Número	Importe
TOTAL	87.453	143.587.343	59.512	102.642.012	25.967	38.299.489	1.974	2.645.842
Andalucía	6.182	5.564.904	2.032	2.978.531	3.902	1.998.426	248	587.947
Aragón	2.715	3.275.276	1.387	1.355.424	652	1.399.866	676	519.986
Asturias (Ppdo de)	1.149	2.403.906	786	1.854.094	360	525.543	3	24.269
Balears (Illes)	515	712.686	353	385.251	162	327.435	0	0
Canarias	419	482.163	232	283.297	176	147.996	11	50.870
Cantabria	358	690.087	229	261.802	68	407.574	61	20.711
Castilla y León	1.157	3.108.917	609	1.570.764	328	1.250.384	220	287.769
Castilla-La Mancha	1.530	2.032.988	539	754.517	944	1.207.230	47	71.241
Cataluña	39.619	60.210.558	28.053	43.633.020	11.514	16.524.173	52	53.365
Comunitat Valenciana	4.195	5.658.077	2.113	3.620.312	1.832	1.871.865	250	165.900
Extremadura	198	670.415	97	355.394	84	276.659	17	38.362
Galicia	2.003	2.975.058	1.194	1.846.605	809	1.128.453	0	0
Madrid (Comunidad de)	20.843	43.908.711	17.004	35.135.522	3.808	8.733.077	31	40.112
Murcia (Región de)	1.114	1.682.267	328	484.677	706	1.030.213	80	167.377
Navarra (Com. Foral de)	658	1.404.935	350	562.419	154	489.324	154	353.192
Pais Vasco	4.300	8.001.525	3.910	7.088.066	312	692.659	78	220.800
Rioja (La)	495	787.868	296	472.317	154	271.658	45	43.893
Ceuta	3	17.002	0	0	2	16.954	1	48
Melilla	0	0	0	0	0	0	0	0

EI (ANEXO DE TABLAS) - OCTUBRE 2009 (4/4)