

15 de febrero de 2010

**Estadística de Efectos de Comercio Impagados
Año 2009 y Diciembre 2009. Datos provisionales**

**El número de efectos de comercio impagados disminuyó un 16,6%
en el año 2009 respecto a 2008**

El 5,1% de los efectos de comercio vencidos resultaron impagados

El número total de efectos de comercio impagados registró en 2009 una disminución del 16,6% respecto al año anterior.

El 5,1% de los efectos de comercio vencidos resultaron impagados en el año 2009, porcentaje una décima superior al registrado en 2008.

El importe medio de los efectos de comercio impagados disminuyó en tasa interanual un 21,8%.

**Total efectos de comercio vencidos e impagados. Año
2009***

| | Total | Tasa de variación (%) Interanual |
|--|-------------|-------------------------------------|
| Número de efectos de comercio(1) | | |
| Número de efectos vencidos | 110.398.071 | -19,2 |
| Número de efectos impagados | 5.656.779 | -16,6 |
| Importe de los efectos (2)(millones de €) | | |
| Importe de los efectos vencidos | 258.694 | -33,6 |
| Importe de los efectos impagados | 13.793 | -34,8 |
| Importe medio de los efectos (3=2/1)(€) | | |
| Importe medio de los efectos vencidos | 2.343 | -17,9 |
| Importe medio de los efectos impagados | 2.438 | -21,8 |

* Datos comparados con definitivos 2008

Por comunidades autónomas, Canarias, Andalucía e Illes Balears fueron las que tuvieron un mayor porcentaje de efectos de comercio impagados sobre vencidos (con un 7,4%, un 6,2% y un 6,1%, respectivamente). Por su parte, Comunidad Foral de Navarra y País Vasco fueron las comunidades con menor porcentaje de efectos de comercio impagados sobre vencidos (con un 3,4% y un 3,9%, respectivamente).

Según el importe medio de los efectos de comercio impagados, Castilla y León (con 4.287 euros), Illes Balears (con 4.235 euros) y Extremadura (con 4.060 euros) fueron las comunidades con mayor importe medio. Por su parte, Cataluña y Principado de Asturias fueron las de menor importe medio (con 1.559 y 1.961 euros, respectivamente).

Efectos por comunidades autónomas. Año 2009*

| | Efectos vencidos | | Efectos impagados | | % impagados sobre vencidos | Importe medio vencidos | Importe medio impagados |
|------------------------------|------------------|-----------------|-------------------|-----------------|----------------------------|------------------------|-------------------------|
| | Número | Importe (euros) | Número | Importe (euros) | | | |
| TOTAL | 110.398.071 | 258.693.792.737 | 5.656.779 | 13.793.284.126 | 5,1 | 2.343 | 2.438 |
| Andalucía | 7.506.739 | 21.564.784.272 | 464.513 | 1.735.577.042 | 6,2 | 2.873 | 3.736 |
| Aragón | 3.375.702 | 8.035.550.210 | 155.759 | 382.659.905 | 4,6 | 2.380 | 2.457 |
| Asturias (Principado de) | 2.057.738 | 4.972.019.945 | 88.031 | 172.641.780 | 4,3 | 2.416 | 1.961 |
| Baleares (Illes) | 1.043.593 | 2.868.834.746 | 63.627 | 269.446.980 | 6,1 | 2.749 | 4.235 |
| Canarias | 977.222 | 3.263.466.177 | 72.156 | 256.299.741 | 7,4 | 3.340 | 3.552 |
| Cantabria | 823.176 | 2.361.051.672 | 39.058 | 121.830.034 | 4,7 | 2.868 | 3.119 |
| Castilla y León | 3.385.335 | 10.070.724.826 | 143.121 | 613.630.154 | 4,2 | 2.975 | 4.287 |
| Castilla-La Mancha | 2.907.164 | 8.122.637.377 | 145.290 | 512.306.479 | 5,0 | 2.794 | 3.526 |
| Cataluña | 36.982.648 | 63.490.930.599 | 1.860.902 | 2.900.921.037 | 5,0 | 1.717 | 1.559 |
| Comunitat Valenciana | 13.009.397 | 28.346.022.196 | 741.175 | 1.922.542.737 | 5,7 | 2.179 | 2.594 |
| Extremadura | 917.393 | 3.170.573.245 | 51.868 | 210.569.827 | 5,7 | 3.456 | 4.060 |
| Galicia | 5.687.904 | 15.153.917.910 | 225.881 | 736.816.857 | 4,0 | 2.664 | 3.262 |
| Madrid (Comunidad de) | 19.029.119 | 51.950.458.153 | 1.073.459 | 2.324.172.098 | 5,6 | 2.730 | 2.165 |
| Murcia (Región de) | 2.944.659 | 9.091.473.019 | 161.748 | 640.966.732 | 5,5 | 3.087 | 3.963 |
| Navarra (Comunidad Foral de) | 2.285.972 | 5.732.944.161 | 78.690 | 206.608.694 | 3,4 | 2.508 | 2.626 |
| País Vasco | 6.444.906 | 18.165.928.234 | 249.434 | 686.722.017 | 3,9 | 2.819 | 2.753 |
| Rioja (La) | 978.908 | 2.254.746.843 | 40.390 | 94.713.481 | 4,1 | 2.303 | 2.345 |
| Ceuta y Melilla | 40.496 | 77.729.152 | 1.677 | 4.858.531 | 4,1 | 1.919 | 2.897 |

* Datos comparados con definitivos 2008

El número de efectos de comercio impagados disminuye un 37,3% en diciembre

En el mes de diciembre de 2009 el número de efectos de comercio impagados disminuye un 37,3% respecto al mismo mes del año anterior y alcanza los 420.376 efectos. Su importe disminuye un 61,9% y se sitúa en 770 millones de euros. De esta manera, el importe medio de los efectos de comercio impagados se cifra en 1.833 euros y disminuye un 39,3% respecto a diciembre de 2008.

Total de efectos de comercio vencidos e impagados*. Diciembre 2009

| | Total | Tasas de variación (%) | | |
|--|-----------|------------------------|------------|----------------------|
| | | Intermensual | Interanual | Interanual acumulada |
| Número de efectos de comercio(1) | | | | |
| Número de efectos vencidos | 9.210.397 | 6,2 | -21,1 | -19,2 |
| Número de efectos impagados | 420.376 | 10,1 | -37,3 | -16,6 |
| Importe de los efectos (2) (millones de euros) | | | | |
| Importe de los efectos vencidos | 19.188 | 2,9 | -36,1 | -33,6 |
| Importe de los efectos impagados | 770 | 9,8 | -61,9 | -34,8 |
| Importe medio de los efectos (3=2/1) (euros) | | | | |
| Importe medio de los efectos vencidos | 2.083 | -3,1 | -19,0 | -17,9 |
| Importe medio de los efectos impagados | 1.833 | -0,2 | -39,3 | -21,8 |

* Datos comparados con definitivos 2008

El porcentaje de los efectos de comercio impagados sobre vencidos alcanza el 4,6%.

En diciembre de 2009, el importe medio de los efectos de comercio vencidos (2.083 euros) es superior al importe medio de los efectos de comercio impagados (1.833 euros).

Porcentaje de efectos de comercio impagados sobre vencidos

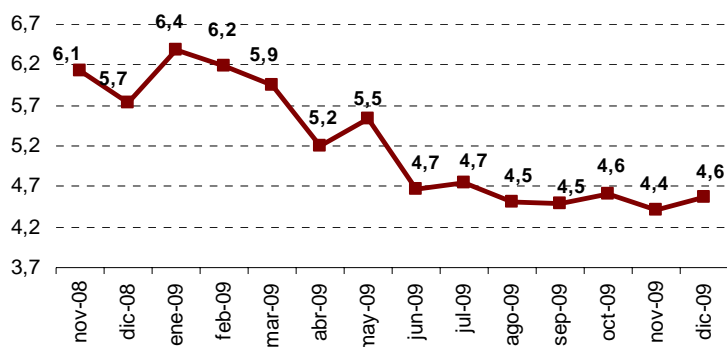

Importe medio de los efectos de comercio vencidos e impagados

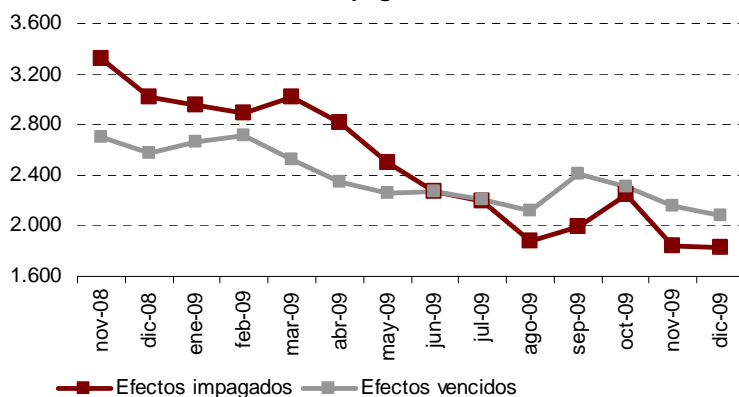

Efectos de comercio por entidad financiera

El 66,3% de los efectos vencidos en el mes de diciembre son procesados por los Bancos. Las Cajas de Ahorro gestionan el 28,6% y las Cooperativas de Crédito el 5,1% restante.

El número de efectos de comercio impagados disminuye un 44,4% en las Cooperativas de Crédito, un 43,1% en las Cajas de Ahorros y un 34,0% en los Bancos.

El importe medio de los efectos de comercio impagados es mayor en las Cooperativas de Crédito (2.989 euros) que en las Cajas de Ahorros (2.068 euros) y los Bancos (1.665 euros).

Los Bancos son las entidades financieras con mayor porcentaje de efectos de comercio impagados (4,7%), mientras que las Cooperativas de Crédito son las que tienen el menor porcentaje (3,7%).

Total de efectos de comercio impagados por entidad financiera*. Diciembre 2009

| | Número de efectos impagados | | | Importe medio (euros) | | | % impagados sobre vencidos | | |
|-------------------------|-----------------------------|--------------------|----------------------|-----------------------|--------------------|----------------------|----------------------------|--------------------|----------------------|
| | Total | Tasas de variación | | Total | Tasas de variación | | Total | Tasas de variación | |
| | | Inter-anual | Interanual acumulada | | Inter-anual | Interanual acumulada | | Inter-anual | Interanual acumulada |
| TOTAL | 420.376 | -37,3 | -16,6 | 1.833 | -39,3 | -21,8 | 4,6 | -20,5 | 3,2 |
| Bancos | 284.923 | -34,0 | -15,4 | 1.665 | -39,6 | -20,4 | 4,7 | -18,6 | 7,2 |
| Cajas de Ahorros | 118.117 | -43,1 | -19,3 | 2.068 | -40,8 | -24,6 | 4,5 | -22,4 | -3,9 |
| Cooperativas de Crédito | 17.336 | -44,4 | -16,0 | 2.989 | -13,9 | -14,0 | 3,7 | -34,9 | -5,2 |

* Datos comparados con definitivos 2008

Efectos de comercio por tipo de efecto y entidad financiera

El 73,9% de los efectos vencidos en el mes de diciembre son efectos en cartera, mientras que el 26,1% restante son efectos en gestión de cobro de clientes.

El porcentaje de efectos de comercio impagados sobre vencidos es mayor para los efectos de comercio en cartera (4,9%) que para los efectos de comercio en gestión de cobro de clientes (3,7%).

Los Bancos son las entidades financieras con mayor porcentaje de efectos de comercio impagados en cartera (5,1%). Sin embargo, las Cajas de Ahorros son las que tienen mayor porcentaje de efectos de comercio en gestión de cobro de clientes (3,9%).

El importe medio de los efectos de comercio impagados es mayor para los efectos en cartera (1.941 euros) que para los efectos en gestión de cobro de clientes (1.423 euros).

Las Cooperativas de Crédito son las entidades financieras con mayor importe medio de efectos de comercio impagados en cartera e impagados en gestión de cobro de clientes (con 3.168 euros y 1.704 euros, respectivamente).

Total efectos por tipo de efecto y entidad financiera. Diciembre 2009

| | Total | | Bancos | | Cajas de Ahorros | | Cooperativas de Crédito | |
|----------------------------|-----------|---------------|-----------|---------------|------------------|---------------|-------------------------|---------------|
| | Número | Importe medio | Número | Importe medio | Número | Importe medio | Número | Importe medio |
| En cartera | | | | | | | | |
| Vencidos (1) | 6.804.286 | 2.133 | 4.419.007 | 1.967 | 1.986.718 | 2.388 | 398.561 | 2.702 |
| Impagados(2) | 332.091 | 1.941 | 224.351 | 1.720 | 92.525 | 2.276 | 15.215 | 3.168 |
| Porcentaje (3=2/1) | 4,9 | | 5,1 | | 4,7 | | 3,8 | |
| En gestión de cobro | | | | | | | | |
| Vencidos (1) | 2.406.111 | 1.943 | 1.690.162 | 2.124 | 649.995 | 1.563 | 65.954 | 1.053 |
| Impagados(2) | 88.285 | 1.423 | 60.572 | 1.459 | 25.592 | 1.314 | 2.121 | 1.704 |
| Porcentaje (3=2/1) | 3,7 | | 3,6 | | 3,9 | | 3,2 | |

Distribución geográfica de los efectos impagados

Las comunidades autónomas con mayor porcentaje de efectos de comercio impagados sobre vencidos en el mes de diciembre son Canarias (6,0%), Illes Balears (5,6%) y Andalucía (5,2%).

Por el contrario, Comunidad Foral de Navarra presenta el menor porcentaje de efectos de comercio impagados sobre vencidos (2,9%).

Illes Balears (con 4.103 euros) y Canarias (con 3.555 euros) son las comunidades autónomas con mayor importe medio de los efectos de comercio impagados.

La comunidad con menor importe medio de los efectos impagados es Cataluña (con 1.215 euros).

Efectos por comunidades autónomas. Diciembre 2009

| | Efectos vencidos | | Efectos impagados | | % impagados sobre vencidos | Importe medio vencidos | Importe medio impagados |
|------------------------------|------------------|-----------------|-------------------|-----------------|----------------------------|------------------------|-------------------------|
| | Número | Importe (euros) | Número | Importe (euros) | | | |
| TOTAL | 9.210.397 | 19.188.211.813 | 420.376 | 770.343.865 | 4,6 | 2.083 | 1.833 |
| Andalucía | 590.571 | 1.475.063.081 | 30.441 | 75.114.828 | 5,2 | 2.498 | 2.468 |
| Aragón | 284.595 | 599.251.580 | 11.542 | 24.106.181 | 4,1 | 2.106 | 2.089 |
| Asturias (Principado de) | 170.973 | 344.191.951 | 6.829 | 10.947.605 | 4,0 | 2.013 | 1.603 |
| Balears (Illes) | 81.341 | 188.910.818 | 4.585 | 18.812.238 | 5,6 | 2.322 | 4.103 |
| Canarias | 73.815 | 222.920.709 | 4.425 | 15.731.363 | 6,0 | 3.020 | 3.555 |
| Cantabria | 63.551 | 167.477.902 | 2.469 | 5.859.491 | 3,9 | 2.635 | 2.373 |
| Castilla y León | 282.122 | 731.466.005 | 10.194 | 25.862.176 | 3,6 | 2.593 | 2.537 |
| Castilla-La Mancha | 262.904 | 595.928.016 | 10.493 | 27.814.081 | 4,0 | 2.267 | 2.651 |
| Cataluña | 3.148.716 | 4.930.784.221 | 148.020 | 179.787.011 | 4,7 | 1.566 | 1.215 |
| Comunitat Valenciana | 1.095.746 | 2.032.742.144 | 53.851 | 94.807.066 | 4,9 | 1.855 | 1.761 |
| Extremadura | 72.071 | 217.849.364 | 3.277 | 9.378.272 | 4,5 | 3.023 | 2.862 |
| Galicia | 461.428 | 1.116.703.915 | 18.381 | 59.000.661 | 4,0 | 2.420 | 3.210 |
| Madrid (Comunidad de) | 1.590.108 | 4.024.124.049 | 78.913 | 135.320.122 | 5,0 | 2.531 | 1.715 |
| Murcia (Región de) | 236.934 | 628.722.746 | 10.546 | 32.869.443 | 4,5 | 2.654 | 3.117 |
| Navarra (Comunidad Foral de) | 202.074 | 436.534.474 | 5.871 | 12.405.681 | 2,9 | 2.160 | 2.113 |
| País Vasco | 500.740 | 1.291.023.237 | 16.790 | 36.543.357 | 3,4 | 2.578 | 2.176 |
| Rioja (La) | 89.342 | 180.162.318 | 3.660 | 5.871.524 | 4,1 | 2.017 | 1.604 |
| Ceuta y Melilla | 3.366 | 4.355.283 | 89 | 112.765 | 2,6 | 1.294 | 1.267 |

Información provincial

Los resultados provinciales que se ofrecían en esta nota de prensa pueden consultarse, a partir de ahora, en la siguiente dirección de la página web del INE:

<http://www.ine.es/daco/daco42/daco427/eipro1209.pdf>

Más información en **INEbase** – www.ine.es Todas las notas de prensa en: www.ine.es/prensa/prensa.htm

Gabinete de prensa: Teléfonos: 91 583 93 63 / 94 08 – Fax: 91 583 90 87 - gprensa@ine.es

Área de información: Teléfono: 91 583 91 00 – Fax: 91 583 91 58 – www.ine.es/infoine

Estadística de Efectos de Comercio Impagados

Diciembre 2009. Datos provisionales

El.1 Efectos de comercio en cartera con vencimiento en el mes de referencia

Importe en euros

| | Total | | Bancos | | Cajas de Ahorro | | Cooperativas de Crédito | |
|-------------------------|------------------|-----------------------|------------------|----------------------|------------------|----------------------|-------------------------|----------------------|
| | Número | Importe | Número | Importe | Número | Importe | Número | Importe |
| TOTAL | 6.804.286 | 14.513.609.754 | 4.419.007 | 8.693.345.691 | 1.986.718 | 4.743.336.670 | 398.561 | 1.076.927.393 |
| Andalucía | 515.994 | 1.326.778.026 | 278.794 | 723.212.694 | 189.224 | 462.172.609 | 47.976 | 141.392.723 |
| Aragón | 206.021 | 511.815.038 | 120.478 | 254.999.807 | 54.289 | 145.182.692 | 31.254 | 111.632.539 |
| Asturias (Ppdo de) | 155.558 | 312.656.952 | 86.050 | 176.297.123 | 51.807 | 101.503.655 | 17.701 | 34.856.174 |
| Balears (Illes) | 68.093 | 174.308.625 | 41.479 | 96.275.285 | 25.675 | 74.566.516 | 939 | 3.466.824 |
| Canarias | 63.813 | 211.690.476 | 34.057 | 113.893.901 | 22.861 | 72.148.227 | 6.895 | 25.648.348 |
| Cantabria | 51.968 | 147.367.372 | 31.500 | 93.650.714 | 19.114 | 51.278.635 | 1.354 | 2.438.023 |
| Castilla y León | 237.803 | 665.422.596 | 128.444 | 329.891.901 | 88.066 | 274.860.532 | 21.293 | 60.670.163 |
| Castilla-La Mancha | 232.615 | 557.540.513 | 120.882 | 238.352.345 | 85.506 | 216.859.145 | 26.227 | 102.329.023 |
| Cataluña | 1.962.017 | 3.037.769.016 | 1.451.531 | 2.207.452.220 | 507.945 | 824.823.636 | 2.541 | 5.493.160 |
| Comunitat Valenciana | 987.276 | 1.910.748.390 | 572.091 | 1.096.416.692 | 326.522 | 646.987.245 | 88.663 | 167.344.453 |
| Extremadura | 69.228 | 212.247.231 | 33.868 | 104.562.983 | 28.985 | 87.819.815 | 6.375 | 19.864.433 |
| Galicia | 405.203 | 998.310.271 | 244.647 | 596.380.595 | 158.351 | 394.999.283 | 2.205 | 6.930.393 |
| Madrid (Comunidad de) | 1.004.278 | 2.254.053.574 | 825.973 | 1.453.394.958 | 174.066 | 783.184.542 | 4.239 | 17.474.074 |
| Murcia (Región de) | 211.329 | 595.661.624 | 107.827 | 320.443.421 | 88.310 | 219.071.840 | 15.192 | 56.146.363 |
| Navarra (Com. Foral de) | 162.187 | 386.716.179 | 80.785 | 169.531.700 | 44.514 | 89.988.532 | 36.888 | 127.195.947 |
| Pais Vasco | 394.326 | 1.050.655.125 | 209.706 | 626.705.151 | 102.451 | 252.798.631 | 82.169 | 171.151.343 |
| Rioja (La) | 73.345 | 155.610.592 | 49.651 | 89.248.369 | 17.052 | 43.476.843 | 6.642 | 22.885.380 |
| Ceuta | 3.014 | 3.112.771 | 1.057 | 1.713.565 | 1.949 | 1.391.176 | 8 | 8.030 |
| Melilla | 218 | 1.145.383 | 187 | 922.267 | 31 | 223.116 | 0 | 0 |

15 de Febrero de 2010

El.2 Efectos de comercio en cartera impagados

Importe en euros

| | Total | | Bancos | | Cajas de Ahorro | | Cooperativas de Crédito | |
|-------------------------|----------------|--------------------|----------------|--------------------|-----------------|--------------------|-------------------------|-------------------|
| | Número | Importe | Número | Importe | Número | Importe | Número | Importe |
| TOTAL | 332.091 | 644.750.944 | 224.351 | 385.920.549 | 92.525 | 210.631.458 | 15.215 | 48.198.937 |
| Andalucía | 26.336 | 68.976.892 | 13.460 | 33.238.606 | 10.789 | 26.382.374 | 2.087 | 9.355.912 |
| Aragón | 8.261 | 20.690.807 | 4.688 | 10.096.650 | 2.370 | 5.259.197 | 1.203 | 5.334.960 |
| Asturias (Ppdo de) | 5.869 | 9.848.937 | 3.389 | 5.408.803 | 1.891 | 2.917.522 | 589 | 1.522.612 |
| Balears (Illes) | 4.017 | 18.242.201 | 2.143 | 9.352.978 | 1.828 | 8.694.510 | 46 | 194.713 |
| Canarias | 4.060 | 15.307.916 | 1.902 | 6.233.057 | 1.711 | 7.527.341 | 447 | 1.547.518 |
| Cantabria | 2.161 | 4.900.466 | 1.225 | 2.731.475 | 904 | 2.133.857 | 32 | 35.134 |
| Castilla y León | 8.928 | 23.843.928 | 4.623 | 11.583.252 | 3.499 | 9.914.556 | 806 | 2.346.120 |
| Castilla-La Mancha | 9.266 | 26.460.695 | 4.392 | 9.352.954 | 4.178 | 12.544.828 | 696 | 4.562.913 |
| Cataluña | 106.581 | 126.713.577 | 82.095 | 95.363.210 | 24.379 | 31.125.712 | 107 | 224.655 |
| Comunitat Valenciana | 49.235 | 89.780.387 | 28.947 | 48.081.096 | 16.151 | 31.903.059 | 4.137 | 9.796.232 |
| Extremadura | 3.125 | 9.132.466 | 1.514 | 3.705.917 | 1.274 | 4.013.960 | 337 | 1.412.589 |
| Galicia | 16.494 | 56.046.012 | 9.923 | 34.209.257 | 6.481 | 21.449.891 | 90 | 386.864 |
| Madrid (Comunidad de) | 57.520 | 95.489.867 | 49.609 | 71.918.093 | 7.517 | 21.507.650 | 394 | 2.064.124 |
| Murcia (Región de) | 9.334 | 31.223.670 | 4.784 | 16.530.927 | 3.908 | 12.990.475 | 642 | 1.702.268 |
| Navarra (Com. Foral de) | 4.994 | 11.379.092 | 2.538 | 5.421.683 | 1.504 | 3.173.982 | 952 | 2.783.427 |
| Pais Vasco | 12.726 | 31.369.378 | 6.971 | 19.668.681 | 3.346 | 7.553.210 | 2.409 | 4.147.487 |
| Rioja (La) | 3.101 | 5.232.563 | 2.111 | 2.964.246 | 749 | 1.486.908 | 241 | 781.409 |
| Ceuta | 76 | 106.070 | 31 | 55.144 | 45 | 50.926 | 0 | 0 |
| Melilla | 7 | 6.020 | 6 | 4.520 | 1 | 1.500 | 0 | 0 |

EI (ANEXO DE TABLAS) - DICIEMBRE 2009 (2/4)

El.3 Efectos de comercio recibidos en gestión de cobro de clientes con vencimiento en el mes de referencia

Importe en euros

| | Total | | Bancos | | Cajas de Ahorro | | Cooperativas de Crédito | |
|-------------------------|------------------|----------------------|------------------|----------------------|-----------------|----------------------|-------------------------|-------------------|
| | Número | Importe | Número | Importe | Número | Importe | Número | Importe |
| TOTAL | 2.406.111 | 4.674.602.059 | 1.690.162 | 3.589.453.468 | 649.995 | 1.015.689.314 | 65.954 | 69.459.277 |
| Andalucía | 74.577 | 148.285.055 | 43.173 | 89.971.762 | 27.981 | 52.039.295 | 3.423 | 6.273.998 |
| Aragón | 78.574 | 87.436.542 | 38.137 | 47.814.733 | 18.737 | 24.516.776 | 21.700 | 15.105.033 |
| Asturias (Ppdo de) | 15.415 | 31.534.999 | 10.781 | 21.649.429 | 4.392 | 9.161.405 | 242 | 724.165 |
| Balears (Illes) | 13.248 | 14.602.193 | 8.654 | 9.698.409 | 4.572 | 4.748.948 | 22 | 154.836 |
| Canarias | 10.002 | 11.230.233 | 6.323 | 6.813.427 | 3.225 | 3.476.113 | 454 | 940.693 |
| Cantabria | 11.583 | 20.110.530 | 8.487 | 14.421.899 | 1.384 | 4.402.870 | 1.712 | 1.285.761 |
| Castilla y León | 44.319 | 66.043.409 | 20.744 | 31.454.585 | 12.345 | 23.708.294 | 11.230 | 10.880.530 |
| Castilla-La Mancha | 30.289 | 38.387.503 | 14.080 | 17.272.161 | 14.422 | 18.931.844 | 1.787 | 2.183.498 |
| Cataluña | 1.186.699 | 1.893.015.205 | 840.416 | 1.438.953.016 | 344.913 | 452.232.316 | 1.370 | 1.829.873 |
| Comunitat Valenciana | 108.470 | 121.993.754 | 59.760 | 71.545.627 | 40.116 | 43.773.503 | 8.594 | 6.674.624 |
| Extremadura | 2.843 | 5.602.133 | 1.441 | 2.342.017 | 1.279 | 2.776.054 | 123 | 484.062 |
| Galicia | 56.225 | 118.393.644 | 36.786 | 83.772.979 | 19.280 | 34.320.521 | 159 | 300.144 |
| Madrid (Comunidad de) | 585.830 | 1.770.070.475 | 469.290 | 1.513.672.614 | 115.918 | 253.757.219 | 622 | 2.640.642 |
| Murcia (Región de) | 25.605 | 33.061.122 | 10.017 | 10.418.261 | 14.089 | 20.517.394 | 1.499 | 2.125.467 |
| Navarra (Com. Foral de) | 39.887 | 49.818.295 | 17.508 | 24.685.741 | 14.405 | 14.911.674 | 7.974 | 10.220.880 |
| Pais Vasco | 106.414 | 240.368.112 | 93.956 | 186.589.060 | 8.904 | 48.336.430 | 3.554 | 5.442.622 |
| Rioja (La) | 15.997 | 24.551.726 | 10.609 | 18.377.748 | 3.953 | 3.985.548 | 1.435 | 2.188.430 |
| Ceuta | 134 | 97.129 | 0 | 0 | 80 | 93.110 | 54 | 4.019 |
| Melilla | 0 | 0 | 0 | 0 | 0 | 0 | 0 | 0 |

EI (ANEXO DE TABLAS) - DICIEMBRE 2009 (3/4)

EI.4 Efectos de comercio recibidos en gestión de cobro de clientes impagados

Importe en euros

| | Total | | Bancos | | Cajas de Ahorro | | Cooperativas de Crédito | |
|-------------------------|---------------|--------------------|---------------|-------------------|-----------------|-------------------|-------------------------|------------------|
| | Número | Importe | Número | Importe | Número | Importe | Número | Importe |
| TOTAL | 88.285 | 125.592.921 | 60.572 | 88.344.873 | 25.592 | 33.634.478 | 2.121 | 3.613.570 |
| Andalucía | 4.105 | 6.137.936 | 1.917 | 2.130.779 | 1.980 | 2.581.502 | 208 | 1.425.655 |
| Aragón | 3.281 | 3.415.374 | 1.827 | 1.826.653 | 775 | 1.182.356 | 679 | 406.365 |
| Asturias (Ppdo de) | 960 | 1.098.668 | 636 | 557.718 | 317 | 509.999 | 7 | 30.951 |
| Balears (Illes) | 568 | 570.037 | 369 | 364.859 | 199 | 205.178 | 0 | 0 |
| Canarias | 365 | 423.447 | 233 | 310.216 | 120 | 84.468 | 12 | 28.763 |
| Cantabria | 308 | 959.025 | 193 | 248.033 | 62 | 688.154 | 53 | 22.838 |
| Castilla y León | 1.266 | 2.018.248 | 652 | 985.148 | 318 | 667.316 | 296 | 365.784 |
| Castilla-La Mancha | 1.227 | 1.353.386 | 525 | 522.061 | 633 | 764.108 | 69 | 67.217 |
| Cataluña | 41.439 | 53.073.434 | 28.700 | 37.819.479 | 12.675 | 15.187.808 | 64 | 66.147 |
| Comunitat Valenciana | 4.616 | 5.026.679 | 2.323 | 2.822.151 | 2.015 | 1.894.715 | 278 | 309.813 |
| Extremadura | 152 | 245.806 | 76 | 101.229 | 63 | 118.249 | 13 | 26.328 |
| Galicia | 1.887 | 2.954.649 | 1.097 | 2.155.535 | 786 | 792.002 | 4 | 7.112 |
| Madrid (Comunidad de) | 21.393 | 39.830.255 | 17.252 | 32.735.020 | 4.106 | 7.032.745 | 35 | 62.490 |
| Murcia (Región de) | 1.212 | 1.645.773 | 440 | 547.796 | 680 | 892.437 | 92 | 205.540 |
| Navarra (Com. Foral de) | 877 | 1.026.589 | 349 | 419.342 | 345 | 376.842 | 183 | 230.405 |
| Pais Vasco | 4.064 | 5.173.979 | 3.670 | 4.344.788 | 304 | 500.796 | 90 | 328.395 |
| Rioja (La) | 559 | 638.961 | 313 | 454.066 | 211 | 155.272 | 35 | 29.623 |
| Ceuta | 6 | 675 | 0 | 0 | 3 | 531 | 3 | 144 |
| Melilla | 0 | 0 | 0 | 0 | 0 | 0 | 0 | 0 |

EI (ANEXO DE TABLAS) - DICIEMBRE 2009 (4/4)

Estadística de Efectos de Comercio Impagados

Resumen 2009. Datos provisionales

El.1 Efectos de comercio en cartera con vencimiento en el mes de referencia

Importe en euros

| | Total | | Bancos | | Cajas de Ahorro | | Cooperativas de Crédito | |
|-------------------------|-------------------|------------------------|-------------------|------------------------|-------------------|-----------------------|-------------------------|-----------------------|
| | Número | Importe | Número | Importe | Número | Importe | Número | Importe |
| TOTAL | 83.154.928 | 202.966.681.503 | 53.061.401 | 118.698.959.352 | 25.023.724 | 69.820.789.097 | 5.069.803 | 14.446.933.054 |
| Andalucía | 6.631.113 | 19.925.764.753 | 3.459.313 | 10.264.947.401 | 2.527.052 | 7.521.509.132 | 644.748 | 2.139.308.220 |
| Aragón | 2.484.390 | 6.903.462.783 | 1.420.451 | 3.565.461.484 | 678.964 | 1.983.902.488 | 384.975 | 1.354.098.811 |
| Asturias (Ppdo de) | 1.860.861 | 4.564.134.882 | 1.026.066 | 2.581.572.252 | 623.842 | 1.573.635.208 | 210.953 | 408.927.422 |
| Balears (Illes) | 872.231 | 2.688.002.651 | 516.724 | 1.460.440.712 | 343.211 | 1.178.230.561 | 12.296 | 49.331.378 |
| Canarias | 863.046 | 3.098.441.654 | 457.369 | 1.706.297.401 | 317.056 | 1.069.027.203 | 88.621 | 323.117.050 |
| Cantabria | 671.422 | 2.079.391.480 | 404.629 | 1.326.689.695 | 249.445 | 721.623.922 | 17.348 | 31.077.863 |
| Castilla y León | 2.932.763 | 9.329.726.490 | 1.553.685 | 4.584.304.099 | 1.136.464 | 3.993.162.046 | 242.614 | 752.260.345 |
| Castilla-La Mancha | 2.544.140 | 7.602.448.913 | 1.080.553 | 2.958.841.462 | 1.127.320 | 3.453.517.436 | 336.267 | 1.190.090.015 |
| Cataluña | 23.473.762 | 40.562.582.729 | 17.072.532 | 28.453.404.364 | 6.366.812 | 12.022.202.428 | 34.418 | 86.975.937 |
| Comunitat Valenciana | 11.882.823 | 26.953.879.874 | 6.754.738 | 14.711.591.348 | 4.014.660 | 9.868.696.946 | 1.113.425 | 2.373.591.580 |
| Extremadura | 879.483 | 3.091.041.236 | 411.644 | 1.471.210.670 | 388.518 | 1.367.959.333 | 79.321 | 251.871.233 |
| Galicia | 5.014.226 | 14.008.991.341 | 3.038.949 | 8.427.903.736 | 1.949.583 | 5.494.303.134 | 25.694 | 86.784.471 |
| Madrid (Comunidad de) | 12.468.307 | 31.003.638.157 | 10.207.206 | 19.774.668.151 | 2.212.833 | 10.949.400.475 | 48.268 | 279.569.531 |
| Murcia (Región de) | 2.637.620 | 8.419.170.216 | 1.325.848 | 4.564.752.291 | 1.113.552 | 3.165.111.629 | 198.220 | 689.306.296 |
| Navarra (Com. Foral de) | 1.870.435 | 5.111.636.383 | 910.313 | 2.212.385.044 | 480.550 | 1.187.247.877 | 479.572 | 1.712.003.462 |
| Pais Vasco | 5.238.493 | 15.599.916.132 | 2.894.133 | 9.472.987.921 | 1.272.236 | 3.666.779.650 | 1.072.124 | 2.460.148.561 |
| Rioja (La) | 791.109 | 1.948.453.318 | 510.416 | 1.112.724.451 | 199.877 | 579.910.459 | 80.816 | 255.818.408 |
| Ceuta | 35.463 | 53.172.162 | 14.059 | 32.299.153 | 21.299 | 20.722.352 | 105 | 150.657 |
| Melilla | 3.241 | 22.826.349 | 2.773 | 16.477.717 | 450 | 3.846.818 | 18 | 2.501.814 |

15 de Febrero de 2010

El.2 Efectos de comercio en cartera impagados

Importe en euros

| | Total | | Bancos | | Cajas de Ahorro | | Cooperativas de Crédito | |
|-------------------------|------------------|-----------------------|------------------|----------------------|------------------|----------------------|-------------------------|--------------------|
| | Número | Importe | Número | Importe | Número | Importe | Número | Importe |
| TOTAL | 4.579.215 | 11.858.732.408 | 2.972.970 | 6.668.836.341 | 1.361.153 | 4.360.486.524 | 245.092 | 829.409.543 |
| Andalucía | 411.873 | 1.627.257.997 | 203.504 | 800.196.773 | 165.548 | 653.097.924 | 42.821 | 173.963.300 |
| Aragón | 119.551 | 336.136.868 | 66.159 | 147.401.984 | 36.244 | 110.486.063 | 17.148 | 78.248.821 |
| Asturias (Ppdo de) | 75.838 | 156.752.920 | 42.021 | 88.888.857 | 26.442 | 52.363.259 | 7.375 | 15.500.804 |
| Balears (Illes) | 55.545 | 261.421.594 | 29.446 | 121.957.576 | 25.112 | 134.949.254 | 987 | 4.514.764 |
| Canarias | 67.488 | 247.896.578 | 32.673 | 123.139.704 | 27.958 | 100.598.149 | 6.857 | 24.158.725 |
| Cantabria | 34.231 | 111.356.060 | 20.001 | 65.129.855 | 13.577 | 45.128.475 | 653 | 1.097.730 |
| Castilla y León | 129.029 | 573.311.256 | 65.762 | 300.525.437 | 53.319 | 236.842.504 | 9.948 | 35.943.315 |
| Castilla-La Mancha | 129.196 | 488.693.489 | 53.023 | 166.054.180 | 62.826 | 262.481.245 | 13.347 | 60.158.064 |
| Cataluña | 1.350.795 | 2.126.038.526 | 989.356 | 1.416.676.901 | 359.316 | 702.090.133 | 2.123 | 7.271.492 |
| Comunitat Valenciana | 687.145 | 1.850.830.429 | 385.091 | 966.406.536 | 239.515 | 692.625.573 | 62.539 | 191.798.320 |
| Extremadura | 49.871 | 204.521.847 | 21.950 | 87.381.506 | 22.926 | 95.534.518 | 4.995 | 21.605.823 |
| Galicia | 202.448 | 688.970.144 | 119.887 | 410.694.597 | 81.584 | 274.299.432 | 977 | 3.976.115 |
| Madrid (Comunidad de) | 816.131 | 1.705.408.672 | 704.564 | 1.126.815.983 | 107.511 | 548.113.252 | 4.056 | 30.479.437 |
| Murcia (Región de) | 144.986 | 605.743.599 | 69.692 | 327.806.370 | 62.794 | 233.401.152 | 12.500 | 44.536.077 |
| Navarra (Com. Foral de) | 69.587 | 187.985.911 | 36.255 | 90.045.531 | 18.548 | 49.552.008 | 14.784 | 48.388.372 |
| Pais Vasco | 199.686 | 598.908.276 | 111.476 | 382.204.944 | 47.377 | 138.220.832 | 40.833 | 78.482.500 |
| Rioja (La) | 34.203 | 82.749.407 | 21.299 | 44.286.031 | 9.765 | 29.212.839 | 3.139 | 9.250.537 |
| Ceuta | 1.435 | 3.916.796 | 674 | 2.542.464 | 753 | 1.367.685 | 8 | 6.647 |
| Melilla | 177 | 832.039 | 137 | 681.112 | 38 | 122.227 | 2 | 28.700 |

EI (ANEXO DE TABLAS) - RESUMEN 2009 (2/4)

El.3 Efectos de comercio recibidos en gestión de cobro de clientes con vencimiento en el mes de referencia

Importe en euros

| | Total | | Bancos | | Cajas de Ahorro | | Cooperativa Crédito |
|-------------------------|-------------------|-----------------------|-------------------|-----------------------|------------------|-----------------------|------------------------|
| | Número | Importe | Número | Importe | Número | Importe | Número |
| TOTAL | 27.243.143 | 55.727.111.234 | 19.349.194 | 43.092.433.589 | 7.183.751 | 11.730.351.601 | 710.198 |
| Andalucía | 875.626 | 1.639.019.519 | 510.411 | 1.031.360.159 | 324.249 | 509.820.278 | 40.966 |
| Aragón | 891.312 | 1.132.087.427 | 456.603 | 637.045.351 | 200.346 | 321.945.710 | 234.363 |
| Asturias (Ppdo de) | 196.877 | 407.885.063 | 136.973 | 270.139.202 | 56.719 | 125.618.081 | 3.185 |
| Balears (Illes) | 171.362 | 180.832.095 | 111.690 | 107.418.697 | 59.237 | 70.416.992 | 435 |
| Canarias | 114.176 | 165.024.523 | 69.458 | 86.154.231 | 38.394 | 64.199.188 | 6.324 |
| Cantabria | 151.754 | 281.660.192 | 115.294 | 197.898.754 | 17.234 | 73.299.076 | 19.226 |
| Castilla y León | 452.572 | 740.998.336 | 229.535 | 378.357.129 | 113.366 | 246.590.606 | 109.671 |
| Castilla-La Mancha | 363.024 | 520.188.464 | 187.982 | 260.497.444 | 155.499 | 232.258.930 | 19.543 |
| Cataluña | 13.508.886 | 22.928.347.870 | 9.723.246 | 17.696.302.847 | 3.770.258 | 5.207.529.493 | 15.382 |
| Comunitat Valenciana | 1.126.574 | 1.392.142.322 | 627.054 | 838.844.665 | 410.026 | 479.238.518 | 89.494 |
| Extremadura | 37.910 | 79.532.009 | 19.943 | 40.230.956 | 16.185 | 31.368.954 | 1.782 |
| Galicia | 673.678 | 1.144.926.569 | 425.324 | 699.875.044 | 246.283 | 441.512.308 | 2.071 |
| Madrid (Comunidad de) | 6.560.812 | 20.946.819.996 | 5.215.431 | 17.948.599.088 | 1.337.169 | 2.963.173.563 | 8.212 |
| Murcia (Región de) | 307.039 | 672.302.803 | 120.702 | 292.690.819 | 168.230 | 283.963.169 | 18.107 |
| Navarra (Com. Foral de) | 415.537 | 621.307.778 | 223.131 | 336.054.379 | 107.193 | 158.681.688 | 85.213 |
| Pais Vasco | 1.206.413 | 2.566.012.102 | 1.051.069 | 2.040.908.440 | 114.606 | 463.919.455 | 40.738 |
| Rioja (La) | 187.799 | 306.293.525 | 125.315 | 229.953.946 | 47.502 | 55.260.898 | 14.982 |
| Ceuta | 1.786 | 1.719.688 | 31 | 101.461 | 1.252 | 1.553.278 | 503 |
| Melilla | 6 | 10.953 | 2 | 977 | 3 | 1.416 | 1 |

EI (ANEXO DE TABLAS) - RESUMEN 2009 (3/4)

EI.4 Efectos de comercio recibidos en gestión de cobro de clientes impagados

Importe en euros

| | Total | | Bancos | | Cajas de Ahorro | | Cooperativas de Crédito | |
|-------------------------|------------------|----------------------|----------------|----------------------|-----------------|--------------------|-------------------------|-------------------|
| | Número | Importe | Número | Importe | Número | Importe | Número | Importe |
| TOTAL | 1.077.564 | 1.934.551.718 | 748.266 | 1.393.348.459 | 305.189 | 505.221.799 | 24.109 | 35.981.460 |
| Andalucía | 52.640 | 108.319.045 | 23.037 | 45.264.804 | 26.561 | 53.924.288 | 3.042 | 9.129.953 |
| Aragón | 36.208 | 46.523.037 | 20.265 | 24.765.768 | 8.432 | 15.969.607 | 7.511 | 5.787.662 |
| Asturias (Ppdo de) | 12.193 | 15.888.860 | 8.852 | 10.823.745 | 3.284 | 4.677.084 | 57 | 388.031 |
| Balears (Illes) | 8.082 | 8.025.386 | 5.699 | 4.573.916 | 2.354 | 3.422.616 | 29 | 28.854 |
| Canarias | 4.668 | 8.403.163 | 2.776 | 3.572.688 | 1.697 | 3.688.236 | 195 | 1.142.239 |
| Cantabria | 4.827 | 10.473.974 | 3.196 | 6.590.068 | 902 | 3.509.956 | 729 | 373.950 |
| Castilla y León | 14.092 | 40.318.898 | 7.484 | 22.023.156 | 3.894 | 14.287.387 | 2.714 | 4.008.355 |
| Castilla-La Mancha | 16.094 | 23.612.990 | 7.855 | 10.173.453 | 7.566 | 12.524.767 | 673 | 914.770 |
| Cataluña | 510.107 | 774.882.511 | 359.882 | 580.099.126 | 149.519 | 194.049.883 | 706 | 733.502 |
| Comunitat Valenciana | 54.030 | 71.712.308 | 28.801 | 42.915.446 | 22.001 | 25.668.511 | 3.228 | 3.128.351 |
| Extremadura | 1.997 | 6.047.980 | 926 | 2.472.339 | 965 | 3.183.547 | 106 | 392.094 |
| Galicia | 23.433 | 47.846.713 | 13.463 | 22.760.478 | 9.922 | 24.828.578 | 48 | 257.657 |
| Madrid (Comunidad de) | 257.328 | 618.763.426 | 206.407 | 503.569.027 | 50.432 | 114.266.359 | 489 | 928.040 |
| Murcia (Región de) | 16.762 | 35.223.133 | 5.976 | 21.322.214 | 9.698 | 12.147.391 | 1.088 | 1.753.528 |
| Navarra (Com. Foral de) | 9.103 | 18.622.783 | 4.922 | 8.473.930 | 2.178 | 6.086.159 | 2.003 | 4.062.694 |
| Pais Vasco | 49.748 | 87.813.741 | 44.993 | 75.398.705 | 3.764 | 10.146.693 | 991 | 2.268.343 |
| Rioja (La) | 6.187 | 11.964.074 | 3.732 | 8.549.596 | 1.975 | 2.739.332 | 480 | 675.146 |
| Ceuta | 65 | 109.696 | 0 | 0 | 45 | 101.405 | 20 | 8.291 |
| Melilla | 0 | 0 | 0 | 0 | 0 | 0 | 0 | 0 |

EI (ANEXO DE TABLAS) - RESUMEN 2009 (4/4)