

3 de agosto de 2011

Estadística del Procedimiento Concursal Segundo trimestre de 2011. *Datos provisionales**

El número de deudores concursados aumenta un 16,5% en el segundo trimestre respecto al mismo periodo de 2010

El 31,7% de las empresas concursadas tiene como actividad principal la *Construcción y promoción inmobiliaria*

Durante el segundo trimestre de 2011 el número de deudores concursados alcanza la cifra de 1.771, lo que supone un aumento del 16,5% respecto al mismo periodo del año anterior.

Por tipo de concurso, 1.692 son voluntarios (un 18,3% más que en el segundo trimestre de 2010) y 79 necesarios (un 12,2% menos). Atendiendo a la clase de procedimiento, los abreviados aumentan un 21,8 % y los ordinarios disminuyen un 30,3%.

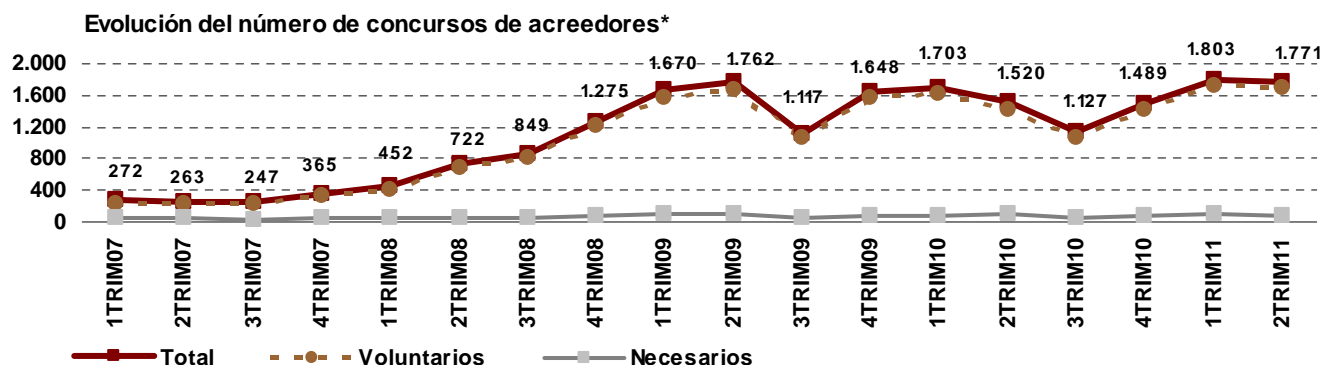

* Datos definitivos hasta el 2 trimestre 2010

Número de deudores concursados.

	Total	Tasa de variación		
		Intertrimestral	Interanual*	Interanual acumulada
Deudores concursados	1.771	-1,8	16,5	10,9
Persona física sin actividad empresarial	277	10,4	1,8	-2,6
Empresas concursadas	1.494	-3,7	19,7	13,6
Persona física con actividad empresarial	65	-9,7	-7,1	0,7
Sociedad Anónima (S.A)	245	-15,8	30,3	18,6
Sociedad Limitada (S.R.L)	1.154	-0,1	19,6	12,9
Otras	30	-11,8	20,0	33,3
Tipo de concurso				
Voluntario	1.692	-1,2	18,3	11,4
Necesario	79	-13,2	-12,2	2,4
Clase de procedimiento				
Ordinario	108	-10,0	-30,3	-29,6
Abreviado	1.663	-1,2	21,8	15,4

* Dato comparado con definitivos 2010

* Los datos que se facilitan relativos al segundo trimestre 2011 corresponden a los remitidos a fecha 22 de julio de 2011 por parte de los juzgados de lo Mercantil, juzgados de Primera Instancia y Primera Instancia e Instrucción con competencia mercantil.

Empresas concursadas por naturaleza jurídica y tramo de volumen de negocio

De los 1.771 deudores concursados en el segundo trimestre, 1.494 son empresas (personas físicas con actividad empresarial y personas jurídicas). El 77,2% de las empresas concursadas son Sociedades de Responsabilidad Limitada.

Número de empresas concursadas por naturaleza jurídica y tramo de volumen de negocio**

Tramo volumen negocio	Total	P. Física*	S.A.	S.R.L.	Otras
TOTAL	1.494	65	245	1.154	30
Menos de 2 (millones €)	1.022	65	113	824	20
De 2 a 5 (millones €)	182	0	48	134	0
De 5 a 10 (millones €)	81	0	34	45	2
Más de 10 (millones €)	69	0	34	35	0
Sin clasificar	140	0	16	116	8

* Personas físicas con actividad empresarial

** Millones de euros al año

El 68,4% de las empresas concursadas se encuentra en el tramo más bajo de volumen de negocio (menos de dos millones de euros) y son, principalmente, Sociedades de Responsabilidad Limitada.

El 87,1% de las empresas concursadas en el segundo trimestre de 2011 no pertenece a un grupo empresarial. Del resto, un 12,2% pertenece a un grupo español y un 0,7% a un grupo bajo control extranjero.

%empresas concursadas pertenecientes a un grupo y tipo de control

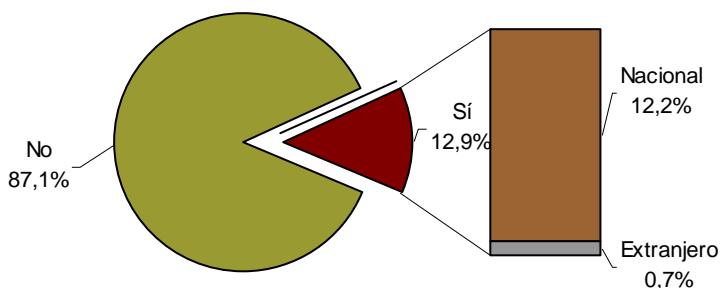

Número de empresas concursadas por naturaleza jurídica y tramo de volumen de negocio**

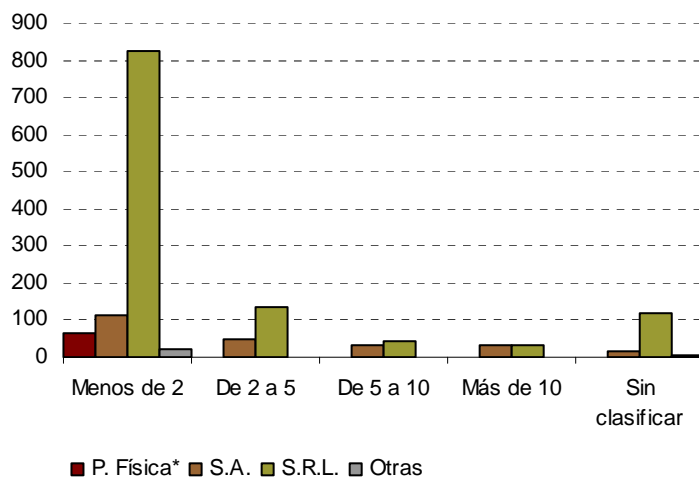

* Personas físicas con actividad empresarial

** Millones de euros al año

Empresas concursadas por actividad económica y tramo de asalariados

El 31,7% de las empresas concursadas tiene como actividad principal la *Construcción y promoción inmobiliaria*, el 18,1% el *Comercio* y el 17,0% la *Industria y energía*.

En cuanto al número de asalariados, el 64,0% del total de empresas concursadas se concentra en los tramos de de 1 a 19 asalariados.

Número de empresas concursadas por actividad económica principal y tramo de asalariados

Actividad económica*	Tramo de asalariados									
	Total	0	1-2	3-5	6-9	10-19	20-49	50-99	> 100	Sin clasificar
TOTAL	1.494	165	302	241	192	221	155	52	26	140
Agricultura y pesca	15	4	4	1	0	3	1	0	2	0
Industria y energía	254	5	23	40	35	63	57	18	13	0
Construcción y promoción inmobiliaria	474	94	122	73	57	58	52	14	4	0
Comercio	271	18	68	71	50	38	20	5	1	0
Transporte, almacenamiento	66	5	16	11	10	10	12	2	0	0
Hostelería	57	2	10	10	15	14	2	3	1	0
Resto servicios	217	37	59	35	25	35	11	10	5	0
Sin clasificar	140	0	0	0	0	0	0	0	0	140

* Datos según CNAE-2009

Empresas concursadas por actividad principal

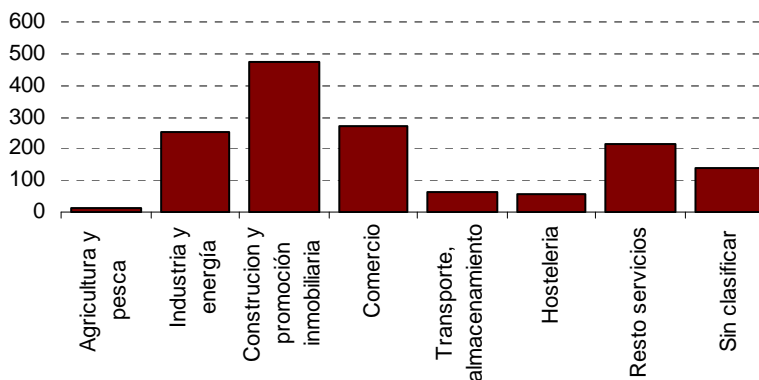

■ Número empresas concursadas

Total empresas concursadas por tramo de asalariados

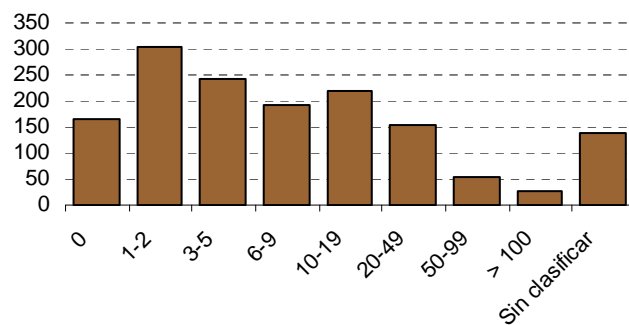

■ Número empresas concursadas

Distribución geográfica de los deudores concursados

Las comunidades autónomas de Cataluña, Comunitat Valenciana, Andalucía y Comunidad de Madrid concentran el 59,4% del total de deudores concursados en el segundo trimestre de 2011.

La Rioja y Extremadura son las comunidades con menor número de deudores concursados.

Número de deudores concursados por tipo de concurso, clase de procedimiento, existencia de propuesta anticipada de convenio y comunidad autónoma

Comunidades y ciudades autónomas	Total	Tipo concurso		Clase procedimiento		Existencia de propuesta anticipada	
		Voluntario	Necesario	Ordinario	Abreviado	No	Si
TOTAL	1.771	1.692	79	108	1.663	1.751	20
Andalucía	211	194	17	16	195	211	0
Aragón	52	50	2	0	52	52	0
Asturias, Ppdo de	21	21	0	1	20	19	2
Balears, Illes	88	78	10	1	87	87	1
Canarias	51	48	3	13	38	39	12
Cantabria	19	18	1	1	18	19	0
Castilla y León	91	89	2	5	86	91	0
Castilla-La Mancha	82	81	1	10	72	82	0
Cataluña	381	369	12	11	370	378	3
Comunitat Valenciana	253	243	10	14	239	252	1
Extremadura	18	17	1	2	16	18	0
Galicia	110	108	2	9	101	109	1
Madrid, Comunidad de	207	201	6	15	192	207	0
Murcia, Región de	59	54	5	3	56	59	0
Navarra, Com. Foral de	21	19	2	2	19	21	0
Pais Vasco	97	92	5	4	93	97	0
Rioja, La	10	10	0	1	9	10	0
Ceuta	0	0	0	0	0	0	0
Melilla	0	0	0	0	0	0	0

Nota: En mayo y junio, la tasa de respuesta de los juzgados es del 99.0% en ambos meses, es decir, de los 89 juzgados a los que se les envía el cuestionario, 1 en cada mes no han remitido información a fecha de cierre de la estadística.

Información provincial

Los resultados provinciales que se ofrecían en esta Nota de prensa pueden consultarse, a partir de ahora, en la siguiente dirección de la página web del INE:

<http://www.ine.es/daco/daco42/epc/epcpro0211.pdf>

Más información en INEbase – www.ine.es Todas las notas de prensa en: www.ine.es/prensa/prensa.htm

Gabinete de prensa: Teléfonos: 91 583 93 63 / 94 08 – Fax: 91 583 90 87 - gprensa@ine.es

Área de información: Teléfono: 91 583 91 00 – Fax: 91 583 91 58 – www.ine.es/infoine

Estadística del Procedimiento Concursal

2º trimestre 2011. Datos provisionales

PC1. Deudores concursados por tipo de concurso, clase de procedimiento, existencia de propuesta anticipada de convenio y contenido propuesta

	Total	Tipo concurso		Clase procedimiento		Existencia de propuesta anticipada		Contenido propuesta			
		Voluntario	Necesario	Ordinario	Abreviado	No	Si	Quita	Espera	Quita y espera	Otra
TOTAL	1.771	1.692	79	108	1.663	1.751	20	0	4	14	2
Andalucía	211	194	17	16	195	211	0	0	0	0	0
Aragón	52	50	2	0	52	52	0	0	0	0	0
Asturias, Principado de	21	21	0	1	20	19	2	0	0	2	0
Baleares, Illes	88	78	10	1	87	87	1	0	0	1	0
Canarias	51	48	3	13	38	39	12	0	4	6	2
Cantabria	19	18	1	1	18	19	0	0	0	0	0
Castilla y León	91	89	2	5	86	91	0	0	0	0	0
Castilla-La Mancha	82	81	1	10	72	82	0	0	0	0	0
Cataluña	381	369	12	11	370	378	3	0	0	3	0
Comunitat Valenciana	253	243	10	14	239	252	1	0	0	1	0
Extremadura	18	17	1	2	16	18	0	0	0	0	0
Galicia	110	108	2	9	101	109	1	0	0	1	0
Madrid, Comunidad de	207	201	6	15	192	207	0	0	0	0	0
Murcia, Región de	59	54	5	3	56	59	0	0	0	0	0
Navarra, Comunidad Foral de	21	19	2	2	19	21	0	0	0	0	0
Pais Vasco	97	92	5	4	93	97	0	0	0	0	0
Rioja, La	10	10	0	1	9	10	0	0	0	0	0
Ceuta	0	0	0	0	0	0	0	0	0	0	0
Melilla	0	0	0	0	0	0	0	0	0	0	0

2º trimestre 2011. Datos provisionales

PC2. Deudores concursados por naturaleza jurídica

	Total	P. físicas sin actividad empresarial	Empresas			
			Personas físicas	S.A.	S.R.L	Otras
TOTAL	1.771	277	65	245	1.154	30
Andalucía	211	48	9	21	129	4
Aragón	52	2	2	6	41	1
Asturias, Principado de	21	2	2	4	13	0
Balears, Illes	88	16	6	12	54	0
Canarias	51	6	0	6	39	0
Cantabria	19	0	0	0	17	2
Castilla y León	91	12	4	8	64	3
Castilla-La Mancha	82	16	7	9	48	2
Cataluña	381	59	11	71	237	3
Comunitat Valenciana	253	35	5	24	182	7
Extremadura	18	4	1	3	10	0
Galicia	110	15	4	11	79	1
Madrid, Comunidad de	207	34	5	42	122	4
Murcia, Región de	59	16	4	8	30	1
Navarra, Comunidad Foral de	21	4	0	3	14	0
Pais Vasco	97	7	5	17	66	2
Rioja, La	10	1	0	0	9	0
Ceuta	0	0	0	0	0	0
Melilla	0	0	0	0	0	0

2º trimestre 2011. Datos provisionales

PC3. Empresas concursadas por actividad económica principal

(Continúa)

	Total	Agricultura y pesca	Industria				Energía
			Bienes intermedios	Bienes de capital	Bienes de consumo duradero	Bienes de consumo no duradero	
TOTAL	1.494	15	82	75	22	70	5
Andalucía	163	2	7	11	0	8	2
Aragón	50	1	0	1	1	1	0
Asturias, Principado de	19	0	1	2	0	2	0
Balears, Illes	72	0	2	1	0	3	0
Canarias	45	0	1	3	1	2	0
Cantabria	19	0	0	1	0	0	0
Castilla y León	79	2	4	2	0	6	1
Castilla-La Mancha	66	3	7	0	1	0	0
Cataluña	322	1	23	26	6	15	1
Comunitat Valenciana	218	1	14	3	6	8	0
Extremadura	14	1	6	0	0	2	0
Galicia	95	0	2	11	1	4	0
Madrid, Comunidad de	173	0	5	6	3	11	0
Murcia, Región de	43	4	2	1	1	3	0
Navarra, Comunidad Foral de	17	0	0	0	0	3	0
Pais Vasco	90	0	8	7	1	2	1
Rioja, La	9	0	0	0	1	0	0
Ceuta	0	0	0	0	0	0	0
Melilla	0	0	0	0	0	0	0

(Continuación)

	Construcción		Comercio al por mayor	Comercio al por menor y vehículos	Transporte y almacenamiento	Hostelería	Información y comunicaciones
	Edific. y promoción inmobiliaria	Resto					
TOTAL	344	130	240	31	66	57	25
Andalucía	37	12	34	6	8	3	0
Aragón	15	0	4	0	3	1	0
Asturias, Principado de	3	0	6	2	0	0	0
Balears, Illes	14	7	12	5	0	12	1
Canarias	11	1	5	1	0	3	0
Cantabria	8	1	2	0	1	1	0
Castilla y León	31	9	3	0	4	5	0
Castilla-La Mancha	12	5	13	2	3	2	0
Cataluña	54	38	61	7	10	3	8
Comunitat Valenciana	72	17	24	3	13	9	4
Extremadura	1	1	1	0	0	0	0
Galicia	20	8	24	1	8	0	1
Madrid, Comunidad de	42	14	29	2	5	12	4
Murcia, Región de	7	3	8	0	2	1	2
Navarra, Comunidad Foral de	4	1	2	0	2	0	0
Pais Vasco	12	10	11	2	7	5	4
Rioja, La	1	3	1	0	0	0	1
Ceuta	0	0	0	0	0	0	0
Melilla	0	0	0	0	0	0	0

2º trimestre 2011. Datos provisionales

PC3. Empresas concursadas por actividad económica principal

(Conclusión)

	Inmobiliarias financieras y seguros	Actividades profesionales	Actividades administrativas y servic. auxiliares	Resto servicios	Sin clasificar	
TOTAL	53	52	43	44	140	
Andalucía	7	2	8	7	9	
Aragón	3	5	0	2	13	
Asturias, Principado de	1	1	0	0	1	
Baleares, Illes	3	3	0	2	7	
Canarias	2	1	2	2	10	
Cantabria	2	1	1	0	1	
Castilla y León	2	1	1	2	6	
Castilla-La Mancha	5	4	2	0	7	
Cataluña	7	10	13	8	31	
Comunitat Valenciana	9	3	7	3	22	
Extremadura	0	0	0	1	1	
Galicia	0	2	1	3	9	
Madrid, Comunidad de	6	14	4	8	8	
Murcia, Región de	2	0	1	1	5	
Navarra, Comunidad Foral de	0	1	1	1	2	
Pais Vasco	3	4	2	4	7	
Rioja, La	1	0	0	0	1	
Ceuta	0	0	0	0	0	
Melilla	0	0	0	0	0	

2º trimestre 2011. Datos provisionales

PC4. Empresas concursadas por tramo de asalariados

	Total	Número de asalariados								Sin clasificar
		0	1-2	3-5	6-9	10-19	20-49	50-99	Más de 100	
TOTAL	1.494	165	302	241	192	221	155	52	26	140
Andalucía	163	29	30	22	27	16	18	8	4	9
Aragón	50	6	13	6	2	5	4	1	0	13
Asturias, Principado de	19	1	5	2	2	5	2	1	0	1
Baleares, Illes	72	6	9	18	12	12	6	1	1	7
Canarias	45	1	8	8	5	8	1	3	1	10
Cantabria	19	5	2	4	5	2	0	0	0	1
Castilla y León	79	11	11	13	11	15	7	5	0	6
Castilla-La Mancha	66	11	16	12	6	7	5	2	0	7
Cataluña	322	26	57	59	50	50	38	5	6	31
Comunitat Valenciana	218	31	52	33	18	31	22	3	6	22
Extremadura	14	0	3	2	0	4	1	3	0	1
Galicia	95	10	23	10	13	13	9	8	0	9
Madrid, Comunidad de	173	15	36	29	22	30	22	5	6	8
Murcia, Región de	43	8	10	6	5	1	4	3	1	5
Navarra, Comunidad Foral de	17	0	4	2	0	5	3	0	1	2
Pais Vasco	90	4	22	13	12	17	11	4	0	7
Rioja, La	9	1	1	2	2	0	2	0	0	1
Ceuta	0	0	0	0	0	0	0	0	0	0
Melilla	0	0	0	0	0	0	0	0	0	0

2º trimestre 2011. Datos provisionales

PC5. Empresas concursadas por tramo de volumen de negocio

	Total	Volumen de negocio (millones de €)				Sin clasificar
		Menos de 2	De 2 a 5	De 5 a 10	Más de 10	
TOTAL	1.494	1022	182	81	69	140
Andalucía	163	111	18	12	13	9
Aragón	50	28	5	1	3	13
Asturias, Principado de	19	9	6	2	1	1
Baleares, Illes	72	48	13	3	1	7
Canarias	45	28	3	4	0	10
Cantabria	19	16	1	1	0	1
Castilla y León	79	56	9	5	3	6
Castilla-La Mancha	66	46	9	3	1	7
Cataluña	322	214	41	23	13	31
Comunitat Valenciana	218	152	28	9	7	22
Extremadura	14	11	1	1	0	1
Galicia	95	67	10	5	4	9
Madrid, Comunidad de	173	117	24	9	15	8
Murcia, Región de	43	23	9	3	3	5
Navarra, Comunidad Foral de	17	15	0	0	0	2
Pais Vasco	90	75	4	0	4	7
Rioja, La	9	6	1	0	1	1
Ceuta	0	0	0	0	0	0
Melilla	0	0	0	0	0	0