

3 de agosto de 2017

## Estadística del Procedimiento Concursal (EPC) Segundo trimestre de 2017. Datos provisionales

**El número de deudores concursados aumenta un 4,3% en tasa anual en el segundo trimestre de 2017**

**El 38,5% de las empresas concursadas tienen como actividad principal el Comercio y la Construcción**

El número de deudores concursados alcanza la cifra de 1.457 en el segundo trimestre de 2017, lo que supone un aumento del 4,3% respecto al mismo periodo del año anterior.

Por tipo de concurso, 1.359 son voluntarios (un 4,8% más que en el segundo trimestre de 2016) y 98 necesarios (un 2,0% menos). Atendiendo a la clase de procedimiento, los ordinarios aumentan un 8,2% y los abreviados un 3,7%.

Evolución del número de deudores concursados\*

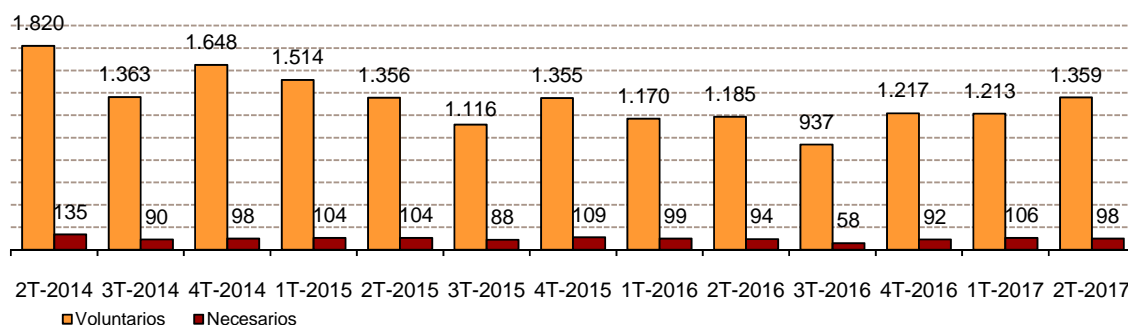

\*Datos definitivos hasta el 2º trimestre de 2016

### Deudores concursados según forma jurídica y características del concurso 2º trimestre 2017

|   | Total | % Variación |       |                 |
|---|-------|-------------|-------|-----------------|
|   |       | Trimestral  | Anual | Anual acumulada |
| <b>Deudores concursados</b>                     | 1.457 | 10,5        | 4,3   | 4,1             |
| <b>Persona física sin actividad empresarial</b> | 268   | 1,9         | -0,7  | 17,0            |
| <b>Empresas concursadas</b>                     | 1.189 | 12,6        | 5,5   | 1,5             |
| Persona física con actividad empresarial        | 68    | 4,6         | -2,9  | 13,7            |
| Sociedad Anónima (S.A.)                         | 121   | 2,5         | -1,6  | -1,2            |
| Sociedad Limitada (S.R.L.)                      | 950   | 12,8        | 6,7   | 1,4             |
| Otras   | 50    | 61,3        | 13,6  | -5,8            |
| <b>Tipo de concurso</b>                         |       |             |       |                 |
| Voluntario                                      | 1.359 | 12,0        | 4,8   | 4,3             |
| Necesario                                       | 98    | -7,5        | -2,0  | 2,5             |
| <b>Clase de procedimiento</b>                   |       |             |       |                 |
| Ordinario                                       | 212   | 11,6        | 8,2   | 6,6             |
| Abreviado                                       | 1.245 | 10,3        | 3,7   | 3,7             |

## Evolución de la tasa trimestral

Para contribuir al análisis e interpretación de los datos, el gráfico siguiente muestra la variación trimestral del número de deudores concursados entre el segundo y el primer trimestre en los cinco últimos años. En 2017 la tasa trimestral es del 10,5%.

Evolución de la tasa trimestral del número de deudores concursados  
(variación del 2º trimestre respecto al 1º trimestre)

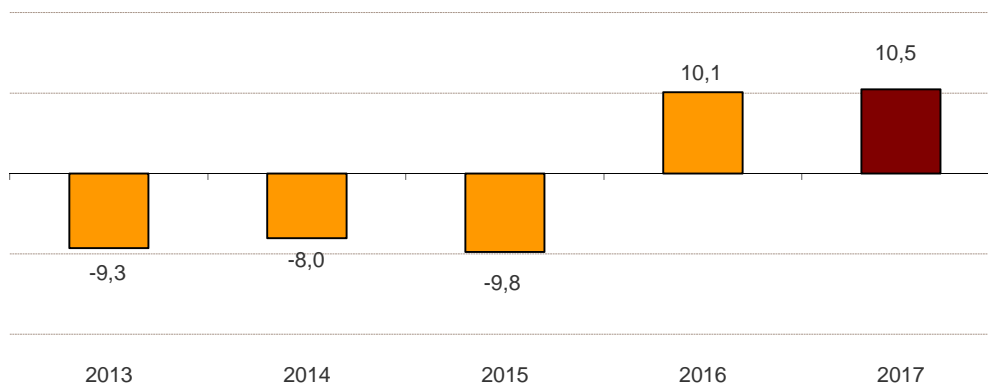

## Empresas concursadas por naturaleza jurídica y tramo de volumen de negocio

De los 1.457 deudores concursados en el segundo trimestre, 1.189 son empresas (personas físicas con actividad empresarial y personas jurídicas) y 268 personas físicas sin actividad empresarial, lo que supone el 81,6% y el 18,4%, respectivamente, del total de deudores.

El número de empresas concursadas aumenta un 5,5% en el segundo trimestre de 2017 respecto al mismo periodo del año pasado.

Según la forma jurídica, el 79,9% de las empresas concursadas son Sociedades de Responsabilidad Limitada.

El 34,2% de las empresas concursadas se encuentra en el tramo más bajo de volumen de negocio (hasta 250.000 euros) y son, principalmente, Sociedades de Responsabilidad Limitada.

### Empresas concursadas por naturaleza jurídica y tramo de volumen de negocio en millones de euros al año. 2º trimestre 2017

|                      | Total | P. física* | S.A. | S.R.L. | Otras |
|----------------------|-------|------------|------|--------|-------|
| <b>TOTAL</b>         | 1.189 | 68         | 121  | 950    | 50    |
| Hasta 0,25           | 407   | 45         | 23   | 320    | 19    |
| De más de 0,25 a 0,5 | 145   | 1          | 11   | 130    | 3     |
| De más de 0,5 a 1    | 139   | 1          | 15   | 119    | 4     |
| De más de 1 a 2      | 115   | 1          | 19   | 89     | 6     |
| De más de 2 a 5      | 71    | 0          | 15   | 56     | 0     |
| Más de 5             | 55    | 0          | 23   | 28     | 4     |
| Sin clasificar       | 257   | 20         | 15   | 208    | 14    |

\* Personas físicas con actividad empresarial

## Empresas concursadas por actividad económica y tramo de asalariados

El 22,1% de las empresas concursadas tienen como actividad económica principal el *Comercio*, el 16,4% la *Construcción* y el 14,4% el *Resto de servicios*.

En cuanto al número de asalariados, el 57,3% del total de empresas concursadas tiene menos de seis. Y, entre éstas, el 30,5% no tiene asalariados.

### Empresas concursadas por actividad económica principal y tramo de asalariados 2º trimestre 2017

|                             | Tramo de asalariados |            |            |            |            |            |           |           |           |                |
|-----------------------------|----------------------|------------|------------|------------|------------|------------|-----------|-----------|-----------|----------------|
|                             | Total                | 0          | 1-2        | 3-5        | 6-9        | 10-19      | 20-49     | 50-99     | 100 y más | Sin clasificar |
| <b>TOTAL</b>                | <b>1.189</b>         | <b>208</b> | <b>248</b> | <b>225</b> | <b>137</b> | <b>110</b> | <b>87</b> | <b>18</b> | <b>19</b> | <b>137</b>     |
| Agricultura y pesca         | 18                   | 5          | 9          | 1          | 1          | 2          | 0         | 0         | 0         | 0              |
| Industria y energía         | 148                  | 11         | 15         | 29         | 21         | 37         | 25        | 7         | 3         | 0              |
| Construcción                | 195                  | 81         | 27         | 32         | 17         | 17         | 18        | 2         | 1         | 0              |
| Comercio                    | 263                  | 34         | 82         | 71         | 38         | 15         | 17        | 3         | 3         | 0              |
| Transporte y almacenamiento | 36                   | 5          | 12         | 8          | 5          | 2          | 3         | 0         | 1         | 0              |
| Hostelería                  | 70                   | 8          | 13         | 24         | 14         | 3          | 6         | 0         | 2         | 0              |
| Actividades profesionales   | 103                  | 23         | 32         | 18         | 15         | 11         | 4         | 0         | 0         | 0              |
| Actividades administrativas | 48                   | 6          | 13         | 9          | 3          | 5          | 6         | 2         | 4         | 0              |
| Resto servicios             | 171                  | 35         | 45         | 33         | 23         | 18         | 8         | 4         | 5         | 0              |
| Sin clasificar              | 137                  | 0          | 0          | 0          | 0          | 0          | 0         | 0         | 0         | 137            |

Tomando como referencia el total de empresas existentes en cada actividad económica, el 0,07% de las empresas de *Industria y energía* inicia un procedimiento concursal en el segundo trimestre, frente al 0,006% de las empresas de *Agricultura y pesca*.

Por tramo de asalariados, el 0,19% de las empresas existentes entre 20 y 49 asalariados comienza un procedimiento concursal, frente al 0,01% de las empresas sin asalariados.

% (empresas concursadas / stock de empresas) por actividad económica. 2º trimestre 2017

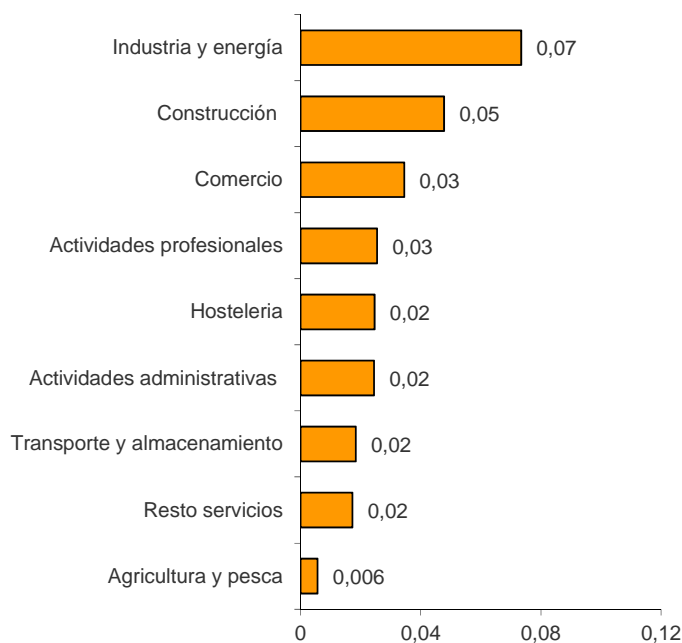

% (empresas concursadas / stock de empresas) por tramo de asalariados. 2º trimestre 2017

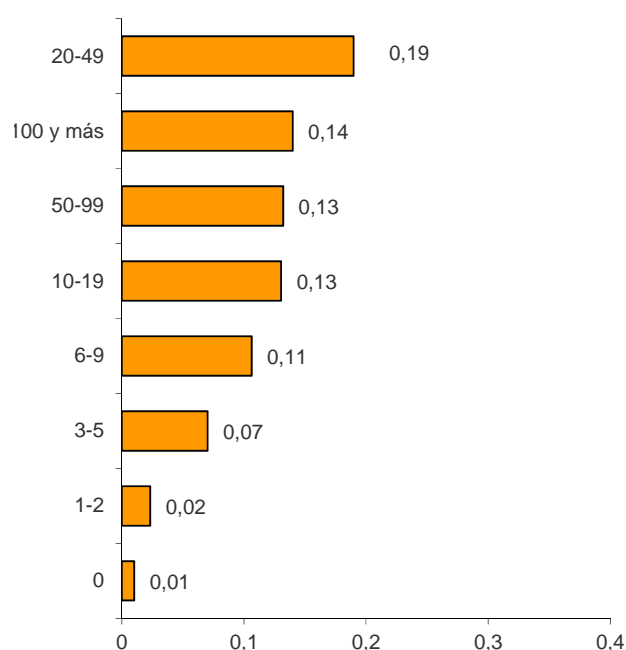

## Empresas concursadas por antigüedad

El 22,0% del total de empresas concursadas en el segundo trimestre tiene una antigüedad de 20 o más años. Por su parte, el 20,1% tiene cuatro o menos años de antigüedad.

El 25,1% de las empresas concursadas con cuatro o menos años de antigüedad figuran en el sector *Comercio*. Por su parte, el 56,5% de las concursadas con 20 o más años de antigüedad se dedican a la *Industria y energía* y al *Comercio*.

### Empresas concursadas por antigüedad y actividad económica. 2º trimestre 2017

|                             | Antigüedad (en años) |         |          |           |            |            |          | Sin clasificar |
|-----------------------------|----------------------|---------|----------|-----------|------------|------------|----------|----------------|
|                             | Total                | Hasta 4 | De 5 a 8 | De 9 a 12 | De 13 a 16 | De 17 a 19 | 20 o más |                |
| TOTAL                       | 1.189                | 239     | 191      | 201       | 152        | 89         | 262      | 55             |
| Agricultura y pesca         | 18                   | 4       | 3        | 1         | 7          | 1          | 2        | 0              |
| Industria y energía         | 148                  | 22      | 16       | 14        | 15         | 18         | 63       | 0              |
| Construcción                | 195                  | 20      | 27       | 51        | 35         | 22         | 40       | 0              |
| Comercio                    | 263                  | 60      | 44       | 36        | 21         | 17         | 85       | 0              |
| Transporte y almacenamiento | 36                   | 9       | 5        | 7         | 4          | 2          | 9        | 0              |
| Hostelería                  | 70                   | 34      | 12       | 8         | 5          | 2          | 9        | 0              |
| Actividades profesionales   | 103                  | 20      | 30       | 19        | 9          | 8          | 17       | 0              |
| Actividades administrativas | 48                   | 18      | 10       | 7         | 7          | 3          | 3        | 0              |
| Resto servicios             | 171                  | 47      | 33       | 29        | 23         | 11         | 28       | 0              |
| Sin clasificar              | 137                  | 5       | 11       | 29        | 26         | 5          | 6        | 55             |

Tomando como referencia el *stock* de empresas existentes por antigüedad de la empresa, el 0,043% de las que tienen 20 o más años de antigüedad se ven afectadas por un procedimiento concursal este trimestre. Por su parte, el 0,019% del total de empresas de hasta cuatro años de antigüedad inician un procedimiento concursal.

% (empresas concursadas / stock de empresas) por antigüedad de la empresa. 2º trimestre 2017

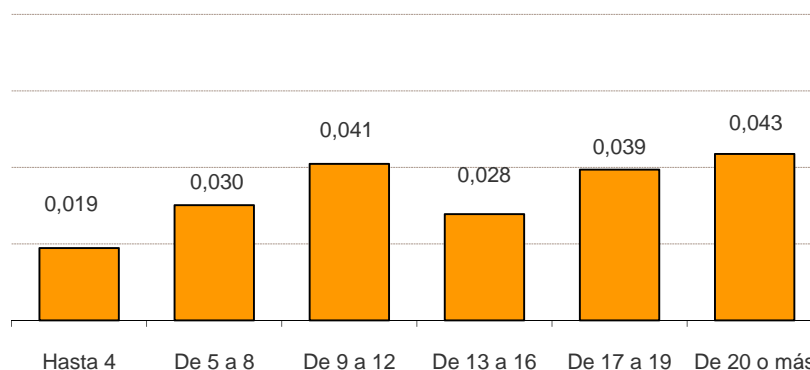

## Resultados por comunidades autónomas

Cataluña y Comunidad de Madrid concentran el 41,3% del total de deudores concursados en el segundo trimestre de 2017.

### Deudores concursados por tipo de concurso, clase de procedimiento y existencia de propuesta anticipada de convenio. 2º trimestre 2017

|                             | Total        | Tipo concurso |           | Clase procedimiento |              | Existencia de propuesta anticipada |          |
|-----------------------------|--------------|---------------|-----------|---------------------|--------------|------------------------------------|----------|
|                             |              | Voluntario    | Necesario | Ordinario           | Abreviado    | No                                 | Si       |
| <b>TOTAL</b>                | <b>1.457</b> | <b>1.359</b>  | <b>98</b> | <b>212</b>          | <b>1.245</b> | <b>1.454</b>                       | <b>3</b> |
| Andalucía                   | 146          | 131           | 15        | 52                  | 94           | 146                                | 0        |
| Aragón                      | 56           | 52            | 4         | 3                   | 53           | 56                                 | 0        |
| Asturias, Principado de     | 30           | 29            | 1         | 4                   | 26           | 30                                 | 0        |
| Baleares, Illes             | 31           | 27            | 4         | 14                  | 17           | 31                                 | 0        |
| Canarias                    | 40           | 38            | 2         | 3                   | 37           | 40                                 | 0        |
| Cantabria                   | 17           | 15            | 2         | 5                   | 12           | 17                                 | 0        |
| Castilla y León             | 69           | 59            | 10        | 10                  | 59           | 69                                 | 0        |
| Castilla-La Mancha          | 54           | 51            | 3         | 0                   | 54           | 54                                 | 0        |
| Cataluña                    | 335          | 322           | 13        | 14                  | 321          | 333                                | 2        |
| Comunitat Valenciana        | 175          | 166           | 9         | 19                  | 156          | 175                                | 0        |
| Extremadura                 | 19           | 18            | 1         | 0                   | 19           | 19                                 | 0        |
| Galicia                     | 69           | 63            | 6         | 16                  | 53           | 69                                 | 0        |
| Madrid, Comunidad de        | 267          | 251           | 16        | 54                  | 213          | 266                                | 1        |
| Murcia, Región de           | 37           | 29            | 8         | 0                   | 37           | 37                                 | 0        |
| Navarra, Comunidad Foral de | 17           | 16            | 1         | 4                   | 13           | 17                                 | 0        |
| País Vasco                  | 89           | 86            | 3         | 14                  | 75           | 89                                 | 0        |
| Rioja, La                   | 4            | 4             | 0         | 0                   | 4            | 4                                  | 0        |

En terminos de variación anual del número de deudores concursados, La Rioja es la comunidad que presenta la mayor bajada (-55,6%). Por su parte, Canarias presenta el mayor aumento (48,1%).

Variación anual del número de deudores concursados por comunidad autónoma

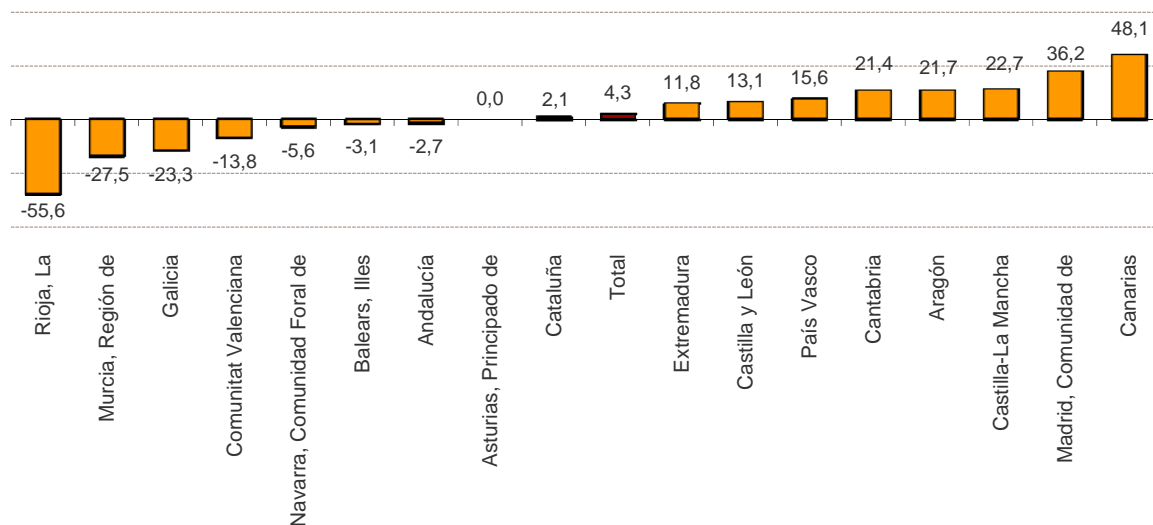

## Estadística del Procedimiento Concursal

2º trimestre 2017. Datos provisionales

### EPC.1 Deudores concursados por tipo de concurso, clase de procedimiento, existencia de propuesta anticipada de convenio y contenido propuesta

|                             | Total | Tipo concurso |           | Clase procedimiento |           | Existencia de propuesta anticipada |    | Contenido propuesta |        |                |      |
|-----------------------------|-------|---------------|-----------|---------------------|-----------|------------------------------------|----|---------------------|--------|----------------|------|
|                             |       | Voluntario    | Necesario | Ordinario           | Abreviado | No                                 | Si | Quita               | Espera | Quita y espera | Otra |
|                             |       |               |           |                     |           |                                    |    |                     |        |                |      |
| <b>TOTAL</b>                | 1.457 | 1.359         | 98        | 212                 | 1.245     | 1.454                              | 3  | 0                   | 0      | 3              | 0    |
| Andalucía                   | 146   | 131           | 15        | 52                  | 94        | 146                                | 0  | 0                   | 0      | 0              | 0    |
| Aragón                      | 56    | 52            | 4         | 3                   | 53        | 56                                 | 0  | 0                   | 0      | 0              | 0    |
| Asturias, Principado de     | 30    | 29            | 1         | 4                   | 26        | 30                                 | 0  | 0                   | 0      | 0              | 0    |
| Balears, Illes              | 31    | 27            | 4         | 14                  | 17        | 31                                 | 0  | 0                   | 0      | 0              | 0    |
| Canarias                    | 40    | 38            | 2         | 3                   | 37        | 40                                 | 0  | 0                   | 0      | 0              | 0    |
| Cantabria                   | 17    | 15            | 2         | 5                   | 12        | 17                                 | 0  | 0                   | 0      | 0              | 0    |
| Castilla y León             | 69    | 59            | 10        | 10                  | 59        | 69                                 | 0  | 0                   | 0      | 0              | 0    |
| Castilla-La Mancha          | 54    | 51            | 3         | 0                   | 54        | 54                                 | 0  | 0                   | 0      | 0              | 0    |
| Cataluña                    | 335   | 322           | 13        | 14                  | 321       | 333                                | 2  | 0                   | 0      | 2              | 0    |
| Comunitat Valenciana        | 175   | 166           | 9         | 19                  | 156       | 175                                | 0  | 0                   | 0      | 0              | 0    |
| Extremadura                 | 19    | 18            | 1         | 0                   | 19        | 19                                 | 0  | 0                   | 0      | 0              | 0    |
| Galicia                     | 69    | 63            | 6         | 16                  | 53        | 69                                 | 0  | 0                   | 0      | 0              | 0    |
| Madrid, Comunidad de        | 267   | 251           | 16        | 54                  | 213       | 266                                | 1  | 0                   | 0      | 1              | 0    |
| Murcia, Región de           | 37    | 29            | 8         | 0                   | 37        | 37                                 | 0  | 0                   | 0      | 0              | 0    |
| Navarra, Comunidad Foral de | 17    | 16            | 1         | 4                   | 13        | 17                                 | 0  | 0                   | 0      | 0              | 0    |
| País Vasco                  | 89    | 86            | 3         | 14                  | 75        | 89                                 | 0  | 0                   | 0      | 0              | 0    |
| Rioja, La                   | 4     | 4             | 0         | 0                   | 4         | 4                                  | 0  | 0                   | 0      | 0              | 0    |
| Ceuta                       | 1     | 1             | 0         | 0                   | 1         | 1                                  | 0  | 0                   | 0      | 0              | 0    |
| Melilla                     | 1     | 1             | 0         | 0                   | 1         | 1                                  | 0  | 0                   | 0      | 0              | 0    |

### EPC.2 Deudores concursados por naturaleza jurídica

|                             | Total | P. físicas sin actividad empresarial | Empresas         |      |        |       |
|-----------------------------|-------|--------------------------------------|------------------|------|--------|-------|
|                             |       |                                      | Personas físicas | S.A. | S.R.L. | Otras |
|                             |       |                                      |                  |      |        |       |
| <b>TOTAL</b>                | 1.457 | 268                                  | 68               | 121  | 950    | 50    |
| Andalucía                   | 146   | 19                                   | 3                | 8    | 109    | 7     |
| Aragón                      | 56    | 17                                   | 3                | 2    | 32     | 2     |
| Asturias, Principado de     | 30    | 7                                    | 0                | 1    | 22     | 0     |
| Balears, Illes              | 31    | 0                                    | 1                | 3    | 27     | 0     |
| Canarias                    | 40    | 5                                    | 2                | 6    | 26     | 1     |
| Cantabria                   | 17    | 2                                    | 0                | 1    | 14     | 0     |
| Castilla y León             | 69    | 13                                   | 6                | 8    | 41     | 1     |
| Castilla-La Mancha          | 54    | 15                                   | 2                | 2    | 34     | 1     |
| Cataluña                    | 335   | 116                                  | 24               | 13   | 179    | 3     |
| Comunitat Valenciana        | 175   | 22                                   | 9                | 19   | 116    | 9     |
| Extremadura                 | 19    | 3                                    | 1                | 2    | 10     | 3     |
| Galicia                     | 69    | 5                                    | 1                | 2    | 56     | 5     |
| Madrid, Comunidad de        | 267   | 27                                   | 11               | 39   | 178    | 12    |
| Murcia, Región de           | 37    | 7                                    | 0                | 2    | 26     | 2     |
| Navarra, Comunidad Foral de | 17    | 5                                    | 2                | 1    | 9      | 0     |
| País Vasco                  | 89    | 4                                    | 3                | 11   | 67     | 4     |
| Rioja, La                   | 4     | 0                                    | 0                | 1    | 3      | 0     |
| Ceuta                       | 1     | 0                                    | 0                | 0    | 1      | 0     |
| Melilla                     | 1     | 1                                    | 0                | 0    | 0      | 0     |

2º trimestre 2017. Datos provisionales

EPC.3 Empresas concursadas por actividad económica principal

(Continúa)

|                             | Total | Agricultura y pesca | Industria          |                   |                            |                               | Energía |
|-----------------------------|-------|---------------------|--------------------|-------------------|----------------------------|-------------------------------|---------|
|                             |       |                     | Bienes intermedios | Bienes de capital | Bienes de consumo duradero | Bienes de consumo no duradero |         |
| TOTAL                       | 1.189 | 18                  | 59                 | 20                | 9                          | 56                            | 4       |
| Andalucía                   | 127   | 2                   | 6                  | 1                 | 1                          | 5                             | 2       |
| Aragón                      | 39    | 2                   | 0                  | 1                 | 0                          | 3                             | 1       |
| Asturias, Principado de     | 23    | 0                   | 2                  | 1                 | 0                          | 1                             | 1       |
| Baleares, Illes             | 31    | 0                   | 1                  | 0                 | 0                          | 0                             | 0       |
| Canarias                    | 35    | 0                   | 1                  | 1                 | 1                          | 1                             | 0       |
| Cantabria                   | 15    | 0                   | 1                  | 0                 | 0                          | 0                             | 0       |
| Castilla y León             | 56    | 4                   | 0                  | 0                 | 1                          | 3                             | 0       |
| Castilla-La Mancha          | 39    | 1                   | 4                  | 1                 | 0                          | 4                             | 0       |
| Cataluña                    | 219   | 3                   | 9                  | 7                 | 0                          | 10                            | 0       |
| Comunitat Valenciana        | 153   | 3                   | 14                 | 2                 | 2                          | 11                            | 0       |
| Extremadura                 | 16    | 1                   | 0                  | 0                 | 0                          | 0                             | 0       |
| Galicia                     | 64    | 0                   | 4                  | 1                 | 0                          | 8                             | 0       |
| Madrid, Comunidad de        | 240   | 0                   | 4                  | 1                 | 0                          | 5                             | 0       |
| Murcia, Región de           | 30    | 2                   | 1                  | 2                 | 1                          | 1                             | 0       |
| Navarra, Comunidad Foral de | 12    | 0                   | 1                  | 1                 | 0                          | 0                             | 0       |
| País Vasco                  | 85    | 0                   | 10                 | 1                 | 3                          | 3                             | 0       |
| Rioja, La                   | 4     | 0                   | 1                  | 0                 | 0                          | 1                             | 0       |
| Ceuta                       | 1     | 0                   | 0                  | 0                 | 0                          | 0                             | 0       |
| Melilla                     | 0     | 0                   | 0                  | 0                 | 0                          | 0                             | 0       |

(Continuación)

|                             | Construcción                     |       | Comercio al por mayor | Comercio al por menor y vehículos | Transporte y almacenamiento | Hostelería | Información y comunicaciones |
|-----------------------------|----------------------------------|-------|-----------------------|-----------------------------------|-----------------------------|------------|------------------------------|
|                             | Edific. y promoción inmobiliaria | Resto |                       |                                   |                             |            |                              |
| TOTAL                       | 126                              | 69    | 243                   | 20                                | 36                          | 70         | 47                           |
| Andalucía                   | 16                               | 6     | 25                    | 2                                 | 5                           | 8          | 4                            |
| Aragón                      | 7                                | 2     | 9                     | 1                                 | 1                           | 3          | 0                            |
| Asturias, Principado de     | 2                                | 1     | 2                     | 0                                 | 0                           | 3          | 1                            |
| Baleares, Illes             | 6                                | 2     | 4                     | 0                                 | 0                           | 6          | 1                            |
| Canarias                    | 2                                | 1     | 14                    | 0                                 | 0                           | 3          | 0                            |
| Cantabria                   | 3                                | 3     | 0                     | 0                                 | 0                           | 2          | 0                            |
| Castilla y León             | 6                                | 2     | 12                    | 1                                 | 3                           | 3          | 0                            |
| Castilla-La Mancha          | 3                                | 2     | 8                     | 1                                 | 4                           | 1          | 1                            |
| Cataluña                    | 12                               | 13    | 45                    | 2                                 | 7                           | 12         | 12                           |
| Comunitat Valenciana        | 19                               | 10    | 25                    | 2                                 | 5                           | 7          | 6                            |
| Extremadura                 | 1                                | 1     | 4                     | 0                                 | 0                           | 1          | 0                            |
| Galicia                     | 7                                | 2     | 15                    | 8                                 | 1                           | 4          | 0                            |
| Madrid, Comunidad de        | 31                               | 17    | 45                    | 1                                 | 4                           | 13         | 20                           |
| Murcia, Región de           | 4                                | 1     | 9                     | 1                                 | 0                           | 1          | 1                            |
| Navarra, Comunidad Foral de | 2                                | 1     | 2                     | 0                                 | 1                           | 0          | 0                            |
| País Vasco                  | 5                                | 5     | 23                    | 1                                 | 5                           | 2          | 1                            |
| Rioja, La                   | 0                                | 0     | 0                     | 0                                 | 0                           | 1          | 0                            |
| Ceuta                       | 0                                | 0     | 1                     | 0                                 | 0                           | 0          | 0                            |
| Melilla                     | 0                                | 0     | 0                     | 0                                 | 0                           | 0          | 0                            |

## 2º trimestre 2017. Datos provisionales

### EPC.3 Empresas concursadas por actividad económica principal

|                             | Inmobiliarias<br>financieras y<br>seguros | Actividades<br>profesionales | Actividades<br>administrativas y<br>servic. auxiliares | Resto servicios | (Conclusión)<br>Sin<br>clasificar |
|-----------------------------|---|------------------------------|--|-----------------|-----------------------------------|
| <b>TOTAL</b>                | <b>28</b>                                 | <b>103</b>                   | <b>48</b>  | <b>96</b>       | <b>137</b>                        |
| Andalucía                   | 0   | 11                           | 5  | 10              | 18                                |
| Aragón                      | 1   | 1                            | 2  | 2               | 3                                 |
| Asturias, Principado de     | 1   | 3                            | 0  | 2               | 3                                 |
| Balears, Illes              | 0   | 3                            | 2  | 1               | 5                                 |
| Canarias                    | 0   | 6                            | 2  | 0               | 3                                 |
| Cantabria                   | 1   | 0                            | 0  | 1               | 4                                 |
| Castilla y León             | 1   | 7                            | 5  | 4               | 4                                 |
| Castilla-La Mancha          | 0   | 2                            | 0  | 4               | 3                                 |
| Cataluña                    | 7   | 18                           | 12   | 18              | 32                                |
| Comunitat Valenciana        | 10  | 6                            | 5  | 11              | 15                                |
| Extremadura                 | 0   | 2                            | 0  | 4               | 2                                 |
| Galicia                     | 1   | 3                            | 2  | 3               | 5                                 |
| Madrid, Comunidad de        | 5   | 30                           | 12   | 25              | 27                                |
| Murcia, Región de           | 1   | 1                            | 0  | 3               | 1                                 |
| Navarra, Comunidad Foral de | 0   | 2                            | 0  | 1               | 1                                 |
| País Vasco                  | 0   | 8                            | 1  | 7               | 10                                |
| Rioja, La                   | 0   | 0                            | 0  | 0               | 1                                 |
| Ceuta                       | 0   | 0                            | 0  | 0               | 0                                 |
| Melilla                     | 0   | 0                            | 0  | 0               | 0                                 |

### EPC.4 Empresas concursadas por tramo de asalariados

|                             | Total        | Número de asalariados |            |            |            |            |           |           |           | Sin<br>clasificar |
|-----------------------------|--------------|-----------------------|------------|------------|------------|------------|-----------|-----------|-----------|-------------------|
|                             |              | 0                     | 1-2        | 3-5        | 6-9        | 10-19      | 20-49     | 50-99     | 100 y más |                   |
| <b>TOTAL</b>                | <b>1.189</b> | <b>208</b>            | <b>248</b> | <b>225</b> | <b>137</b> | <b>110</b> | <b>87</b> | <b>18</b> | <b>19</b> | <b>137</b>        |
| Andalucía                   | 127          | 12                    | 30         | 27         | 13         | 14         | 8         | 3         | 2         | 18                |
| Aragón                      | 39           | 14                    | 5          | 9          | 3          | 3          | 0         | 0         | 2         | 3                 |
| Asturias, Principado de     | 23           | 1                     | 6          | 4          | 4          | 2          | 3         | 0         | 0         | 3                 |
| Balears, Illes              | 31           | 9                     | 6          | 6          | 2          | 1          | 1         | 0         | 1         | 5                 |
| Canarias                    | 35           | 3                     | 9          | 9          | 5          | 1          | 3         | 0         | 2         | 3                 |
| Cantabria                   | 15           | 1                     | 5          | 2          | 1          | 2          | 0         | 0         | 0         | 4                 |
| Castilla y León             | 56           | 11                    | 13         | 11         | 7          | 3          | 5         | 1         | 1         | 4                 |
| Castilla-La Mancha          | 39           | 3                     | 9          | 9          | 5          | 7          | 3         | 0         | 0         | 3                 |
| Cataluña                    | 219          | 48                    | 36         | 53         | 17         | 14         | 14        | 2         | 3         | 32                |
| Comunitat Valenciana        | 153          | 27                    | 34         | 27         | 17         | 17         | 9         | 5         | 2         | 15                |
| Extremadura                 | 16           | 4                     | 2          | 4          | 1          | 2          | 1         | 0         | 0         | 2                 |
| Galicia                     | 64           | 11                    | 9          | 15         | 9          | 7          | 7         | 1         | 0         | 5                 |
| Madrid, Comunidad de        | 240          | 51                    | 44         | 35         | 36         | 21         | 21        | 2         | 3         | 27                |
| Murcia, Región de           | 30           | 5                     | 11         | 2          | 2          | 5          | 3         | 0         | 1         | 1                 |
| Navarra, Comunidad Foral de | 12           | 3                     | 3          | 1          | 1          | 1          | 1         | 1         | 0         | 1                 |
| País Vasco                  | 85           | 5                     | 25         | 10         | 12         | 10         | 8         | 3         | 2         | 10                |
| Rioja, La                   | 4            | 0                     | 0          | 1          | 2          | 0          | 0         | 0         | 0         | 1                 |
| Ceuta                       | 1            | 0                     | 1          | 0          | 0          | 0          | 0         | 0         | 0         | 0                 |
| Melilla                     | 0            | 0                     | 0          | 0          | 0          | 0          | 0         | 0         | 0         | 0                 |



## 2º trimestre 2017. Datos provisionales

### EPC.5 Empresas concursadas por tramo de volumen de negocio

|                             | Total        | Volumen de negocio (millones de €) |             |            |            |           |           |           | Sin clasificar |
|-----------------------------|--------------|------------------------------------|-------------|------------|------------|-----------|-----------|-----------|----------------|
|                             |              | Hasta 0,25                         | (0,25-0,50] | (0,50-1]   | (1-2]      | (2-5]     | (5-10]    | Mas de 10 |                |
| <b>TOTAL</b>                | <b>1.189</b> | <b>407</b>                         | <b>145</b>  | <b>139</b> | <b>115</b> | <b>71</b> | <b>33</b> | <b>22</b> | <b>257</b>     |
| Andalucía                   | 127          | 37                                 | 24          | 13         | 12         | 8         | 1         | 3         | 29             |
| Aragón                      | 39           | 17                                 | 5           | 4          | 9          | 0         | 0         | 1         | 3              |
| Asturias, Principado de     | 23           | 6                                  | 5           | 4          | 0          | 1         | 1         | 1         | 5              |
| Baleares, Illes             | 31           | 16                                 | 3           | 2          | 1          | 1         | 0         | 1         | 7              |
| Canarias                    | 35           | 9                                  | 3           | 5          | 5          | 3         | 2         | 0         | 8              |
| Cantabria                   | 15           | 5                                  | 2           | 2          | 2          | 0         | 0         | 0         | 4              |
| Castilla y León             | 56           | 20                                 | 7           | 9          | 5          | 7         | 0         | 1         | 7              |
| Castilla-La Mancha          | 39           | 14                                 | 3           | 9          | 4          | 4         | 1         | 0         | 4              |
| Cataluña                    | 219          | 79                                 | 21          | 29         | 16         | 10        | 6         | 3         | 55             |
| Comunitat Valenciana        | 153          | 67                                 | 18          | 16         | 16         | 7         | 2         | 3         | 24             |
| Extremadura                 | 16           | 8                                  | 2           | 0          | 3          | 0         | 0         | 0         | 3              |
| Galicia                     | 64           | 23                                 | 8           | 11         | 6          | 4         | 4         | 1         | 7              |
| Madrid, Comunidad de        | 240          | 83                                 | 31          | 25         | 28         | 20        | 10        | 3         | 40             |
| Murcia, Región de           | 30           | 12                                 | 2           | 1          | 5          | 3         | 3         | 1         | 3              |
| Navarra, Comunidad Foral de | 12           | 4                                  | 1           | 1          | 0          | 2         | 0         | 0         | 4              |
| País Vasco                  | 85           | 6                                  | 8           | 7          | 3          | 1         | 3         | 4         | 53             |
| Rioja, La                   | 4            | 1                                  | 1           | 1          | 0          | 0         | 0         | 0         | 1              |
| Ceuta                       | 1            | 0                                  | 1           | 0          | 0          | 0         | 0         | 0         | 0              |
| Melilla                     | 0            | 0                                  | 0           | 0          | 0          | 0         | 0         | 0         | 0              |

### EPC.6 Empresas concursadas por tramo de antigüedad

|                             | Total        | Antigüedad (en años) |            |            |            |            |            | Sin clasificar |
|-----------------------------|--------------|----------------------|------------|------------|------------|------------|------------|----------------|
|                             |              | Hasta 4              | De 5 a 8   | De 9 a 12  | De 13 a 16 | De 17 a 19 | 20 o más   |                |
| <b>TOTAL</b>                | <b>1.189</b> | <b>239</b>           | <b>191</b> | <b>201</b> | <b>152</b> | <b>89</b>  | <b>262</b> | <b>55</b>      |
| Andalucía                   | 127          | 20                   | 17         | 26         | 19         | 14         | 23         | 8              |
| Aragón                      | 39           | 9                    | 7          | 9          | 4          | 2          | 7          | 1              |
| Asturias, Principado de     | 23           | 5                    | 4          | 3          | 4          | 2          | 3          | 2              |
| Baleares, Illes             | 31           | 8                    | 7          | 5          | 5          | 1          | 5          | 0              |
| Canarias                    | 35           | 4                    | 8          | 4          | 4          | 3          | 10         | 2              |
| Cantabria                   | 15           | 3                    | 3          | 4          | 2          | 2          | 1          | 0              |
| Castilla y León             | 56           | 9                    | 5          | 9          | 9          | 6          | 17         | 1              |
| Castilla-La Mancha          | 39           | 9                    | 1          | 8          | 7          | 2          | 11         | 1              |
| Cataluña                    | 219          | 48                   | 40         | 37         | 25         | 10         | 48         | 11             |
| Comunitat Valenciana        | 153          | 34                   | 28         | 17         | 18         | 12         | 37         | 7              |
| Extremadura                 | 16           | 4                    | 2          | 3          | 0          | 1          | 6          | 0              |
| Galicia                     | 64           | 7                    | 13         | 12         | 3          | 8          | 18         | 3              |
| Madrid, Comunidad de        | 240          | 51                   | 39         | 40         | 31         | 20         | 45         | 14             |
| Murcia, Región de           | 30           | 9                    | 2          | 6          | 6          | 1          | 6          | 0              |
| Navarra, Comunidad Foral de | 12           | 2                    | 1          | 2          | 2          | 2          | 3          | 0              |
| País Vasco                  | 85           | 16                   | 14         | 16         | 12         | 3          | 19         | 5              |
| Rioja, La                   | 4            | 1                    | 0          | 0          | 1          | 0          | 2          | 0              |
| Ceuta                       | 1            | 0                    | 0          | 0          | 0          | 0          | 1          | 0              |
| Melilla                     | 0            | 0                    | 0          | 0          | 0          | 0          | 0          | 0              |

Más información en **INEbase** – [www.ine.es](http://www.ine.es) Todas las notas de prensa en: [www.ine.es/prensa/prensa.htm](http://www.ine.es/prensa/prensa.htm)

Gabinete de prensa: Teléfonos: 91 583 93 63 / 94 08 – Fax: 91 583 90 87 – [gprensa@ine.es](mailto:gprensa@ine.es)

Área de información: Teléfono: 91 583 91 00 – Fax: 91 583 91 58 – [www.ine.es/infoine](http://www.ine.es/infoine)