

16 de junio de 2016

Encuesta Trimestral de Coste Laboral (ETCL)
Primer trimestre de 2016

Principales resultados

- El coste laboral de las empresas baja un 0,2% en el primer trimestre de 2016 respecto al mismo periodo de 2015 y se sitúa en 2.481,51 euros por trabajador y mes.
- El coste salarial por trabajador y mes se mantiene en el mismo nivel que en el primer trimestre de 2015 y alcanza los 1.832,26 euros de media. Por su parte, los otros costes se reducen un 1,0%, situándose en 649,25 euros por trabajador y mes.
- Durante el primer trimestre de 2016 la jornada semanal media pactada, considerando conjuntamente tiempo completo y tiempo parcial, es de 34,2 horas. De estas, se pierden 4,5 horas a la semana, de las cuales 2,9 son por vacaciones y fiestas disfrutadas.
- El coste laboral por hora efectiva aumenta un 3,1% en tasa anual, como consecuencia del menor número de horas trabajadas debido a que la Semana Santa ha tenido lugar este año en el primer trimestre, mientras que el año pasado fue en el segundo.
- En tasa trimestral, y con datos corregidos de calendario y desestacionalizados, el coste laboral por trabajador desciende un 0,4% respecto al trimestre anterior, por otro lado, el coste por hora efectiva baja un 0,2%.
- Con resultados corregidos de calendario y desestacionalizados, el coste laboral por trabajador no varía en el primer trimestre de 2016 respecto al mismo periodo de 2015. El coste laboral por hora efectiva aumenta un 0,3% en tasa anual.
- En el primer trimestre de 2016 el número de vacantes es de 69.028. El 88,5% se encuentra en el sector *Servicios*.

Coste laboral según sus componentes

El coste laboral por trabajador y mes alcanza los 2.481,51 euros en el primer trimestre de 2016, lo que supone un descenso del 0,2% respecto al mismo periodo del año anterior.

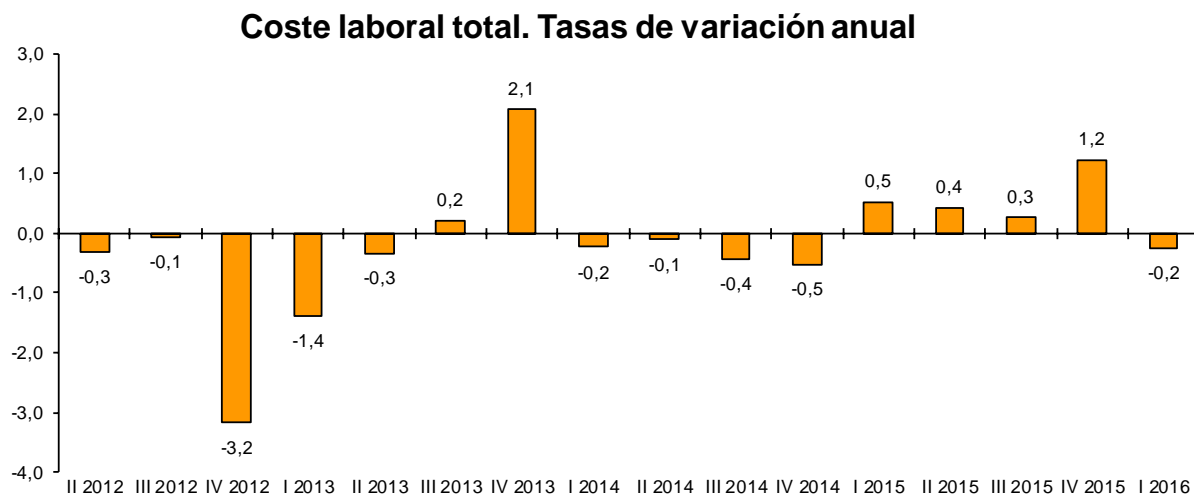

Del coste total por trabajador y mes en el que incurre un empleador por la utilización del factor trabajo, 1.832,26 euros corresponden a salarios y 588,38 a cotizaciones obligatorias a la Seguridad Social. El resto corresponde a indemnizaciones, prestaciones sociales...

El coste salarial, que comprende salario base, complementos salariales, pagos por horas extraordinarias, pagos extraordinarios y pagos atrasados, medidos en términos brutos, apenas varía respecto al primer trimestre del año 2015, pasando de 1.831,70 a 1.832,26 euros por trabajador y mes. Si se excluye el factor variable de los salarios (pagos extraordinarios y atrasados), se obtiene el coste salarial ordinario, que disminuye un 0,2%.

Los otros costes (costes no salariales) bajan un 1,0%. Su principal componente, las cotizaciones obligatorias a la Seguridad Social, disminuye un 0,2%. Dentro del descenso de las percepciones no salariales destaca el decrecimiento de las indemnizaciones por despido y de las otras percepciones no salariales (indemnizaciones por fin de contrato, pagos compensatorios, pequeño utillaje, ropa de trabajo, selección de personal, etc.).

El coste laboral por hora crece un 3,1%. Este incremento, superior al del coste por trabajador, se debe a un descenso en el número de horas efectivas de trabajo, como consecuencia del efecto de la Semana Santa. Si se elimina este efecto y el de calendario, el crecimiento estimado del coste por hora es de un 0,3% en tasa anual.

Coste laboral por trabajador

	Euros	Tasa ¹
Coste laboral total	2.481,51	-0,2
Coste salarial	1.832,26	0,0
Otros costes	649,25	-1,0

Otros costes (coste no salarial)

	Euros	Tasa ¹
Total (otros costes)	649,25	-1,0
Cotizaciones obligatorias	588,38	-0,2
Percepciones no salariales	73,89	-5,9
Subvenciones y bonificaciones ²	13,02	8,0

Coste salarial

	Euros	Tasa ¹
Coste salarial total	1.832,26	0,0
Coste salarial ordinario	1.635,02	-0,2

¹Mismo trimestre del año anterior

Coste por hora

	Euros	Tasa ¹
Coste por hora efectiva	19,14	3,1
Coste por hora pagada	16,66	0,0

²Las subvenciones se sustraen de los otros costes

Coste laboral por sectores económicos

La *Industria* es el único sector que incrementa su coste laboral total este trimestre debido al crecimiento del coste salarial.

La *Construcción* presenta la mayor bajada del coste laboral total. Todos los componentes del este coste descienden, es especial los otros costes por la caída en las indemnizaciones por despido.

En el sector *Servicios* el coste salarial total no varía, pero disminuyen el resto de componentes del coste laboral.

Coste laboral por sectores económicos

	Coste laboral total		Coste salarial total		Coste salarial ordinario		Otros Costes	
	Euros	Tasa ¹	Euros	Tasa ¹	Euros	Tasa ¹	Euros	Tasa ¹
TOTAL	2.481,51	-0,2	1.832,26	0,0	1.635,02	-0,2	649,25	-1,0
Industria	2.942,50	0,5	2.161,76	1,0	1.895,54	0,2	780,74	-0,7
Construcción	2.487,25	-2,2	1.719,93	-1,7	1.603,72	-1,8	767,32	-3,5
Servicios	2.395,26	-0,2	1.778,41	0,0	1.588,59	-0,2	616,85	-0,8

¹Mismo trimestre del año anterior

Por secciones de actividad, el crecimiento del coste laboral es mayor en las *Industrias extractivas, Actividades inmobiliarias y Actividades profesionales, científicas y técnicas*.

Por el contrario la *Construcción, el Comercio al por mayor y menor, reparación de vehículos y motocicletas y la Hostelería* registran los mayores descensos.

Coste laboral por trabajador y mes

	Euros
D. Suministro de energía ...	5.900,34
K. Actividades financieras...	5.309,87
B. Industrias extractivas	4.180,43
J. Información y comunicaciones	3.736,54
M. Actividades profesionales, ...	2.989,36
C. Industria manufacturera	2.869,91
O. Admón Pública ...	2.853,64
E. Suministro de agua, ...	2.765,96
H. Transporte y almacenamiento	2.763,36
Q. Actividades sanitarias ...	2.567,04
F. Construcción	2.487,25
Total de actividades	2.481,51
L. Actividades inmobiliarias	2.262,29
P. Educación	2.252,63
G. Comercio ...	2.135,49
N. Actividades administrativas ...	1.732,38
S. Otros servicios	1.672,16
R. Actividades artísticas, ...	1.661,32
I. Hostelería	1.440,82

Variaciones anuales

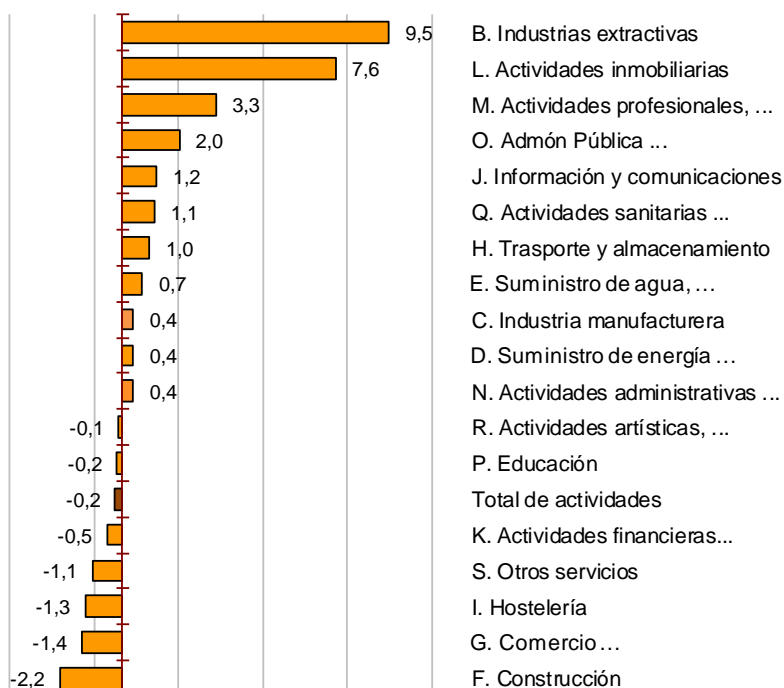

Coste laboral por comunidades autónomas

El coste laboral en Comunidad de Madrid y País Vasco supera en más de 300 euros la media nacional. En Extremadura, Canarias y Castilla-La Mancha dicho coste es inferior a la media en la misma cantidad.

Atendiendo al crecimiento anual del coste, Cantabria, Principado de Asturias y Galicia presentan las tasas más elevadas, mientras que Illes Balears, Comunidad Foral de Navarra y Aragón registran los mayores descensos.

Coste laboral por trabajador y mes

	Euros
Madrid, Comunidad de	3.021,22
País Vasco	2.837,22
Cataluña	2.621,18
Navarra, Comunidad Foral de	2.541,94
TOTAL	2.481,51
Asturias, Principado de	2.474,37
Cantabria	2.332,73
Balears, Illes	2.296,31
Aragón	2.295,13
Rioja, La	2.258,56
Murcia, Región de	2.249,85
Castilla y León	2.226,74
Andalucía	2.210,31
Galicia	2.203,05
Comunitat Valenciana	2.197,99
Castilla-La Mancha	2.146,77
Canarias	2.105,50
Extremadura	2.036,29

Variaciones anuales



Tiempo de trabajo

Durante el primer trimestre de 2016 la jornada semanal media pactada, considerando conjuntamente tiempo completo y tiempo parcial, es de 34,2 horas. De éstas, se pierden de media 4,5 horas a la semana, la mayoría de ellas por vacaciones y fiestas disfrutadas (2,9).

Si se añaden las horas extras y se restan las horas perdidas, la jornada se reduce a 29,8 horas efectivas de trabajo.

Horas no trabajadas

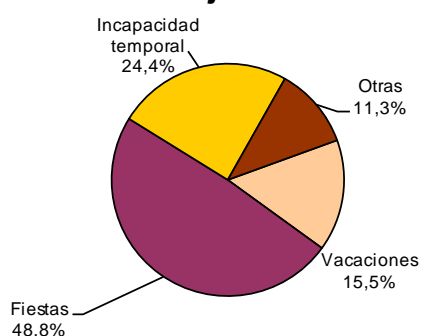

Otras horas no trabajadas (diversos motivos)

	Porcentaje
Maternidad	4,7%
Permisos remunerados	2,8%
Compensación por horas extra	1,4%
Conflictividad laboral	1,3%
Horas perdidas en el lugar de trabajo	0,7%
Otras horas no trabajadas y no remuneradas	0,2%
Horas perdidas por razones técnicas o económicas	0,1%
Otras horas no trabajadas y remuneradas	0,1%

Según el **tipo de jornada**, la diferencia salarial entre los trabajadores a tiempo completo y parcial es de 4,78 euros por hora (14,79 euros/hora para tiempo completo, frente a 10,01 para tiempo parcial).

En cuanto a tiempo de trabajo, los trabajadores a tiempo completo prácticamente duplican las horas de trabajo efectivo realizadas por los trabajadores a tiempo parcial (33,7 horas semanales, frente a 17,3).

Horas semanales¹

	Horas efectivas	Horas perdidas
Total de trabajadores	29,8	4,5
Tiempo completo	33,7	5,2
Tiempo parcial	17,3	2,4

¹ A efectos de cálculo se consideran 4,35 semanas al mes

Coste salarial por hora

	Euros	Tasa ²
Total de trabajadores	14,13	3,4
Tiempo completo	14,79	3,5
Tiempo parcial	10,01	3,5

² Mismo trimestre del año anterior

Series corregidas de calendario y de efectos estacionales

Para contribuir al análisis e interpretación de los datos, se proporcionan las principales series de la ETCL para el total de la economía corregidas de calendario y desestacionalizadas¹.

Entre el primer trimestre de 2016 y el cuarto trimestre de 2015, eliminando tanto el efecto de calendario como la estacionalidad, el coste laboral total disminuye un 0,4%.

Coste laboral total por trabajador. Tasas de variación trimestral corregida de efectos estacionales y de calendario

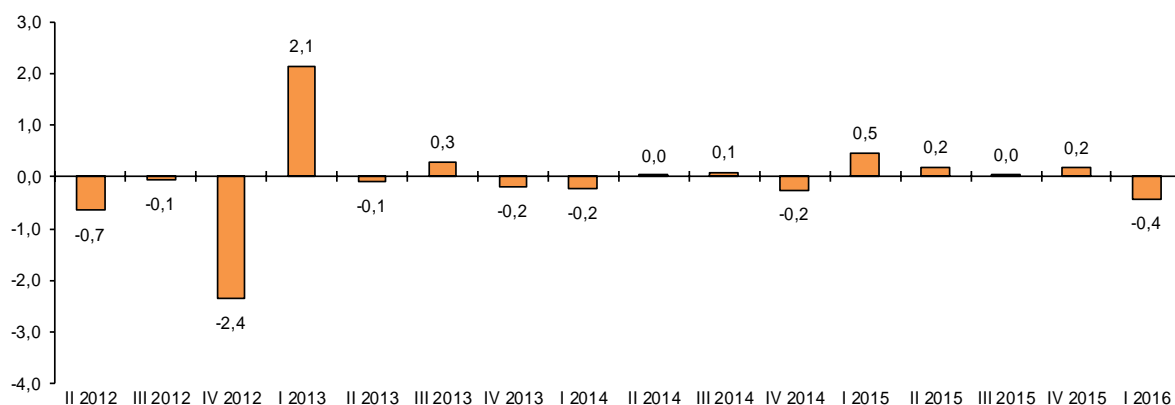

¹ El ajuste estacional de estos indicadores se ha realizado de acuerdo al Estándar del INE para la corrección de efectos estacionales y efectos de calendario en las series coyunturales, que está disponible en el apartado Métodos y estándares de la página web del INE.

Evolución anual del coste laboral

El coste laboral por trabajador corregido de calendario y desestacionalizado no varía respecto al año anterior.



Vacantes

En el primer trimestre de 2016 el número de vacantes se sitúa en 69.028. De esta cifra, el 88,5% se encuentra en el sector *Servicios*.

La mayoría de las unidades preguntadas contestan que no tienen vacantes que cubrir este trimestre porque no necesitan trabajadores adicionales.

Vacantes por sectores

Sector	Vacantes	% sobre el total de vacantes	Motivos por los que no existen vacantes (distribución porcentual)			
			Total	No se necesita ningún trabajador más	Elevado coste de contratación	Otros
TOTAL	69.028	100,0	100,0	93,7	4,3	2,0
Industria	6.117	8,9	100,0	94,8	3,9	1,2
Construcción	1.811	2,6	100,0	93,6	4,9	1,5
Servicios	61.100	88,5	100,0	93,5	4,3	2,2

Vacantes por comunidades autónomas

Las comunidades con mayor número de vacantes en el primer trimestre de 2016 son Comunidad de Madrid, Cataluña y Andalucía. Por su parte, las que menos tienen son Cantabria, Comunidad Foral de Navarra y Extremadura.

Atendiendo a la distribución porcentual, Comunidad de Madrid, Cataluña y Andalucía concentran más de la mitad del total de vacantes este trimestre.

Vacantes por Comunidades Autónomas

	Vacantes
TOTAL	69.028
Madrid, Comunidad de	15.349
Cataluña	13.774
Andalucía	8.945
Comunitat Valenciana	6.056
Galicia	4.375
Castilla - La Mancha	3.404
País Vasco	2.977
Canarias	2.762
Castilla y León	2.658
Aragón	2.196
Balears, Illes	1.881
Murcia, Región de	1.404
Asturias, Principado de	853
Rioja, La	684
Extremadura	666
Navarra, Comunidad Foral de	558
Cantabria	485

Distribución porcentual

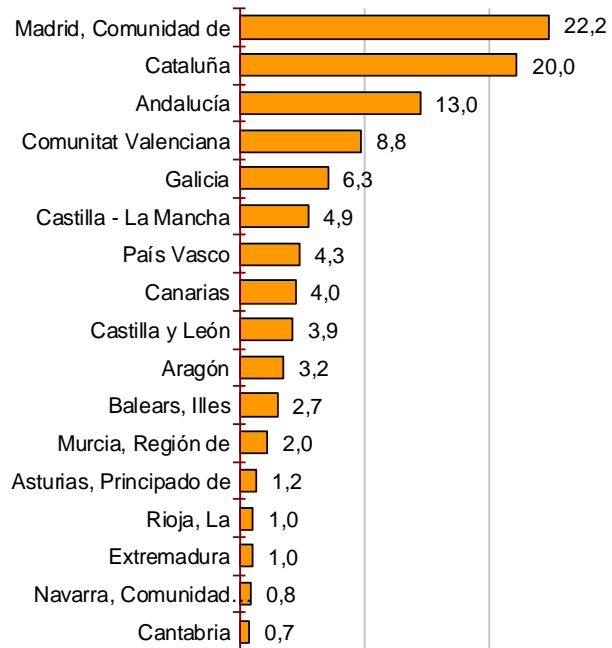

Más información en **INEbase** – www.ine.es

Todas las notas de prensa en: www.ine.es/prensa/prensa.htm

Gabinete de prensa: Teléfonos: 91 583 93 63 / 94 08 – Fax: 91 583 90 87 - gprensa@ine.es

Área de información: Teléfono: 91 583 91 00 – Fax: 91 583 91 58 – www.ine.es/infoine

Encuesta Trimestral de Coste Laboral (ETCL)

Primer Trimestre de 2016

Base año 2012

Coste laboral total

1. Resultados nacionales

	Coste laboral por trabajador y mes			Coste laboral por hora efectiva		
	Euros	Índice	Tasa ¹	Euros	Índice	Tasa ¹
TOTAL	2.481,51	97,7	-0,2	19,14	97,9	3,1
Industria	2.942,50	99,6	0,5	20,73	96,2	3,5
Construcción	2.487,25	92,5	-2,2	17,29	91,4	1,6
Servicios	2.395,26	97,9	-0,2	18,94	98,7	3,1

¹ Mismo trimestre del año anterior

2. Resultados comunidades autónomas

	Coste laboral por trabajador y mes			Coste laboral por hora efectiva		
	Euros	Índice	Tasa ¹	Euros	Índice	Tasa ¹
TOTAL	2.481,51	97,7	-0,2	19,14	97,9	3,1
Andalucía	2.210,31	95,7	-1,4	17,42	96,6	1,9
Aragón	2.295,13	94,8	-2,6	17,98	94,8	1,0
Asturias, Principado de	2.474,37	99,4	4,5	19,10	98,9	7,7
Baleares, Illes	2.296,31	97,1	-3,5	18,04	103,0	2,7
Canarias	2.105,50	99,9	-1,2	16,05	101,2	1,8
Cantabria	2.332,73	101,5	4,7	17,69	99,2	7,7
Castilla y León	2.226,74	94,9	0,0	17,37	94,1	3,2
Castilla - La Mancha	2.146,77	92,1	-1,3	16,73	94,6	3,5
Cataluña	2.621,18	96,2	-0,2	20,03	95,2	3,4
Comunitat Valenciana	2.197,99	95,4	-0,3	17,45	97,9	3,9
Extremadura	2.036,29	94,9	-1,1	16,01	96,8	3,2
Galicia	2.203,05	99,9	1,3	16,82	100,4	4,3
Madrid, Comunidad de	3.021,22	102,4	0,4	22,38	102,0	2,3
Murcia, Región de	2.249,85	97,7	0,3	17,09	94,6	2,6
Navarra, Comunidad Foral de	2.541,94	96,0	-2,8	20,51	96,7	2,9
País Vasco	2.837,22	95,5	-1,2	22,77	94,3	2,8
Rioja, La	2.258,56	95,9	-1,2	17,75	94,4	5,7

¹ Mismo trimestre del año anterior

Encuesta Trimestral de Coste Laboral (ETCL)

Primer Trimestre de 2016

Base año 2012

Coste salarial

1. Resultados nacionales

	Coste salarial por trabajador y mes			Coste salarial por hora efectiva		
	Euros	Índice	Tasa ¹	Euros	Índice	Tasa ¹
TOTAL	1.832,26	97,3	0,0	14,13	97,5	3,4
Industria	2.161,76	99,5	1,0	15,23	96,1	4,0
Construcción	1.719,93	91,8	-1,7	11,96	90,7	2,2
Servicios	1.778,41	97,3	0,0	14,07	98,2	3,4

¹ Mismo trimestre del año anterior

2. Resultados comunidades autónomas

	Coste salarial por trabajador y mes			Coste salarial por hora efectiva		
	Euros	Índice	Tasa ¹	Euros	Índice	Tasa ¹
TOTAL	1.832,26	97,3	0,0	14,13	97,5	3,4
Andalucía	1.613,19	94,9	-1,3	12,72	95,9	2,0
Aragón	1.667,03	93,4	-2,6	13,06	93,4	0,9
Asturias, Principado de	1.822,36	99,3	4,7	14,06	98,7	7,8
Baleares, Illes	1.693,54	97,1	-2,1	13,30	102,9	4,2
Canarias	1.538,72	99,0	-1,9	11,73	100,3	1,1
Cantabria	1.714,78	101,6	5,8	13,00	99,1	8,8
Castilla y León	1.619,23	94,8	-0,2	12,63	94,0	2,9
Castilla - La Mancha	1.559,61	91,5	-1,1	12,16	94,0	3,8
Cataluña	1.940,57	95,4	0,1	14,83	94,3	3,6
Comunitat Valenciana	1.619,74	95,5	-0,2	12,86	98,0	4,0
Extremadura	1.500,17	94,4	-0,4	11,80	96,3	4,0
Galicia	1.596,18	98,6	0,9	12,18	99,1	3,7
Madrid, Comunidad de	2.272,22	102,6	1,1	16,83	102,3	3,0
Murcia, Región de	1.657,13	97,9	0,9	12,59	94,8	3,4
Navarra, Comunidad Foral de	1.871,25	96,1	-2,2	15,10	96,8	3,5
País Vasco	2.094,68	94,2	-1,1	16,81	93,0	2,9
Rioja, La	1.665,42	95,8	-0,8	13,09	94,2	6,2

¹ Mismo trimestre del año anterior

Encuesta Trimestral de Coste Laboral (ETCL)

Primer Trimestre de 2016

Base año 2012

Otros costes

1. Resultados nacionales

	Otros costes por trabajador y mes			Otros costes por hora efectiva		
	Euros	Índice	Tasa ¹	Euros	Índice	Tasa ¹
TOTAL	649,25	98,9	-1,0	5,01	99,0	2,5
Industria	780,74	100,0	-0,7	5,50	96,7	2,2
Construcción	767,32	94,0	-3,5	5,33	93,0	0,2
Servicios	616,85	99,7	-0,8	4,87	100,4	2,3

¹ Mismo trimestre del año anterior

2. Resultados comunidades autónomas

	Otros costes por trabajador y mes			Otros costes por hora efectiva		
	Euros	Índice	Tasa ¹	Euros	Índice	Tasa ¹
TOTAL	649,25	98,9	-1,0	5,01	99,0	2,5
Andalucía	597,12	97,9	-1,6	4,70	98,7	1,5
Aragón	628,10	98,7	-2,7	4,92	98,6	1,0
Asturias, Principado de	652,01	99,6	4,0	5,04	99,2	7,2
Baleares, Illes	602,77	96,9	-7,1	4,74	103,0	-1,0
Canarias	566,78	102,4	0,6	4,32	103,6	3,8
Cantabria	617,95	101,5	1,9	4,69	99,4	4,9
Castilla y León	607,51	95,2	0,7	4,74	94,4	3,9
Castilla - La Mancha	587,16	93,8	-1,7	4,57	96,4	2,9
Cataluña	680,61	98,6	-0,8	5,20	97,6	2,6
Comunitat Valenciana	578,25	95,3	-0,4	4,59	97,7	3,8
Extremadura	536,12	96,5	-3,0	4,21	98,1	1,0
Galicia	606,87	103,2	2,4	4,64	104,0	5,7
Madrid, Comunidad de	749,00	101,5	-1,6	5,55	101,1	0,2
Murcia, Región de	592,72	97,0	-1,5	4,50	93,9	0,7
Navarra, Comunidad Foral de	670,69	95,8	-4,3	5,41	96,4	1,3
País Vasco	742,54	99,4	-1,4	5,96	98,2	2,8
Rioja, La	593,14	96,2	-2,4	4,66	94,9	4,3

¹ Mismo trimestre del año anterior

Encuesta Trimestral de Coste Laboral (ETCL)

Primer Trimestre de 2016

Base año 2012

Jornada laboral

1. Resultados nacionales

	Horas por trabajador y mes								
	Total trabajadores			Tiempo completo			Tiempo parcial		
	Horas pactadas	Horas efectivas	Horas no trabajadas	Horas pactadas	Horas efectivas	Horas no trabajadas	Horas pactadas	Horas efectivas	Horas no trabajadas
TOTAL	148,7	129,7	19,6	168,6	146,8	22,4	85,4	75,2	10,6
Industria	163,1	142,0	22,1	170,4	148,1	23,3	88,9	79,0	10,1
Construcción	162,5	143,8	19,3	170,9	151,0	20,5	82,3	74,8	7,6
Servicios	145,1	126,4	19,2	168,0	146,1	22,4	85,3	75,0	10,7

2. Resultados Comunidades Autónomas

	Horas por trabajador y mes								
	Total trabajadores			Tiempo completo			Tiempo parcial		
	Horas pactadas	Horas efectivas	Horas no trabajadas	Horas pactadas	Horas efectivas	Horas no trabajadas	Horas pactadas	Horas efectivas	Horas no trabajadas
TOTAL	148,7	129,7	19,6	168,6	146,8	22,4	85,4	75,2	10,6
Andalucía	146,3	126,9	19,8	168,5	145,7	23,2	87,6	77,0	10,8
Aragón	147,3	127,6	20,4	168,6	146,0	23,3	80,3	69,8	11,2
Asturias, Principado de	148,9	129,6	19,8	167,6	145,5	22,7	84,5	74,9	9,9
Baleares, Illes	147,8	127,3	20,9	168,4	144,5	24,3	92,6	81,3	11,7
Canarias	150,2	131,2	19,6	170,9	148,7	22,6	85,5	76,0	10,1
Cantabria	150,7	131,9	19,3	168,3	147,3	21,6	89,8	78,7	11,4
Castilla y León	146,8	128,2	19,1	168,0	146,4	22,2	81,7	72,3	9,6
Castilla - La Mancha	145,9	128,3	18,1	167,2	146,9	21,0	79,3	70,4	9,2
Cataluña	149,4	130,8	19,2	169,1	147,8	22,1	86,0	76,5	10,1
Comunitat Valenciana	145,9	126,0	20,5	169,1	145,8	24,0	86,6	75,4	11,7
Extremadura	145,2	127,2	18,4	167,3	146,3	21,5	80,6	71,5	9,5
Galicia	150,0	131,0	19,5	169,0	147,4	22,1	83,6	73,7	10,2
Madrid, Comunidad de	153,2	135,0	18,8	169,2	149,0	20,8	88,1	77,9	10,9
Murcia, Región de	150,6	131,6	19,5	169,4	148,2	21,8	91,0	79,0	12,2
Navarra, Comunidad Foral de	144,5	123,9	21,2	166,4	142,7	24,3	74,1	63,8	11,1
País Vasco	145,9	124,6	21,8	164,7	140,5	24,9	77,4	67,1	10,7
Rioja, La	147,8	127,2	21,0	168,4	144,9	24,1	77,1	66,9	10,5

Encuesta Trimestral de Coste Laboral (ETCL)

Primer Trimestre de 2016

Base año 2012

Datos corregidos de calendario y de efectos estacionales

1. Costes laborales por trabajador

	Dato original		Corregido de calendario		Desestacionalizado	
	Euros	Tasa ¹	Euros	Tasa ¹	Euros	Tasa ¹
Coste neto	2.481,51	-0,2	2.482,29	-0,2	2.544,11	0,0
Coste salarial	1.832,26	0,0	1.832,74	0,1	1.903,38	0,3
Otros costes	649,25	-1,0	649,55	-0,9	640,73	-0,9

¹ Mismo trimestre del año anterior

2. Costes laborales por hora trabajada

	Dato original		Corregido de calendario		Desestacionalizado	
	Euros	Tasa ¹	Euros	Tasa ¹	Euros	Tasa ¹
Coste neto	19,14	3,1	18,66	0,3	19,82	0,3
Coste salarial	14,13	3,4	13,77	0,4	14,80	0,4
Otros costes	5,01	2,5	4,89	-0,2	5,02	-0,2

¹ Mismo trimestre del año anterior

Encuesta Trimestral de Coste Laboral (ETCL)

Primer Trimestre de 2016

Base año 2012

Vacantes

1. Resultados nacionales

	Vacantes	% en cada sector sobre el total de vacantes	Motivos por los que no existen vacantes (distribución porcentual)			
			Total	No se necesita ningún trabajador más	Elevado coste de contratación	Otros
TOTAL	69.028	100,0	100,0	93,7	4,3	2,0
Industria	6.117	8,9	100,0	94,8	3,9	1,2
Construcción	1.811	2,6	100,0	93,6	4,9	1,5
Servicios	61.100	88,5	100,0	93,5	4,3	2,2

2. Resultados Comunidades Autónomas

	Vacantes	% en cada CCAA sobre el total de vacantes	Motivos por los que no existen vacantes (distribución porcentual)			
			Total	No se necesita ningún trabajador más	Elevado coste de contratación	Otros
TOTAL	69.028	100,0	100	93,7	4,3	2,0
Andalucía	8.945	13,0	100	92,4	5,7	1,9
Aragón	2.196	3,2	100	96,6	1,6	1,8
Asturias, Principado de	853	1,2	100	95,5	3,7	0,8
Baleares, Illes	1.881	2,7	100	94,9	4,0	1,0
Canarias	2.762	4,0	100	89,4	8,6	1,9
Cantabria	485	0,7	100	94,1	3,6	2,3
Castilla y León	2.658	3,9	100	92,9	3,1	4,1
Castilla - La Mancha	3.404	4,9	100	92,8	5,7	1,5
Cataluña	13.774	20,0	100	95,2	2,6	2,2
Comunitat Valenciana	6.056	8,8	100	93,2	4,9	2,0
Extremadura	666	1,0	100	93,0	5,7	1,2
Galicia	4.375	6,3	100	90,9	6,5	2,6
Madrid, Comunidad de	15.349	22,2	100	94,3	3,6	2,2
Murcia, Región de	1.404	2,0	100	95,8	3,2	1,0
Navarra, Comunidad Foral de	558	0,8	100	96,1	1,8	2,1
País Vasco	2.977	4,3	100	95,5	2,8	1,6
Rioja, La	684	1,0	100	93,1	6,4	0,5