

20 de septiembre de 2007

**Encuesta Trimestral de Coste Laboral
Segundo trimestre de 2007**

El Coste Laboral de las empresas crece un 3,9% en el segundo trimestre respecto al mismo periodo de 2006

El Coste Salarial aumenta un 3,8% en tasa interanual, mientras que los Otros costes se incrementan un 4,0%

El Coste Laboral medio por trabajador y mes ha sido de 2.282,89 euros durante el segundo trimestre de 2007, lo que supone un crecimiento del 3,9% respecto al mismo periodo del año anterior.

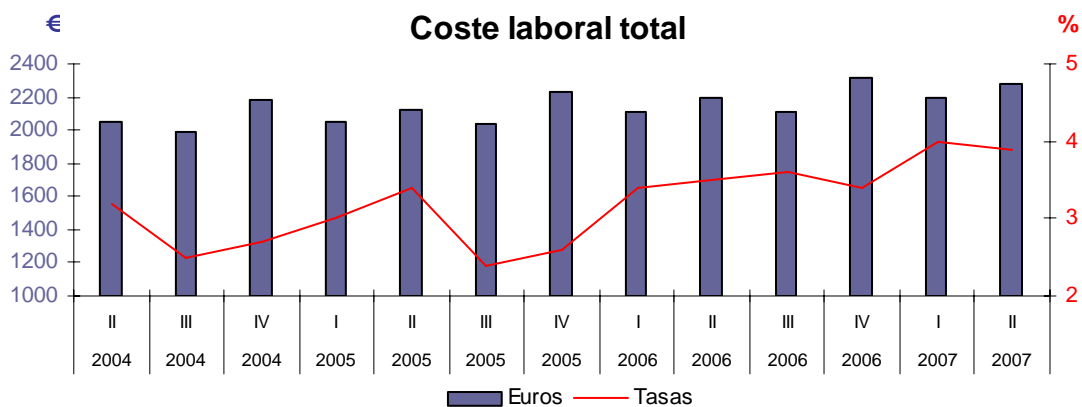

Por sectores de actividad, **el mayor Coste Laboral es el de la Industria, con un Coste total medio por trabajador y mes de 2.576,44 euros** (un 2,7% más que en el segundo trimestre de 2006), seguido de la Construcción, con 2.291,67 euros y un crecimiento interanual del 4,4%, y de los Servicios, con 2.203,05 euros (un 4,4% más).

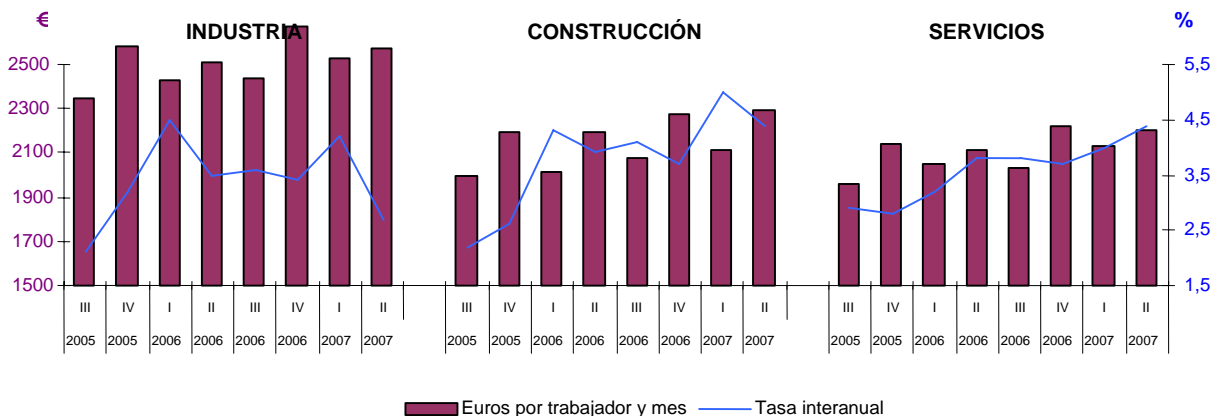

El Coste Laboral por hora de trabajo efectiva crece un 4,2%

Los Costes Laborales por hora de trabajo efectiva aumentan un 4,2% en el segundo trimestre de 2007. Este crecimiento, superior al del Coste Laboral por trabajador, se debe al descenso del 0,3% en el número de horas trabajadas en este trimestre.

Por sectores, la situación es similar. Los costes por hora de trabajo se incrementan un 2,8% en la Industria y un 4,7% en la Construcción y en los Servicios, como consecuencia de la disminución de las horas trabajadas respecto al segundo trimestre de 2006 (un 0,2% en la Industria y un 0,3% en la Construcción y los Servicios).

Resultados nacionales

	Coste laboral por trabajador y mes			Coste laboral por hora efectiva		
	Euros	Indice	Tasa (1)	Euros	Indice	Tasa (1)
TOTAL	2282,89	129,9	3,9	16,50	131,4	4,2
INDUSTRIA	2576,44	130,2	2,7	17,81	130,6	2,8
CONSTRUCCIÓN	2291,67	140,3	4,4	15,23	140,5	4,7
SERVICIOS	2203,05	129,6	4,4	16,43	131,5	4,7

(1) Mismo trimestre año anterior

Madrid tiene el Coste Laboral por trabajador y mes más elevado

Por comunidades autónomas, los costes laborales más elevados corresponden a Comunidad de Madrid (2.690,24 euros por trabajador y mes), País Vasco (2.538,74 euros) y Cataluña (2.508,44 euros). Por otra parte, Extremadura (1.834,43 euros), Galicia (1.911,37 euros) y Canarias (1.911,52 euros) tienen los costes más bajos.

Coste laboral total: Variación interanual 3,9%

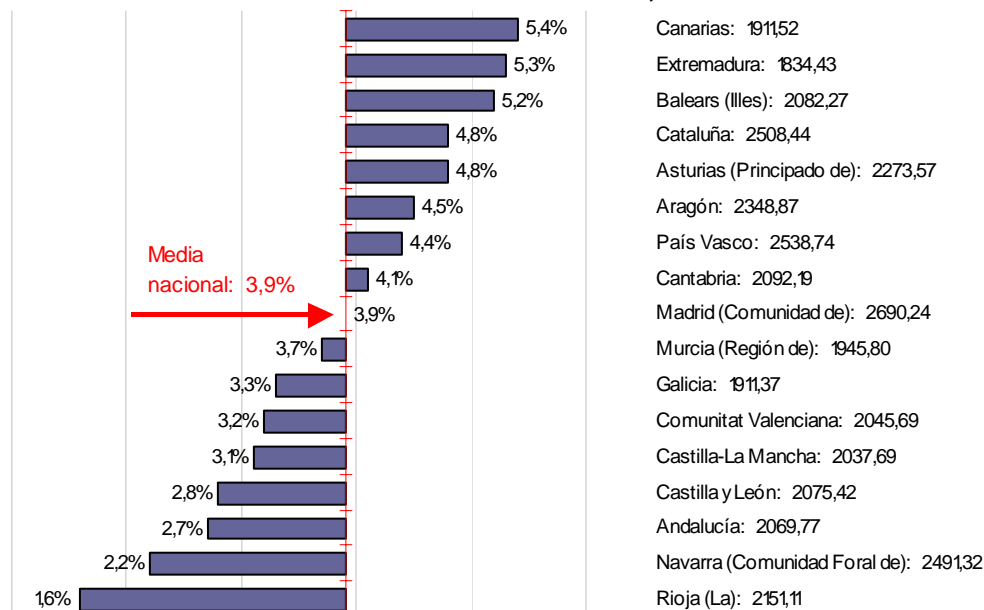

El crecimiento de los costes laborales ha sido desigual en las distintas comunidades. Canarias (5,4%), Extremadura (5,3%) e Illes Balears (5,2%) registran los mayores incrementos, mientras que La Rioja (1,6%), Comunidad Foral de Navarra (2,2%) y Andalucía (2,7%) presentan los aumentos más moderados.

El Coste Salarial aumenta un 3,8%

El Coste Salarial medio por trabajador y mes ha sido de **1.686,18 euros** en el segundo trimestre de 2007, lo que supone un incremento del 3,8% respecto al mismo periodo del año anterior. El salario ordinario (es decir, sin pagos extraordinarios ni atrasados) crece el 4,0%. La diferencia de dos décimas respecto al crecimiento del salario total se debe a que el aumento de los pagos extraordinarios se compensa por un descenso moderado de los pagos atrasados.

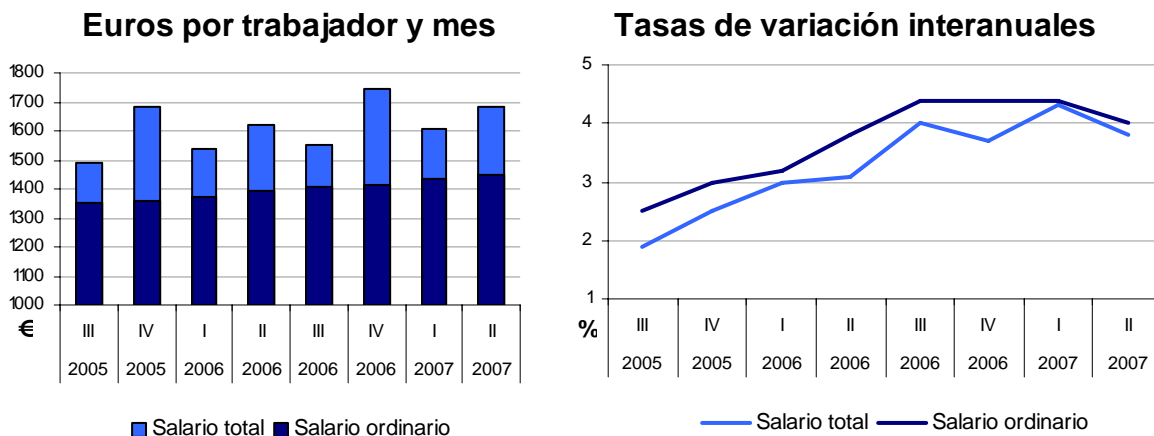

Por sectores, **el mayor Coste Salarial es el de la Industria, con un salario bruto medio por trabajador y mes de 1.906,66 euros** (un 3,1% más que en el segundo trimestre de 2006), seguido por los Servicios (con 1.645,43 euros y un crecimiento del 4,3%) y por la Construcción (con 1.601,56 euros y un incremento del 3,9%).

Coste salarial por trabajador y mes

	Coste salarial total		Coste salarial ordinario	
	Euros	Tasa ⁽¹⁾	Euros	Tasa ⁽¹⁾
TOTAL	1686,18	3,8	1448,37	4,0
INDUSTRIA	1906,66	3,1	1618,74	3,5
CONSTRUCCIÓN	1601,56	3,9	1397,24	4,1
SERVICIOS	1645,43	4,3	1413,87	4,4

(1) Mismo trimestre año anterior

En la Industria se produce la mayor repercusión de los pagos extraordinarios y atrasados (0,4 puntos), seguida de la Construcción (0,2 puntos) y de los Servicios (0,1 puntos). El mayor crecimiento del salario ordinario se registra en los Servicios (4,4%), seguido de la Construcción (4,1%) y de la Industria (3,5%).

Por comunidades, los salarios más elevados se dan en Comunidad de Madrid (2.004,16 euros por trabajador y mes), Cataluña (1.879,15 euros) y País Vasco (1.872,57 euros). Por el contrario, Extremadura (1.336,08 euros), Galicia (1.382,72 euros) y Canarias (1.397,45 euros) tienen los más bajos.

Atendiendo al crecimiento del Coste Salarial total, destacan Extremadura (5,7%), Principado de Asturias (5,6%) y Canarias (5,5%), como las comunidades con el mayor aumento. Comunidad Foral de Navarra (2,4%), Región de Murcia (2,4%) y Castilla-La Mancha (2,6%) muestran los incrementos más moderados.

Coste salarial por trabajador y mes

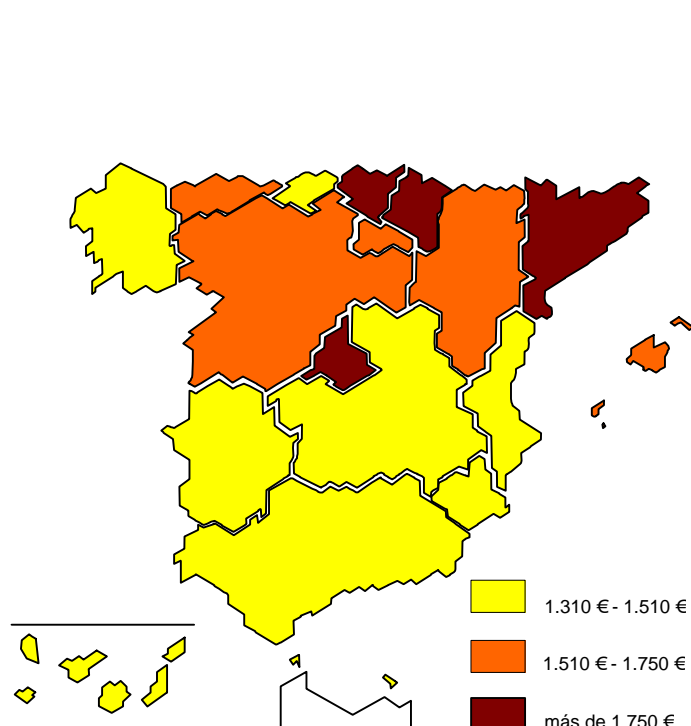

Tasa interanual (%)

	Tasa interanual (%)
TOTAL	3,8
Andalucía	3,6
Aragón	5,0
Asturias (Principado de)	5,6
Balears (Illes)	5,2
Canarias	5,5
Cantabria	4,0
Castilla y León	4,3
Castilla-La Mancha	2,6
Cataluña	4,5
Comunitat Valenciana	3,3
Extremadura	5,7
Galicia	3,5
Madrid (Comunidad de)	3,0
Murcia (Región de)	2,4
Navarra (Comunidad Foral de)	2,4
País Vasco	4,5
Rioja (La)	3,1

Los Otros Costes Laborales crecen un 4,0%

El valor medio de los Otros Costes Laborales por trabajador y mes ha sido de 596,71 euros. Su componente más importante, las **Cotizaciones Obligatorias a la Seguridad Social, se incrementan un 3,2%**. El resto del crecimiento de los Otros Costes se debe al aumento de las **Percepciones no Salariales**.

Las Prestaciones Sociales Directas disminuyen ligeramente en la Industria y aumentan en los Servicios y la Construcción como consecuencia de un comportamiento similar del coste por despido. Las Otras Percepciones no Salariales (pagos compensatorios, desgaste de útiles y herramientas, indemnizaciones por traslado y fin de contrato, etc.) presentan crecimientos en todos los sectores.

Con todo ello, los Otros Costes presentan crecimientos del 5,4% en la Construcción, del 4,7% en los Servicios y del 1,6% en la Industria.

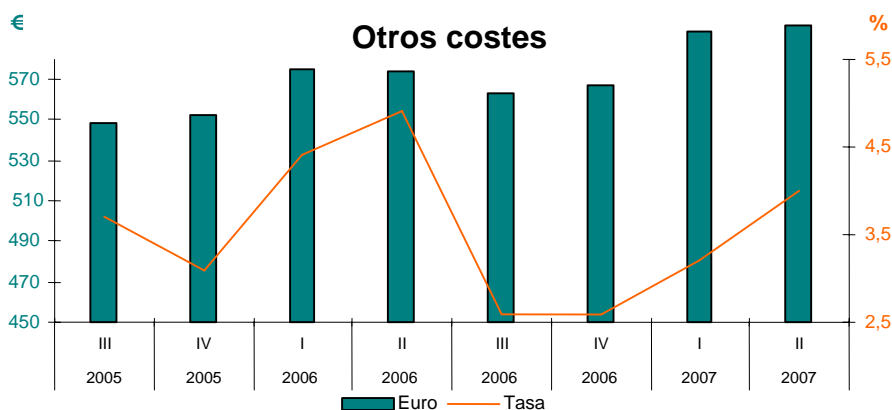

Las comunidades donde los Otros Costes son más elevados son Comunidad de Madrid (686,08 euros por trabajador y mes), País Vasco (666,17 euros) y Cataluña (629,29 euros). Los valores más bajos se registran en Extremadura (498,35 euros), Canarias (514,07 euros) y La Rioja (528,33 euros).

En relación con el crecimiento de los Otros Costes, las comunidades con mayores incrementos son Región de Murcia (7,3%), Comunidad de Madrid (6,4%) y Cataluña (5,9%). Por su parte, los Otros Costes descienden un 2,6% en La Rioja y un 1,1% en Castilla y León.

Jornada Laboral

Las Horas Pactadas por trabajador y mes suponen 156,5 en el segundo trimestre de 2007. **Las Horas Efectivamente Trabajadas son 138,4** y **las no trabajadas por distintas causas son 18,9**. Los días de fiestas disfrutados representan el 48,2% de las horas no trabajadas en el segundo trimestre.

Horas no trabajadas

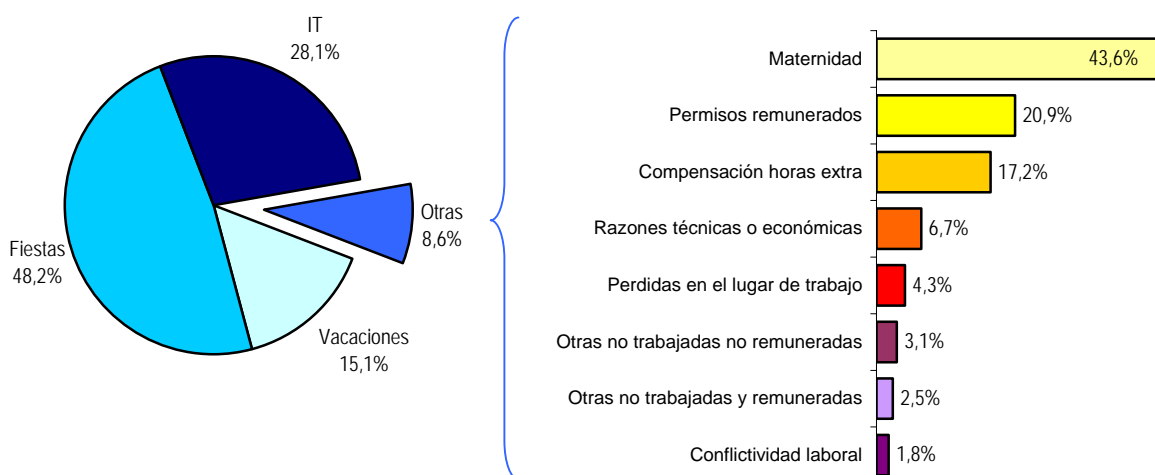

Los trabajadores a tiempo completo tienen 169,5 horas pactadas, 149,8 horas efectivas y 20,6 horas no trabajadas al mes. Los trabajadores a tiempo parcial tienen 86,8 horas pactadas, 77,3 horas efectivas y 9,8 horas no trabajadas al mes.

Por sectores de actividad, **la Construcción tiene más horas pactadas y efectivas a tiempo completo, mientras que el sector Servicios presenta más horas pactadas y efectivas a tiempo parcial.**

Las comunidades con más horas efectivas son Extremadura, Canarias y Comunitat Valenciana. Por el contrario, País Vasco, Comunidad Foral de Navarra y Principado de Asturias son las que presentan menos horas efectivas.

Más información en INEbase – www.ine.es Todas las notas de prensa en: www.ine.es/prensa/prensa.htm

Gabinete de prensa: Teléfonos: 91 583 93 63 / 94 08 – Fax: 91 583 90 87 - gprensa@ines.es

Área de información: Teléfono: 91 583 91 00 – Fax: 91 583 91 58 – info@ine.es

Índice de Costes Laborales - Definiciones

Trabajador

Se entiende por tal a toda persona ligada a la unidad productora mediante un contrato de trabajo, independientemente de la modalidad de dicho contrato.

Los trabajadores objeto de encuesta son todos los trabajadores asociados a la cuenta de cotización por los que haya existido obligación de cotizar durante al menos un día en el mes de referencia.

A efectos del cálculo del coste laboral por trabajador, aquellos que han estado de alta en la cuenta de cotización durante un periodo de tiempo inferior al mes se contabilizan como la parte proporcional al tiempo que han estado de alta en dicha cuenta.

Para los resultados obtenidos de coste salarial y jornada laboral, los trabajadores se clasifican según su tipo de jornada en trabajadores a tiempo completo y a tiempo parcial. Se consideran trabajadores a tiempo completo aquellos que realizan la jornada habitual de la empresa en la actividad de que se trate. Son trabajadores a tiempo parcial, y así debe quedar reflejado en su contrato, aquellos que realicen una jornada inferior a la jornada considerada como habitual de la empresa en la actividad de que se trate o, en caso de no existir ésta, inferior a la máxima legal establecida.

Coste Laboral

Se define como el coste total en que incurre el empleador por la utilización de factor trabajo. Incluye el Coste Salarial más los Otros Costes.

Coste Salarial

Comprende todas las remuneraciones, tanto en metálico como en especie, realizadas a los trabajadores por la prestación profesional de sus servicios laborales por cuenta ajena, ya retribuyan el trabajo efectivo, cualquiera que sea la forma de remuneración, o los periodos de descanso computables como de trabajo.

El Coste Salarial incluye por tanto el salario base, complementos salariales, pagos por horas extraordinarias, pagos extraordinarios y pagos atrasados.

Todos estos componentes se recogen en términos brutos, es decir, antes de practicar retenciones o pagos a la Seguridad Social por cuenta del trabajador.

Otros Costes

Los Otros Costes incluyen las Percepciones no Salariales y las Cotizaciones Obligatorias a la Seguridad Social:

Las Percepciones no Salariales son las retribuciones percibidas por el trabajador no por el desarrollo de su actividad laboral sino como compensación de gastos ocasionados por la ejecución del trabajo o para cubrir necesidades o situaciones de inactividad no imputables al trabajador. Comprenden las prestaciones sociales directas (pagos por incapacidad temporal, desempleo, indemnizaciones por despido, etc.), y otras percepciones no salariales, como los pagos compensatorios (quebranto de moneda, desgaste de útiles o herramientas, adquisición de prendas de trabajo, gastos de locomoción y dietas de viaje, plus de distancia y transporte urbano, indemnizaciones por traslados, por finalización de contrato, etc.).

Las Cotizaciones Obligatorias a la Seguridad Social son las aportaciones legalmente establecidas que el empleador hace al Sistema de la Seguridad Social en favor de sus empleados para cubrir las prestaciones que el Sistema establece y que son las derivadas de situaciones de enfermedad, maternidad, accidente laboral, invalidez, jubilación, familia, supervivencia, desempleo, formación profesional, garantía salarial o cualquier otra contingencia cubierta por el Sistema de Seguridad Social.

Jornada Laboral

Es el número de horas que cada trabajador dedica a desempeñar su actividad laboral. Se distinguen los siguientes conceptos:

Horas pactadas: Son las horas legalmente establecidas por acuerdo verbal, contrato individual o convenio colectivo entre el trabajador y la empresa.

Horas efectivas: Son las horas realmente trabajadas tanto en periodos normales de trabajo como en jornada extraordinaria, incluyendo las horas perdidas en lugar de trabajo, que tienen la consideración de tiempo efectivo en virtud de la normativa vigente.

Se obtienen como la suma de las horas pactadas más las horas extras y/o complementarias menos las horas no trabajadas excepto las horas perdidas en el lugar de trabajo.

Horas no trabajadas: Son las horas no trabajadas durante la jornada laboral por cualquier motivo (vacaciones y fiestas, incapacidad temporal, maternidad, adopción y motivos personales, descansos como compensación por horas extraordinarias, horas de representación sindical, cumplimiento de un deber inexcusable, asistencia a exámenes y visitas médicas, días u horas no trabajadas por razones técnicas, organizativas o de producción, horas perdidas en el lugar de trabajo, conflictividad laboral, absentismo, guarda legal, cierre patronal, etc.).

Encuesta Trimestral de Coste Laboral (ETCL)

Segundo trimestre de 2007

Base año 2000

Coste Laboral total

1. Resultados nacionales

	Coste laboral por trabajador y mes			Coste laboral por hora efectiva		
	Euros	Índice	Tasa ¹	Euros	Índice	Tasa ¹
TOTAL	2282,89	129,9	3,9	16,50	131,4	4,2
INDUSTRIA	2576,44	130,2	2,7	17,81	130,6	2,8
CONSTRUCCIÓN	2291,67	140,3	4,4	15,23	140,5	4,7
SERVICIOS	2203,05	129,6	4,4	16,43	131,5	4,7

¹ Mismo trimestre del año anterior

2. Resultados comunidades autónomas

	Coste laboral por trabajador y mes			Coste laboral por hora efectiva		
	Euros	Índice	Tasa ¹	Euros	Índice	Tasa ¹
TOTAL	2282,89	129,9	3,9	16,50	131,4	4,2
Andalucía	2069,77	129,0	2,7	14,95	131,6	4,3
Aragón	2348,87	135,7	4,5	16,99	134,5	4,7
Asturias (Principado de)	2273,57	129,5	4,8	16,91	130,7	4,4
Baleares (Illes)	2082,27	132,9	5,2	14,76	136,4	6,6
Canarias	1911,52	127,1	5,4	13,53	128,4	5,5
Cantabria	2092,19	126,4	4,1	15,06	127,2	4,9
Castilla y León	2075,42	124,7	2,8	15,37	128,5	4,1
Castilla-La Mancha	2037,69	133,7	3,1	14,45	136,4	4,0
Cataluña	2508,44	136,2	4,8	18,11	135,4	4,5
Comunitat Valenciana	2045,69	129,0	3,2	14,50	128,4	2,4
Extremadura	1834,43	127,0	5,3	12,92	125,7	4,0
Galicia	1911,37	124,6	3,3	13,92	129,6	3,7
Madrid (Comunidad de)	2690,24	129,3	3,9	19,39	132,7	4,2
Murcia (Región de)	1945,80	134,0	3,7	14,26	135,3	4,6
Navarra (Comunidad Foral de)	2491,32	128,8	2,2	18,57	130,7	2,9
País Vasco	2538,74	123,5	4,4	19,24	125,1	5,1
Rioja (La)	2151,11	129,5	1,6	15,77	133,4	1,5

¹ Mismo trimestre del año anterior

Encuesta Trimestral de Coste Laboral (ETCL)

Segundo trimestre de 2007

Base año 2000

Coste salarial

1. Resultados nacionales

	Coste salarial por trabajador y mes			Coste salarial por hora efectiva		
	Euros	Índice	Tasa ¹	Euros	Índice	Tasa ¹
TOTAL	1686,18	127,1	3,8	12,19	128,7	4,2
INDUSTRIA	1906,66	128,2	3,1	13,18	128,5	3,3
CONSTRUCCIÓN	1601,56	134,7	3,9	10,64	134,9	4,2
SERVICIOS	1645,43	127,3	4,3	12,27	129,3	4,6

¹ Mismo trimestre del año anterior

2. Resultados comunidades autónomas

	Coste salarial por trabajador y mes			Coste salarial por hora efectiva		
	Euros	Índice	Tasa ¹	Euros	Índice	Tasa ¹
TOTAL	1686,18	127,1	3,8	12,19	128,7	4,2
Andalucía	1508,58	124,8	3,6	10,89	127,4	5,2
Aragón	1746,48	135,0	5,0	12,63	133,8	5,2
Asturias (Principado de)	1677,72	128,7	5,6	12,48	130,0	5,2
Baleares (Illes)	1534,08	130,2	5,2	10,87	133,7	6,6
Canarias	1397,45	123,4	5,5	9,89	124,6	5,5
Cantabria	1506,61	122,3	4,0	10,85	123,2	4,9
Castilla y León	1536,16	124,2	4,3	11,38	128,0	5,6
Castilla-La Mancha	1483,43	130,2	2,6	10,52	132,8	3,4
Cataluña	1879,15	134,5	4,5	13,57	133,8	4,1
Comunitat Valenciana	1496,78	126,9	3,3	10,61	126,3	2,5
Extremadura	1336,08	123,3	5,7	9,41	121,9	4,4
Galicia	1382,72	120,2	3,5	10,07	124,9	4,0
Madrid (Comunidad de)	2004,16	125,7	3,0	14,44	128,9	3,4
Murcia (Región de)	1404,29	130,4	2,4	10,29	131,8	3,3
Navarra (Comunidad Foral de)	1865,58	128,6	2,4	13,91	130,6	3,2
País Vasco	1872,57	120,9	4,5	14,19	122,4	5,3
Rioja (La)	1622,78	130,9	3,1	11,90	134,8	3,0

¹ Mismo trimestre del año anterior

Encuesta Trimestral de Coste Laboral (ETCL)

Segundo trimestre de 2007

Base año 2000

Otros costes

1. Resultados nacionales

	Otros costes por trabajador y mes			Otros costes por hora efectiva		
	Euros	Índice	Tasa ¹	Euros	Índice	Tasa ¹
TOTAL	596,71	138,2	4,0	4,31	139,5	4,4
INDUSTRIA	669,78	136,3	1,6	4,63	137,0	1,5
CONSTRUCCIÓN	690,11	155,5	5,4	4,59	155,6	5,8
SERVICIOS	557,62	137,0	4,7	4,16	138,7	5,1

¹ Mismo trimestre del año anterior

2. Resultados comunidades autónomas

	Otros costes por trabajador y mes			Otros costes por hora efectiva		
	Euros	Índice	Tasa ¹	Euros	Índice	Tasa ¹
TOTAL	596,71	138,2	4,0	4,31	139,5	4,4
Andalucía	561,19	141,8	0,3	4,06	144,5	2,0
Aragón	602,39	137,9	3,1	4,36	136,7	3,6
Asturias (Principado de)	595,85	131,7	2,7	4,43	132,6	2,3
Baleares (Illes)	548,19	141,0	5,3	3,89	144,6	6,9
Canarias	514,07	138,4	5,1	3,64	140,0	5,2
Cantabria	585,58	138,0	4,3	4,21	138,9	5,0
Castilla y León	539,26	126,1	-1,1	3,99	130,0	0,0
Castilla-La Mancha	554,26	144,0	4,6	3,93	147,2	5,4
Cataluña	629,29	141,3	5,9	4,54	140,1	5,6
Comunitat Valenciana	548,91	135,1	2,9	3,89	134,6	2,1
Extremadura	498,35	138,3	4,3	3,51	137,1	2,9
Galicia	528,65	138,0	2,7	3,85	143,7	2,9
Madrid (Comunidad de)	686,08	141,1	6,4	4,95	145,2	6,9
Murcia (Región de)	541,51	144,1	7,3	3,97	145,4	8,2
Navarra (Comunidad Foral de)	625,74	129,2	1,5	4,66	130,9	2,0
País Vasco	666,17	131,4	4,0	5,05	133,2	4,8
Rioja (La)	528,33	125,5	-2,6	3,87	129,4	-2,8

¹ Mismo trimestre del año anterior

Encuesta Trimestral de Coste Laboral (ETCL)

Segundo trimestre de 2007

Base año 2000

Jornada laboral

1. Resultados nacionales

	Horas por trabajador y mes								
	Total trabajadores			Tiempo completo			Tiempo parcial		
	Horas pactadas	Horas efectivas	Horas no trabajadas	Horas pactadas	Horas efectivas	Horas no trabajadas	Horas pactadas	Horas efectivas	Horas no trabajadas
TOTAL	156,5	138,4	18,9	169,5	149,8	20,6	86,8	77,3	9,8
INDUSTRIA	165,3	144,7	22,0	170,6	149,3	23,0	82,6	74,5	8,2
CONSTRUCCIÓN	168,2	150,5	18,2	171,1	153,1	18,6	84,6	76,9	7,9
SERVICIOS	151,7	134,1	18,2	168,7	149,1	20,4	87,2	77,5	10,0

2. Resultados comunidades autónomas

	Horas por trabajador y mes								
	Total trabajadores			Tiempo completo			Tiempo parcial		
	Horas pactadas	Horas efectivas	Horas no trabajadas	Horas pactadas	Horas efectivas	Horas no trabajadas	Horas pactadas	Horas efectivas	Horas no trabajadas
TOTAL	156,5	138,4	18,9	169,5	149,8	20,6	86,8	77,3	9,8
Andalucía	154,3	138,5	16,3	168,8	151,4	18,1	85,3	77,3	8,1
Aragón	157,0	138,3	20,1	169,5	149,2	21,8	81,7	72,0	10,0
Asturias (Principado de)	153,8	134,5	20,0	166,9	145,6	22,1	76,9	69,5	7,5
Balears (Illes)	156,7	141,1	16,2	170,4	152,8	18,3	100,2	92,8	7,6
Canarias	159,6	141,3	18,7	171,4	151,5	20,3	86,5	78,2	8,8
Cantabria	157,3	138,9	19,3	169,2	149,3	20,9	87,3	78,0	9,8
Castilla y León	154,2	135,0	19,9	168,4	147,1	22,0	82,4	73,7	9,3
Castilla-La Mancha	158,5	141,0	18,2	169,6	151,0	19,4	78,6	69,1	9,6
Cataluña	155,8	138,5	18,4	170,3	151,3	20,2	85,6	76,1	9,7
Comunitat Valenciana	158,6	141,1	18,3	170,6	151,7	19,7	95,6	85,3	10,5
Extremadura	157,9	142,0	16,4	169,4	152,5	17,5	78,7	69,9	9,1
Galicia	156,8	137,3	20,3	169,8	148,7	22,0	81,3	71,4	10,4
Madrid (Comunidad de)	158,5	138,8	20,7	169,3	148,2	22,2	90,0	79,0	11,2
Murcia (Región de)	155,0	136,4	19,2	170,4	150,4	20,7	92,2	79,3	13,1
Navarra (Comunidad Foral de)	153,3	134,1	20,2	167,5	146,5	22,3	81,2	71,7	9,8
País Vasco	153,2	132,0	21,8	165,8	142,7	23,8	80,1	70,0	10,1
Rioja (La)	155,3	136,4	19,9	169,7	148,8	21,9	87,5	77,8	10,1

Más información en INEbase – www.ine.es Todas las notas de prensa en: www.ine.es/prensa/prensa.htm

Gabinete de prensa: Teléfonos: 91 583 93 63 / 94 08 – Fax: 91 583 90 87 gprensa@ines.es

Área de información: Teléfono: 91 583 91 00 – Fax: 91 583 91 58 info@ine.es