

17 de julio de 2013

**Indicadores de Actividad del Sector Servicios (IASS). Base 2010**  
 Mayo 2013. *Datos Provisionales*

**La tasa anual de la cifra de negocios del Sector Servicios de Mercado se sitúa en el -2,1% en la serie original y en el -2,2% en la serie desestacionalizada**

**La variación mensual es del 1,4% si se eliminan los efectos estacionales y de calendario**

La cifra de negocios del Sector Servicios de Mercado experimenta una variación del -2,1% en mayo respecto al mismo mes del año anterior. Esta tasa es 2,7 puntos inferior de la registrada en abril.

Si se eliminan los efectos estacionales y de calendario, la tasa anual es del -2,2%, lo que supone 0,9 puntos más que la de abril.

**Índice general de cifra de negocios del Sector Servicios de Mercado**  
**Tasa anual**

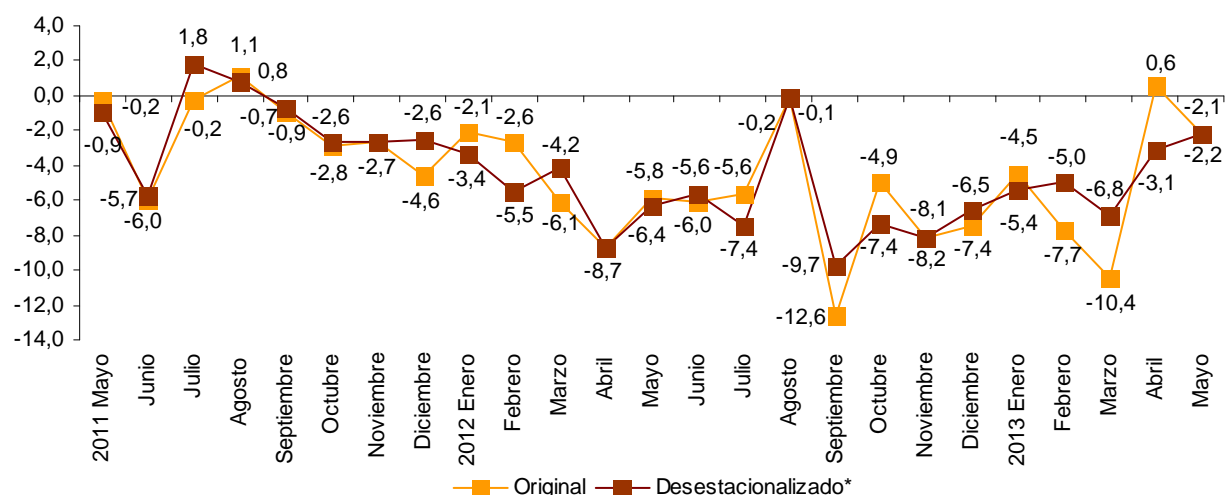

\* Desestacionalizado: Corregido de efectos estacionales y de calendario.

## Evolución anual de la cifra de negocios del Sector Servicios

El Comercio disminuye su cifra de negocio un 1,9%, mientras que los Otros Servicios bajan un 2,5%.

Por sectores, todos presentan tasas negativas excepto *Hostelería* (0,8%). Los mayores descensos se dan en *Venta y reparación de vehículos y motocicletas* (-7,9%) e *Información y comunicaciones* (-4,8%).

Si se eliminan los efectos estacionales y de calendario, todos los sectores presentan tasas negativas respecto a mayo del año anterior, excepto *Hostelería*, que sube un 0,5%.

### Tasas anuales del índice nacional de cifra de negocios por sectores

	Índice original	Índice desestacionalizado
	Tasa anual (%)	Tasa anual (%)
<b>ÍNDICE GENERAL</b>	-2,1	-2,2
1. Comercio	-1,9	-2,0
1.1. Venta y reparación de vehículos y motocicletas	-7,9	-8,0
1.2. Comercio al por mayor e intermediarios del comercio	-0,4	-0,6
1.3. Comercio al por menor	-2,9	-2,8
2. Otros servicios	-2,5	-2,6
2.1. Transporte y almacenamiento	-0,9	-0,8
2.2. Hostelería	0,8	0,5
2.3. Información y comunicaciones	-4,8	-4,9
2.4. Actividades profesionales, científicas y técnicas	-4,0	-4,2
2.5. Actividades administrativas y servicios auxiliares	-4,0	-4,2

En un análisis más detallado se pueden observar las actividades que registran las tasas anuales más altas y las que presentan los mayores descensos en el mes de mayo.

### Actividades con las tasas anuales de cifra de negocios del Sector Servicios más altas

Actividad (Agregado elemental)	Índice original	Tasa anual (%)
Comercio al por mayor de materias primas agrarias y de animales vivos	109,6	6,6
Servicios de alojamiento	107,0	5,3
Intermediarios del comercio	95,1	3,6
Transporte por ferrocarril	105,3	2,6

### Actividades con las tasas anuales de cifra de negocios del Sector Servicios más bajas

Actividad (Agregado elemental)	Índice original	Tasa anual (%)
Actividades cinematográficas, de programas de televisión y edición musical	89,2	-18,9
Transporte marítimo y por vías navegables	74,5	-14,1
Servicios de información	94,4	-12,0
Comercio al por mayor de otra maquinaria, equipos y suministros	88,8	-11,5

## Resultados por comunidades autónomas. Tasas de variación anual de la cifra de negocios

Illes Balears (6,4%), Región de Murcia (1,1%) y La Rioja (1,0%) son las comunidades que registran tasas positivas de la cifra de negocios del Sector Servicios de Mercado en el mes de mayo.

Por su parte, las que presentan los mayores descensos son Cantabria (-7,9%) y Comunidad Foral de Navarra (-6,4%).

### Índice general por comunidades autónomas Tasa anual de la cifra de negocios

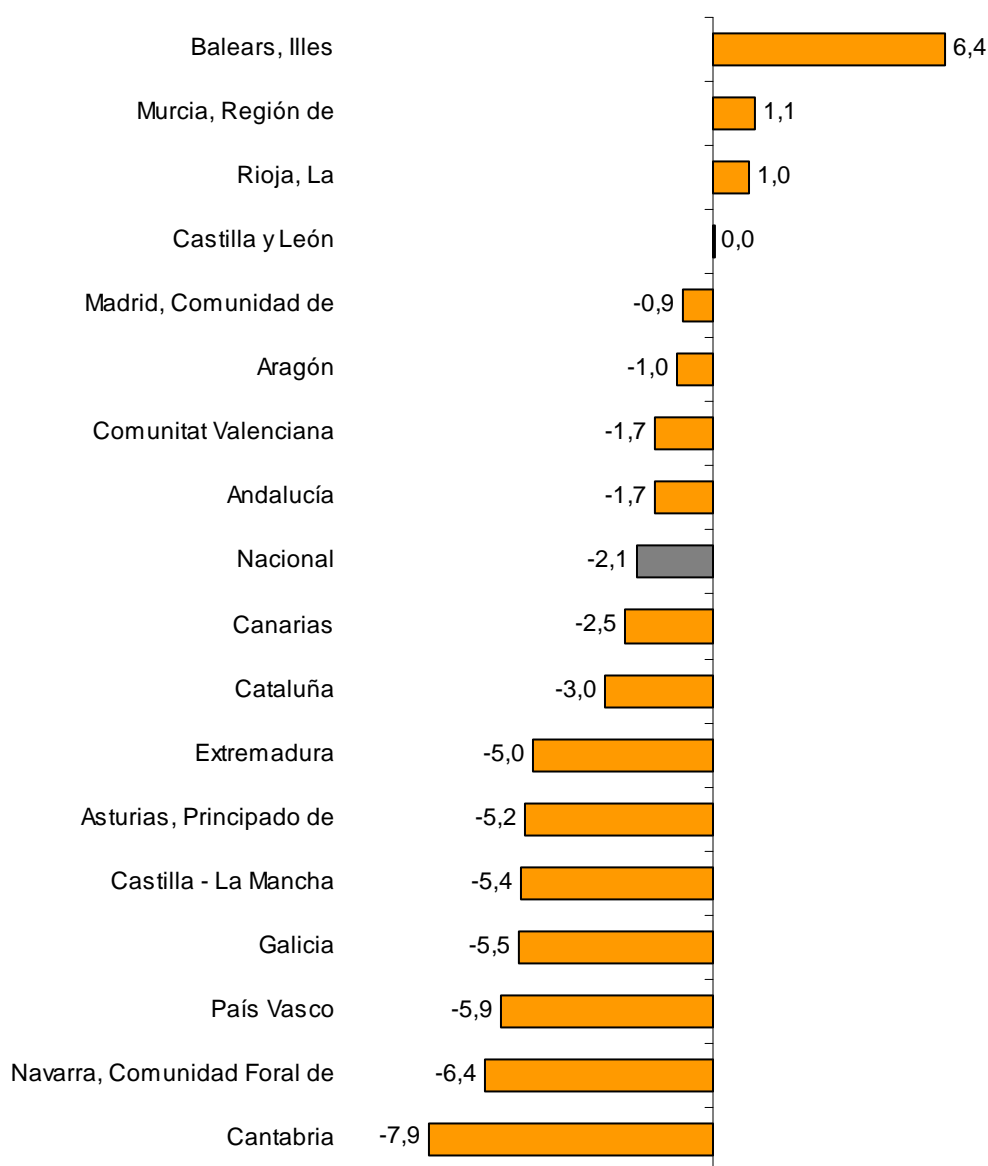

## Evolución mensual de la cifra de negocios del Sector Servicios corregida de efectos estacionales y de calendario

La variación mensual del índice general de la cifra de negocios del Sector Servicios de Mercado entre los meses de mayo y abril, eliminando tanto el efecto de calendario como la estacionalidad, es del 1,4%. Esta tasa es casi un punto superior a la de abril.

### Índice general de cifra de negocios del Sector Servicios de Mercado Corregido de efectos estacionales y de calendario. Tasa mensual

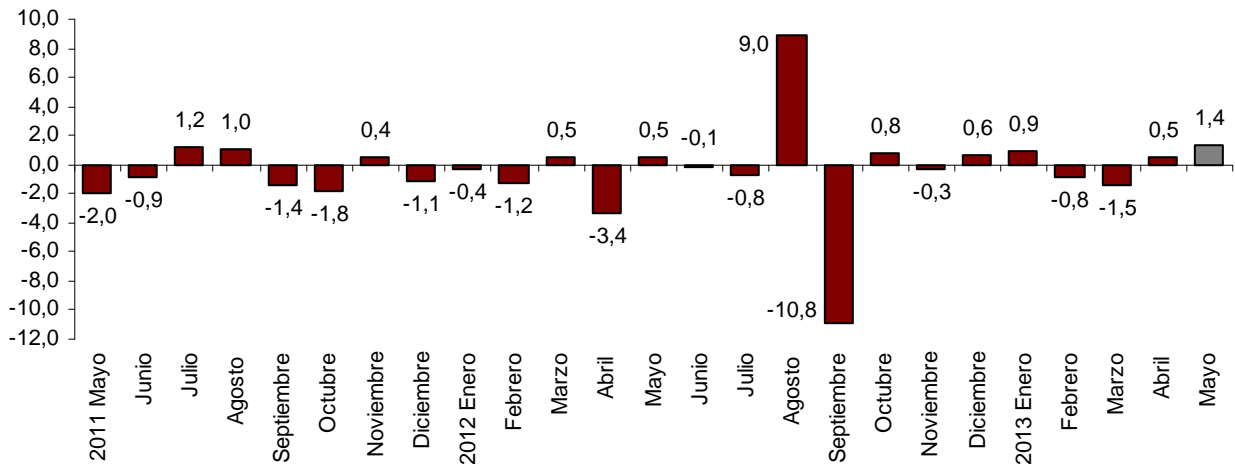

## Evolución mensual de la cifra de negocios por sectores corregida de efectos estacionales y de calendario

Si se eliminan los efectos estacionales y de calendario, Comercio (1,8%) y Otros Servicios (0,4%) presentan variaciones mensuales positivas. *Venta y reparación de vehículos y motocicletas*, *Información y comunicaciones* (ambas -0,5%) y *Transporte y almacenamiento* (-0,1%) registran tasas negativas. *Hostelería* es el sector que más sube (3,0%).

### Índice de cifra de negocios general y por sectores Corregido de efectos estacionales y de calendario. Tasa mensual

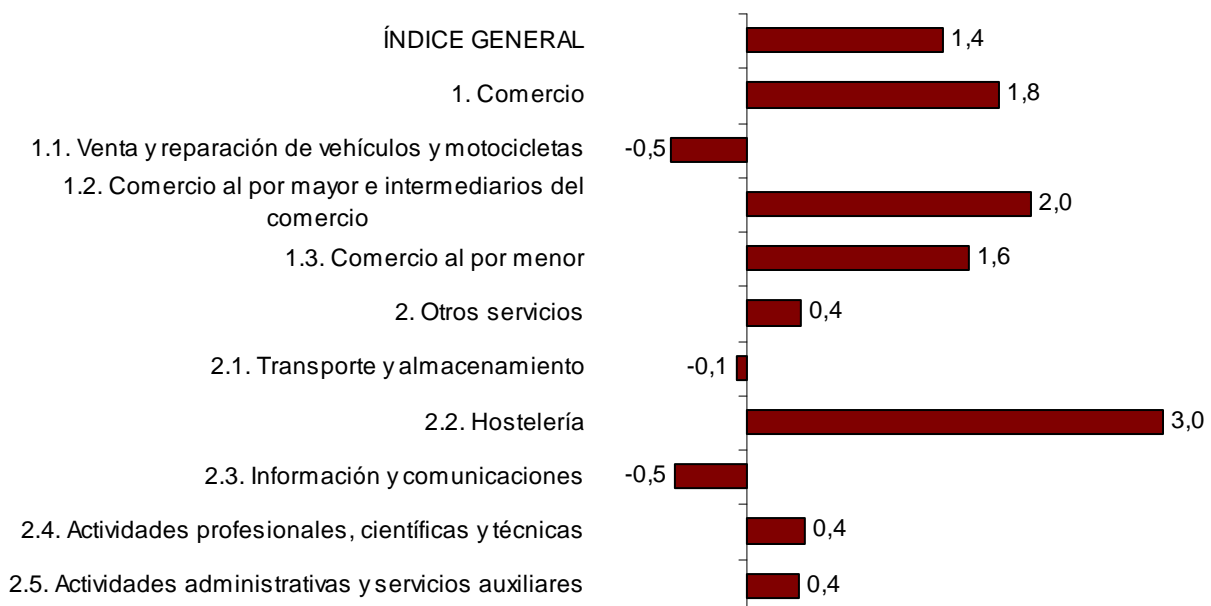

## Evolución de la ocupación

El empleo en el Sector Servicios de Mercado experimenta una variación del  $-1,7\%$  en mayo respecto al mismo mes del año anterior. Esta tasa sube cuatro décimas respecto a la registrada en abril.

El Comercio presenta una variación anual del  $-2,0\%$  y Otros Servicios del  $-1,4\%$ .

Todos los sectores registran tasas negativas excepto *Hostelería* ( $0,1\%$ ). Los que presentan los descensos más acusados son *Venta y reparación de vehículos y motocicletas* ( $-3,8\%$ ) e *Información y comunicaciones* ( $-3,7\%$ ).

## Índices nacionales de ocupación por sectores

	Índice	Tasa (%)	
		Mensual	Anual
<b>ÍNDICE GENERAL</b>	95,3	0,9	-1,7
1. Comercio	94,5	0,0	-2,0
1.1. Venta y reparación de vehículos y motocicletas	88,2	-0,2	-3,8
1.2. Comercio al por mayor e intermediarios del comercio	95,3	-0,3	-1,8
1.3. Comercio al por menor	95,1	0,3	-1,9
2. Otros servicios	95,9	1,4	-1,4
2.1. Transporte y almacenamiento	93,9	0,1	-2,3
2.2. Hostelería	99,7	3,8	0,1
2.3. Información y comunicaciones	93,8	-0,2	-3,7
2.4. Actividades profesionales, científicas y técnicas	94,5	0,1	-2,1
2.5. Actividades administrativas y servicios auxiliares	94,7	1,5	-1,1

## Resultados por comunidades autónomas. Tasas de variación anual de la ocupación

Todas las comunidades presentan tasas negativas en el empleo respecto a mayo de 2012, excepto Illes Balears (3,6%).

Principado de Asturias (-3,4%), Comunidad de Madrid (-2,9%) y Cantabria y Castilla y León (ambas con -2,8%) registran los mayores descensos de la ocupación.

### Índice general por comunidades autónomas Tasa anual de ocupación

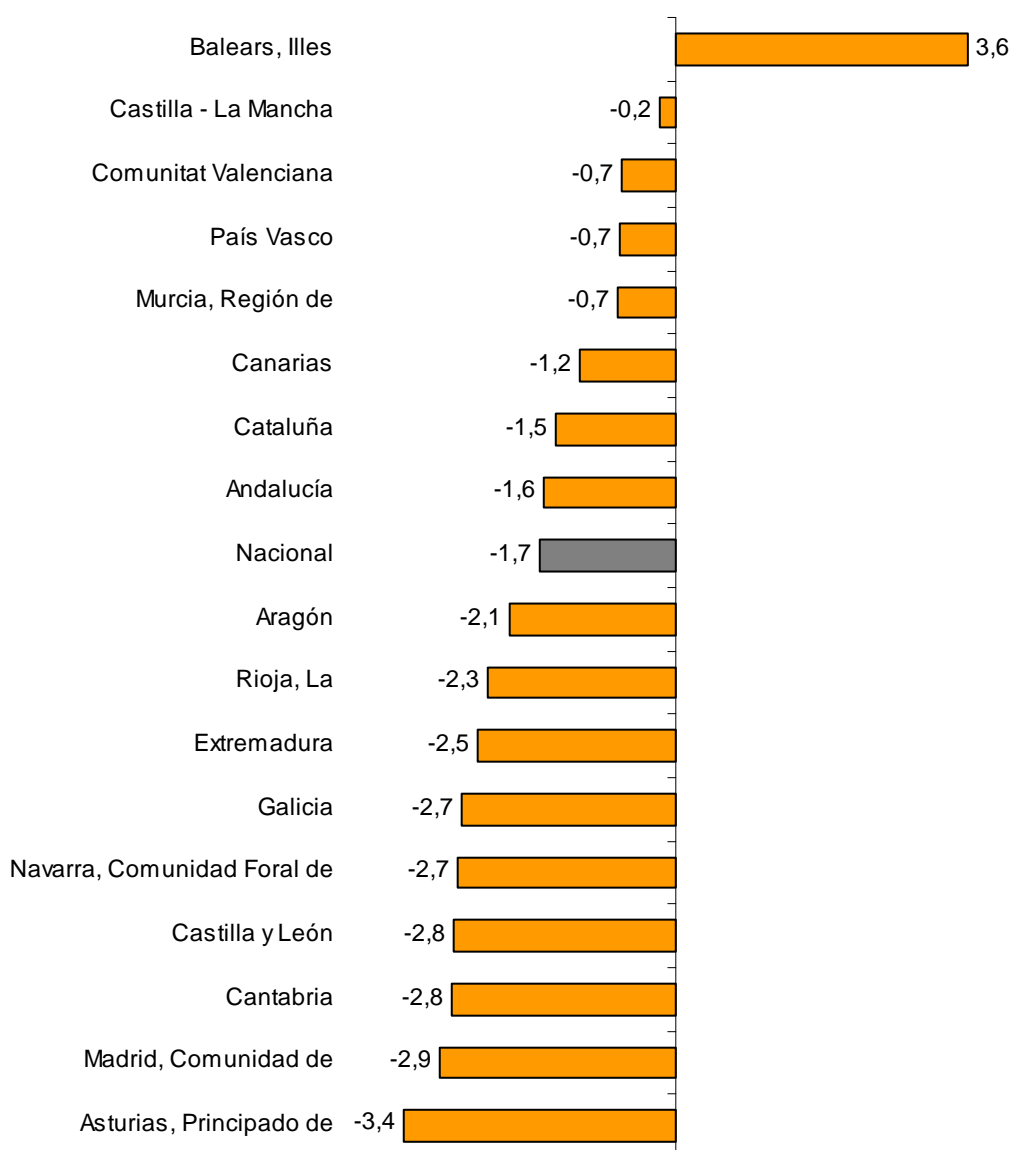

## Indicadores de Actividad del Sector Servicios. Base 2010 Mayo 2013

Datos provisionales

### 1. Índices nacionales de cifra de negocios por ramas de actividad

	Índice	Tasa (%)		
		Mensual	Anual	Media de lo que va de año
<b>ÍNDICE GENERAL</b>	<b>92,7</b>	<b>3,3</b>	<b>-2,1</b>	<b>-4,9</b>
<b>1. COMERCIO</b>	<b>91,6</b>	<b>2,8</b>	<b>-1,9</b>	<b>-4,9</b>
<b>1.1. VENTA Y REPARACIÓN DE VEHÍCULOS Y MOTOCICLETAS</b>	<b>75,4</b>	<b>2,2</b>	<b>-7,9</b>	<b>-13,7</b>
Venta de vehículos, motocicletas y repuestos	73,4	2,4	-8,2	-14,8
Mantenimiento y reparación de vehículos	86,5	1,4	-6,2	-7,7
<b>1.2. COMERCIO AL POR MAYOR E INTERMEDIARIOS DEL COMERCIO</b>	<b>94,6</b>	<b>2,6</b>	<b>-0,4</b>	<b>-3,4</b>
Intermediarios del comercio	95,1	-5,8	3,6	-1,0
Materias primas agrarias y de animales vivos	109,6	1,0	6,6	0,7
Productos alimenticios, bebidas y tabaco	97,5	6,0	2,3	0,0
Artículos de uso doméstico	93,9	-3,6	-0,7	-2,9
Equipos para las tecnologías de la información y las comunicaciones	70,3	-2,4	-1,4	-3,2
Otra maquinaria, equipos y suministros	88,8	7,2	-11,5	-9,9
Otro comercio al por mayor especializado	98,8	5,6	-0,7	-6,1
No especializado	96,2	-1,5	2,4	-5,1
<b>1.3. COMERCIO AL POR MENOR</b>	<b>91,3</b>	<b>3,2</b>	<b>-2,9</b>	<b>-5,0</b>
<b>2. OTROS SERVICIOS</b>	<b>94,6</b>	<b>4,1</b>	<b>-2,5</b>	<b>-4,8</b>
<b>2.1. TRANSPORTE Y ALMACENAMIENTO</b>	<b>102,8</b>	<b>2,7</b>	<b>-0,9</b>	<b>-1,7</b>
Transporte terrestre	100,6	3,4	-1,8	-2,3
- Transporte por ferrocarril	105,3	10,8	2,6	0,3
- Transporte por taxi	102,4	9,2	0,1	-4,3
- Otro transporte terrestre de pasajeros	105,3	5,1	-6,5	-7,4
- Transporte de mercancías por carretera y servicios de mudanza	99,1	2,0	-1,3	-1,2
Transporte marítimo y por vías navegables interiores	74,5	3,9	-14,1	-10,4
Transporte aéreo	101,5	9,8	-0,5	-6,2
Almacenamiento y actividades anexas al transporte	109,6	1,0	0,8	0,6
Actividades postales y de correos	91,2	-2,6	-3,9	-4,8
<b>2.2. HOSTELERÍA</b>	<b>96,9</b>	<b>13,0</b>	<b>0,8</b>	<b>-4,0</b>
Servicios de alojamiento	107,0	25,6	5,3	-2,4
Servicios de comidas y bebidas	93,7	8,0	-1,1	-4,6
<b>2.3. INFORMACIÓN Y COMUNICACIONES</b>	<b>91,2</b>	<b>2,2</b>	<b>-4,8</b>	<b>-6,5</b>
Edición	83,8	2,1	-6,6	-4,9
Actividades cinematográficas, de programas de televisión y edición musical	89,2	-1,7	-18,9	-13,7
Programación y emisión de radio y televisión	96,8	6,4	-0,9	-5,6
Telecomunicaciones	82,8	3,5	-4,8	-8,3
Programación, consultoría y otras actividades relacionadas con la informática	108,6	1,1	-1,2	-2,8
Servicios de información	94,4	-4,2	-12,0	-8,3
<b>2.4. ACTIVIDADES PROFESIONALES, CIENTÍFICAS Y TÉCNICAS</b>	<b>89,4</b>	<b>-0,9</b>	<b>-4,0</b>	<b>-6,9</b>
Actividades jurídicas, de contabilidad y de consultoría de gestión empresarial	91,7	-8,4	-4,7	-5,4
Servicios técnicos de arquitectura e ingeniería; ensayos y análisis técnicos	87,9	1,7	-1,1	-5,9
Publicidad y estudios de mercado	89,7	10,3	-6,0	-10,7
Otras actividades profesionales, científicas y técnicas	82,1	-6,1	-7,5	-7,9
<b>2.5. ACTIVIDADES ADMINISTRATIVAS Y SERVICIOS AUXILIARES</b>	<b>92,6</b>	<b>8,8</b>	<b>-4,0</b>	<b>-6,8</b>
Actividades relacionadas con el empleo	94,8	8,1	0,5	-2,4
Agencias de viaje y operadores turísticos	92,2	22,6	-2,8	-7,7
Actividades de seguridad e investigación	94,8	-1,0	-0,8	-2,7
Actividades de limpieza	95,7	0,4	-4,6	-4,5
Actividades administrativas de oficina	82,4	1,0	-8,8	-11,5

## 2. Índices nacionales de cifra de negocios corregidos de efectos de calendario

	Índice	Tasa (%)		
		Mensual	Anual	Media de lo que va de año
<b>ÍNDICE GENERAL</b>	<b>92,3</b>	<b>5,3</b>	<b>-2,1</b>	<b>-4,5</b>
1. Comercio	91,1	5,2	-1,9	-4,5
1.1. Venta y reparación de vehículos y motocicletas	74,7	7,2	-7,8	-12,8
1.2. Comercio al por mayor e intermediarios del comercio	94,0	5,7	-0,3	-3,1
1.3. Comercio al por menor	90,8	3,9	-2,8	-4,7
2. Otros servicios	94,3	5,3	-2,5	-4,5
2.1. Transporte y almacenamiento	102,3	4,6	-0,9	-1,3
2.2. Hostelería	97,0	11,0	0,8	-3,5
2.3. Información y comunicaciones	90,9	3,7	-4,8	-6,2
2.4. Actividades profesionales, científicas y técnicas	89,2	2,4	-4,0	-7,0
2.5. Actividades administrativas y servicios auxiliares	92,4	7,8	-4,0	-6,3

## 3. Índices nacionales de cifra de negocios corregidos de efectos estacionales y de calendario

	Índice	Tasa (%)		
		Mensual	Anual	Media de lo que va de año
<b>ÍNDICE GENERAL</b>	<b>90,7</b>	<b>1,4</b>	<b>-2,2</b>	<b>-4,5</b>
1. Comercio	89,9	1,8	-2,0	-4,5
1.1. Venta y reparación de vehículos y motocicletas	70,4	-0,5	-8,0	-13,0
1.2. Comercio al por mayor e intermediarios del comercio	92,3	2,0	-0,6	-3,2
1.3. Comercio al por menor	92,0	1,6	-2,8	-4,7
2. Otros servicios	91,9	0,4	-2,6	-4,6
2.1. Transporte y almacenamiento	98,4	-0,1	-0,8	-1,5
2.2. Hostelería	94,2	3,0	0,5	-3,7
2.3. Información y comunicaciones	89,3	-0,5	-4,9	-6,2
2.4. Actividades profesionales, científicas y técnicas	87,2	0,4	-4,2	-7,1
2.5. Actividades administrativas y servicios auxiliares	91,0	0,4	-4,2	-6,2



## 4. Índice general de cifra de negocios corregido de efectos estacionales y de calendario

		Tasa (%)		
		Anual <sup>1</sup>	Trimestral <sup>2</sup>	Mensual <sup>3</sup>
2009		-13,6		
2010		0,8		
2011		-1,0		
2012		-6,1		
2013		-4,5		
2011	TII	-2,0		-0,5
	TIII	0,6		0,1
	TIV	-2,6		-2,4
2012	TI	-4,3		-1,6
	TII	-6,9		-3,2
	TIII	-5,7		1,3
	TIV	-7,3		-4,1
2013	TI	-5,7		0,1
	TII	-2,7		0,0
2012	MAY	-6,4		0,5
	JUN	-5,6		-0,1
	JUL	-7,4		-0,8
	AGO	-0,2		9,0
	SEP	-9,7		-10,8
	OCT	-7,4		0,8
	NOV	-8,1		-0,3
	DIC	-6,5		0,6
2013	ENE	-5,4		0,9
	FEB	-5,0		-0,8
	MAR	-6,8		-1,5
	ABR	-3,1		0,5
	MAY	-2,2		1,4

Nota:

<sup>1</sup>**Tasa anual:** Variación de un periodo sobre el mismo periodo del año anterior

<sup>2</sup>**Tasa trimestral:** Variación de un trimestre sobre el trimestre anterior. En el trimestre actual es la variación de lo que va de trimestre sobre el trimestre anterior

<sup>3</sup>**Tasa mensual:** Variación de un mes sobre el mes anterior

## 5. Índices nacionales de ocupación por ramas de actividad

	Índice	Tasa (%)		
		Mensual	Anual	Media de lo que va de año
<b>ÍNDICE GENERAL</b>	<b>95,3</b>	<b>0,9</b>	<b>-1,7</b>	<b>-2,3</b>
1. COMERCIO	94,5	0,0	-2,0	-2,3
1.1. VENTA Y REPARACIÓN DE VEHÍCULOS Y MOTOCICLETAS	88,2	-0,2	-3,8	-4,6
Venta de vehículos, motocicletas y repuestos	85,2	-0,2	-5,5	-6,1
Mantenimiento y reparación de vehículos	91,6	-0,3	-2,1	-3,0
1.2. COMERCIO AL POR MAYOR E INTERMEDIARIOS DEL COMERCIO	95,3	-0,3	-1,8	-1,9
Intermediarios del comercio	97,1	0,2	-0,5	-1,7
Materias primas agrarias y de animales vivos	97,4	0,2	-1,1	-1,8
Productos alimenticios, bebidas y tabaco	99,9	-0,9	-0,7	-0,3
Artículos de uso doméstico	93,7	-0,1	-2,6	-1,1
Equipos para las tecnologías de la información y las comunicaciones	95,0	-1,0	-1,3	-2,8
Otra maquinaria, equipos y suministros	92,0	0,3	-2,6	-4,2
Otro comercio al por mayor especializado	90,5	-0,1	-2,8	-4,0
No especializado	93,8	0,0	-6,0	-5,5
1.3. COMERCIO AL POR MENOR	95,1	0,3	-1,9	-2,1
2. OTROS SERVICIOS	95,9	1,4	-1,4	-2,3
2.1. TRANSPORTE Y ALMACENAMIENTO	93,9	0,1	-2,3	-2,5
Transporte terrestre	94,4	0,2	-2,1	-2,3
- Transporte por ferrocarril	98,9	0,0	-0,7	-0,8
- Transporte por taxi	98,8	1,1	-1,4	-2,1
- Otro transporte terrestre de pasajeros	99,0	0,9	-2,3	-2,2
- Transporte de mercancías por carretera y servicios de mudanza	92,1	-0,1	-2,2	-2,5
Transporte marítimo y por vías navegables interiores	91,7	6,0	-3,7	-8,1
Transporte aéreo	92,5	-0,6	-6,4	-3,8
Almacenamiento y actividades anexas al transporte	95,8	0,0	-2,1	-2,3
Actividades postales y de correos	87,3	0,1	-2,7	-3,8
2.2. HOSTELERÍA	99,7	3,8	0,1	-1,5
Servicios de alojamiento	100,9	10,4	1,0	-2,9
Servicios de comidas y bebidas	99,6	2,2	-0,1	-1,1
2.3. INFORMACIÓN Y COMUNICACIONES	93,8	-0,2	-3,7	-3,9
Edición	83,5	-0,4	-6,4	-7,0
Actividades cinematográficas, de programas de televisión y edición musical	78,0	-0,9	-11,4	-12,9
Programación y emisión de radio y televisión	88,9	1,0	-7,0	-9,3
Telecomunicaciones	88,1	-0,7	-5,4	-4,9
Programación, consultoría y otras actividades relacionadas con la informática	101,6	-0,1	-1,3	-1,1
Servicios de información	96,2	-0,4	-2,9	-3,0
2.4. ACTIVIDADES PROFESIONALES, CIENTÍFICAS Y TÉCNICAS	94,5	0,1	-2,1	-2,4
Actividades jurídicas, de contabilidad y de consultoría de gestión empresarial	97,9	-0,2	-0,2	-0,7
Servicios técnicos de arquitectura e ingeniería; ensayos y análisis técnicos	89,8	-0,1	-4,0	-4,2
Publicidad y estudios de mercado	92,0	2,0	-5,8	-5,2
Otras actividades profesionales, científicas y técnicas	95,7	0,6	-1,3	-1,6
2.5. ACTIVIDADES ADMINISTRATIVAS Y SERVICIOS AUXILIARES	94,7	1,5	-1,1	-2,3
Actividades relacionadas con el empleo	95,4	6,5	1,3	-1,1
Agencias de viaje y operadores turísticos	89,0	1,0	-5,3	-4,8
Actividades de seguridad e investigación	92,4	0,4	-3,0	-3,4
Actividades de limpieza	94,6	0,4	-0,7	-2,0
Actividades administrativas de oficina	96,7	0,9	-1,9	-2,8

## 6. Índice general de cifra de negocios por comunidades autónomas

	Índice	Tasa (%)		
		Mensual	Anual	Media de lo que va de año
<b>ÍNDICE NACIONAL</b>	<b>92,7</b>	<b>3,3</b>	<b>-2,1</b>	<b>-4,9</b>
Andalucía	92,6	4,0	-1,7	-4,8
Aragón	94,5	2,6	-1,0	-3,7
Asturias, Principado de	88,0	1,8	-5,2	-5,1
Balears, Illes	104,7	18,0	6,4	2,2
Canarias	89,7	-1,0	-2,5	-4,4
Cantabria	87,3	5,5	-7,9	-7,3
Castilla y León	95,9	2,2	0,0	-2,5
Castilla-La Mancha	88,1	-0,3	-5,4	-5,4
Cataluña	93,9	1,6	-3,0	-5,3
Comunitat Valenciana	94,3	2,9	-1,7	-4,6
Extremadura	84,9	4,1	-5,0	-7,5
Galicia	92,0	-1,0	-5,5	-5,1
Madrid, Comunidad de	91,5	5,3	-0,9	-5,5
Murcia, Región de	99,5	3,6	1,1	-1,6
Navarra, Comunidad Foral de	90,6	5,2	-6,4	-6,6
País Vasco	90,7	2,8	-5,9	-5,7
Rioja, La	95,8	1,2	1,0	-0,1

## 7. Índice general de ocupación por comunidades autónomas

	Índice	Tasa (%)		
		Mensual	Anual	Media de lo que va de año
<b>ÍNDICE NACIONAL</b>	<b>95,3</b>	<b>0,9</b>	<b>-1,7</b>	<b>-2,3</b>
Andalucía	95,5	1,0	-1,6	-2,4
Aragón	93,3	1,0	-2,1	-1,9
Asturias, Principado de	91,8	-0,2	-3,4	-3,6
Balears, Illes	107,6	13,1	3,6	1,1
Canarias	95,7	-0,4	-1,2	-2,2
Cantabria	94,1	0,1	-2,8	-2,8
Castilla y León	94,3	0,8	-2,8	-3,2
Castilla-La Mancha	94,3	1,0	-0,2	-1,1
Cataluña	96,0	0,7	-1,5	-2,1
Comunitat Valenciana	95,0	0,1	-0,7	-1,8
Extremadura	94,1	-0,3	-2,5	-2,5
Galicia	93,4	-0,1	-2,7	-2,7
Madrid, Comunidad de	94,2	0,5	-2,9	-3,2
Murcia, Región de	97,5	1,1	-0,7	-0,7
Navarra, Comunidad Foral de	95,7	2,0	-2,7	-3,4
País Vasco	97,4	0,7	-0,7	-1,3
Rioja, La	95,7	0,5	-2,3	-2,3

Más información en INEbase – [www.ine.es](http://www.ine.es) Todas las notas de prensa en: [www.ine.es/prensa/prensa.htm](http://www.ine.es/prensa/prensa.htm)

Gabinete de prensa: Teléfonos: 91 583 93 63 / 94 08 – Fax: 91 583 90 87 - [gprenta@ine.es](mailto:gprenta@ine.es)

Área de información: Teléfono: 91 583 91 00 – Fax: 91 583 91 58 – [www.ine.es/infoine](http://www.ine.es/infoine)