

18 de septiembre de 2013

Indicadores de Actividad del Sector Servicios (IASS). Base 2010
Julio 2013. *Datos Provisionales*

La tasa anual de la cifra de negocios del Sector Servicios de Mercado se sitúa en el $-0,5\%$ en la serie corregida de efectos estacionales y de calendario y en el $1,0\%$ en la serie original

La variación mensual es del $1,0\%$ si se eliminan los efectos estacionales y de calendario

La cifra de negocios del Sector Servicios de Mercado experimenta una variación del $1,0\%$ en julio respecto al mismo mes del año anterior. Esta tasa es 5,2 puntos superior a la registrada en junio.

Si se eliminan los efectos estacionales y de calendario, la tasa anual es del $-0,5\%$, dos puntos y una décima más que la de junio.

Índice general de cifra de negocios del Sector Servicios de Mercado
Tasa anual

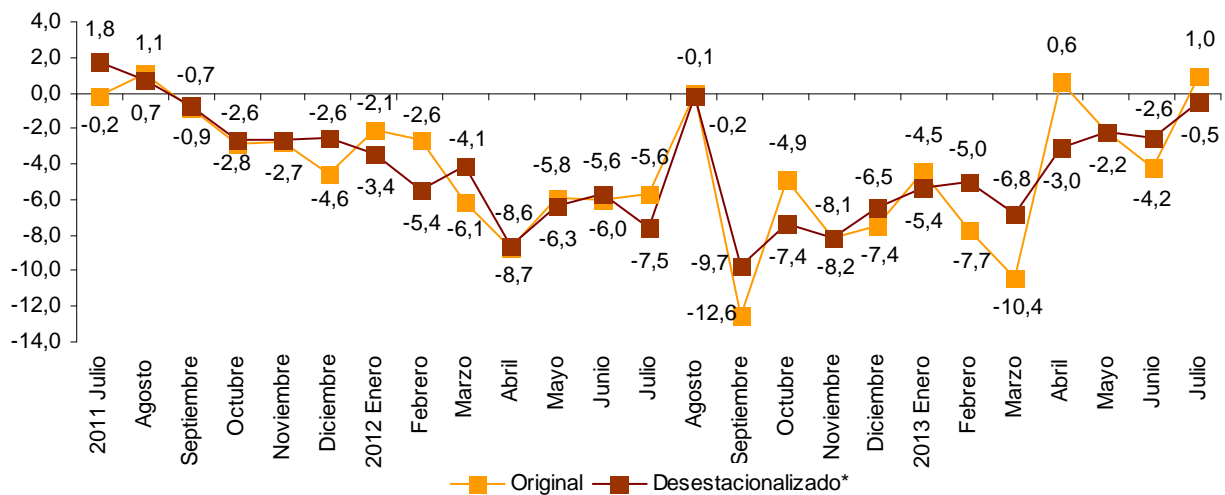

* Desestacionalizado: Corregido de efectos estacionales y de calendario.

Evolución anual de la cifra de negocios del Sector Servicios

El Comercio incrementa su cifra de negocio un 2,6%, mientras que los Otros Servicios bajan un 1,7%.

Por sectores, *Comercio al por mayor e intermediarios del comercio* (4,6%) es el que más sube. Por su parte *Información y comunicaciones* es el que presenta un mayor descenso con una tasa del -5,9%.

Si se eliminan los efectos estacionales y de calendario, todos los sectores presentan tasas negativas respecto a julio del año anterior, excepto *Comercio al por mayor e intermediarios del comercio* (2,3%) y *Hostelería* (1,9%).

Tasas anuales del índice nacional de cifra de negocios por sectores

	Índice original	Índice desestacionalizado
	Tasa anual (%)	Tasa anual (%)
ÍNDICE GENERAL	1,0	-0,5
1. Comercio	2,6	0,9
1.1. Venta y reparación de vehículos y motocicletas	2,4	-2,0
1.2. Comercio al por mayor e intermediarios del comercio	4,6	2,3
1.3. Comercio al por menor	-0,3	-2,0
2. Otros servicios	-1,7	-2,7
2.1. Transporte y almacenamiento	0,8	-1,0
2.2. Hostelería	1,8	1,9
2.3. Información y comunicaciones	-5,9	-6,8
2.4. Actividades profesionales, científicas y técnicas	-3,4	-4,9
2.5. Actividades administrativas y servicios auxiliares	-2,9	-3,6

En un análisis más detallado se pueden observar las actividades que registran las tasas anuales más altas y las que presentan los mayores descensos en el mes de julio.

Actividades con las tasas anuales de cifra de negocios del Sector Servicios más altas

Actividad (Agregado elemental)	Índice original	Tasa anual (%)
Actividades relacionadas con el empleo	110,7	8,4
Otro comercio al por mayor especializado	105,3	7,7
Programación y emisión de radio y televisión	74,1	5,5
Comercio al por mayor de productos alimenticios, bebidas y tabaco	96,9	5,4

Actividades con las tasas anuales de cifra de negocios del Sector Servicios más bajas

Actividad (Agregado elemental)	Índice original	Tasa anual (%)
Actividades cinematográficas, de programas de televisión y edición musical	68,3	-20,8
Transporte marítimo y por vías navegables	89,9	-19,0
Servicios técnicos de arquitectura e ingeniería; ensayos y análisis técnicos	92,0	-10,2
Edición	100,3	-9,0

Resultados por comunidades autónomas. Tasas de variación anual de la cifra de negocios

En el mes de julio, 11 comunidades autónomas registran tasas anuales positivas de la cifra de negocios del Sector Servicios de Mercado. Illes Balears (7,4%) y Región de Murcia (5,1%) son las que presentan los mayores ascensos.

Por su parte Cantabria (-6,2%) es la que muestra el mayor descenso.

Índice general por comunidades autónomas Tasa anual de la cifra de negocios

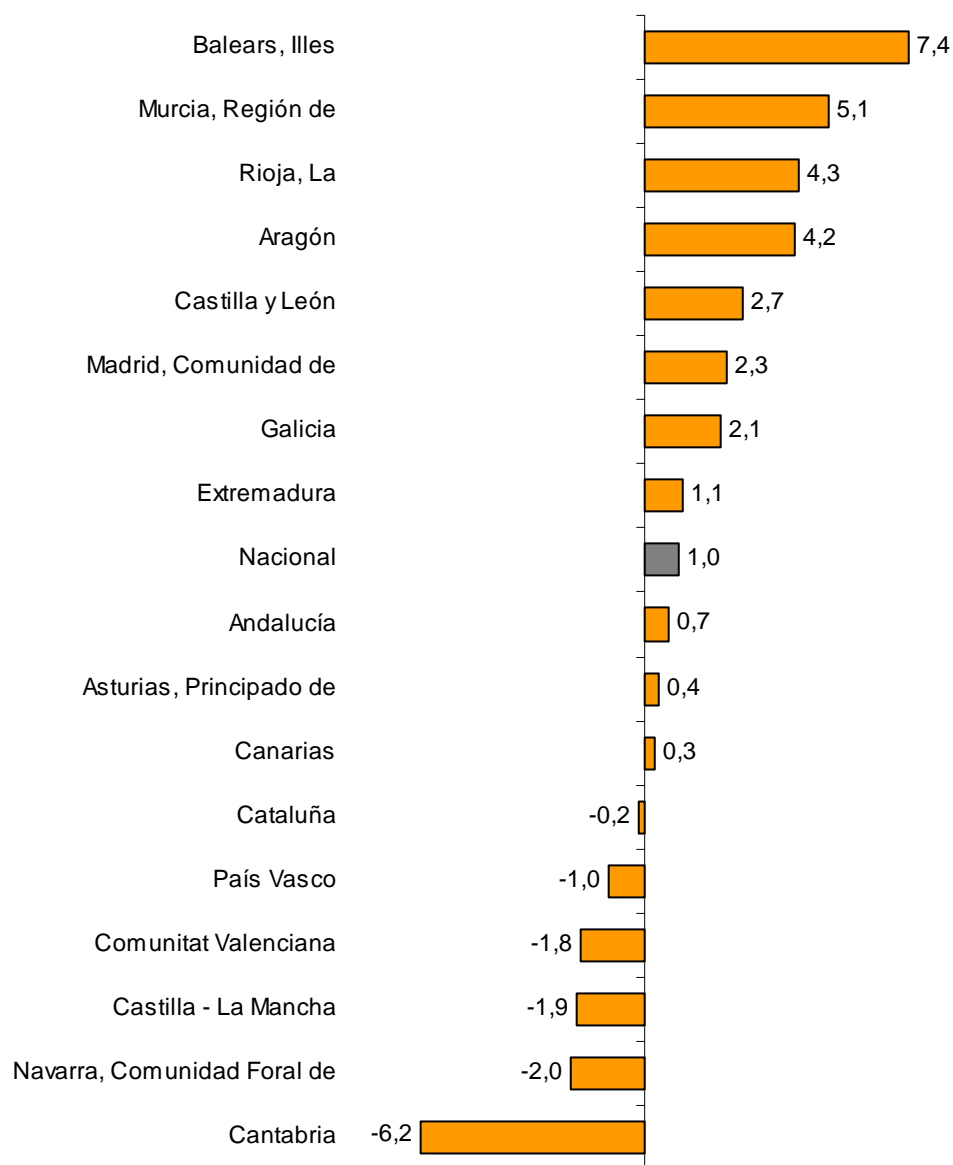

Evolución mensual de la cifra de negocios del Sector Servicios corregida de efectos estacionales y de calendario

La variación mensual del índice general de la cifra de negocios del Sector Servicios de Mercado entre los meses de julio y junio, eliminando tanto el efecto de calendario como la estacionalidad, es del 1,0%. Esta tasa es 1,7 puntos superior a la de junio.

Índice general de cifra de negocios del Sector Servicios de Mercado Corregido de efectos estacionales y de calendario. Tasa mensual

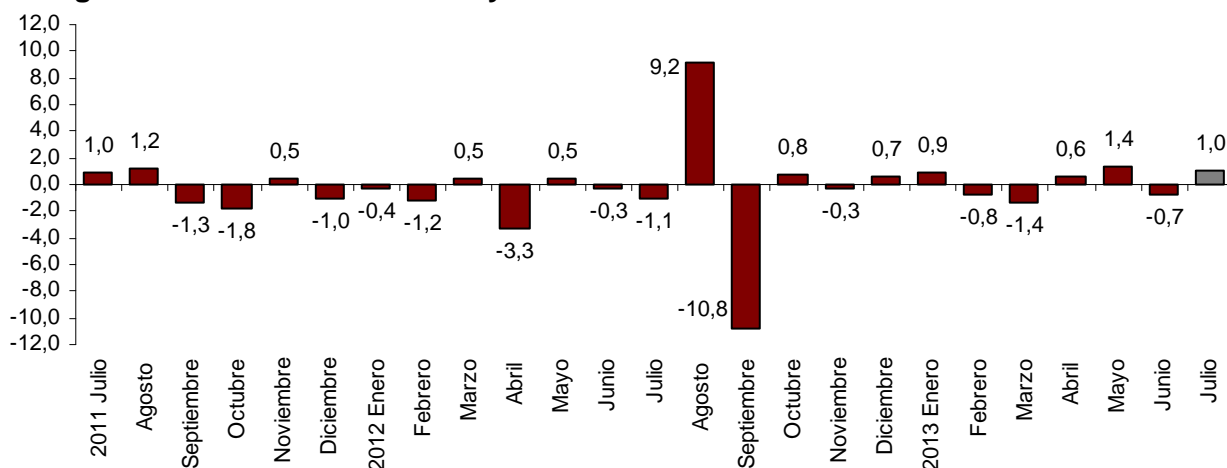

Evolución mensual de la cifra de negocios por sectores corregida de efectos estacionales y de calendario

Si se eliminan los efectos estacionales y de calendario, Comercio (1,2%) y Otros Servicios (0,7%) presentan variaciones mensuales positivas. Por sectores, *Actividades profesionales, científicas y técnicas* (4,9%) y *Venta y reparación de vehículos y motocicletas* (4,7%) son los que presentan las tasas mensuales más positivas.

Índice de cifra de negocios general y por sectores Corregido de efectos estacionales y de calendario. Tasa mensual

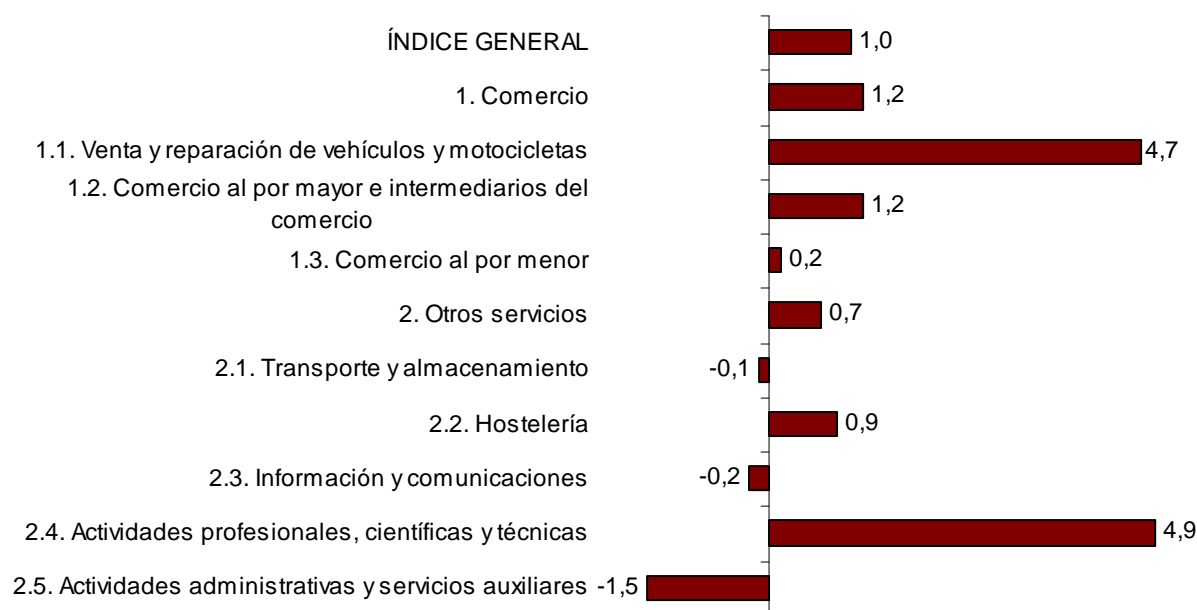

Evolución de la ocupación

El empleo en el Sector Servicios de Mercado experimenta una variación del $-1,1\%$ en julio respecto al mismo mes del año anterior. Esta tasa sube tres décimas respecto a la registrada en junio.

El Comercio presenta una variación anual del $-1,4\%$ y Otros Servicios del $-0,9\%$.

Todos los sectores registran tasas anuales negativas excepto *Hostelería* ($0,8\%$). Los que presentan los descensos más acusados son *Venta y reparación de vehículos y motocicletas* ($-3,4\%$), e *Información y comunicaciones* ($-3,1\%$).

Índices nacionales de ocupación por sectores

	Índice	Tasa (%)	
		Mensual	Anual
ÍNDICE GENERAL	95,9	0,3	-1,1
1. Comercio	95,1	0,5	-1,4
1.1. Venta y reparación de vehículos y motocicletas	88,4	0,2	-3,4
1.2. Comercio al por mayor e intermediarios del comercio	94,5	-0,1	-0,3
1.3. Comercio al por menor	96,7	0,9	-1,7
2. Otros servicios	96,5	0,2	-0,9
2.1. Transporte y almacenamiento	94,8	0,2	-2,1
2.2. Hostelería	100,9	0,9	0,8
2.3. Información y comunicaciones	93,5	0,1	-3,1
2.4. Actividades profesionales, científicas y técnicas	94,7	-0,5	-1,1
2.5. Actividades administrativas y servicios auxiliares	95,0	0,0	-0,9

Resultados por comunidades autónomas. Tasas de variación anual de la ocupación

Todas las comunidades presentan tasas negativas en el empleo respecto a junio de 2012, excepto Illes Balears (3,8%) y Canarias (0,3%). Castilla-La Mancha mantiene su empleo (0,0%)

Principado de Asturias (-3,6%), Comunidad Foral de Navarra (-3,4%) y Castilla y León (-3,0%) registran los mayores descensos de la ocupación.

Índice general por comunidades autónomas Tasa anual de ocupación

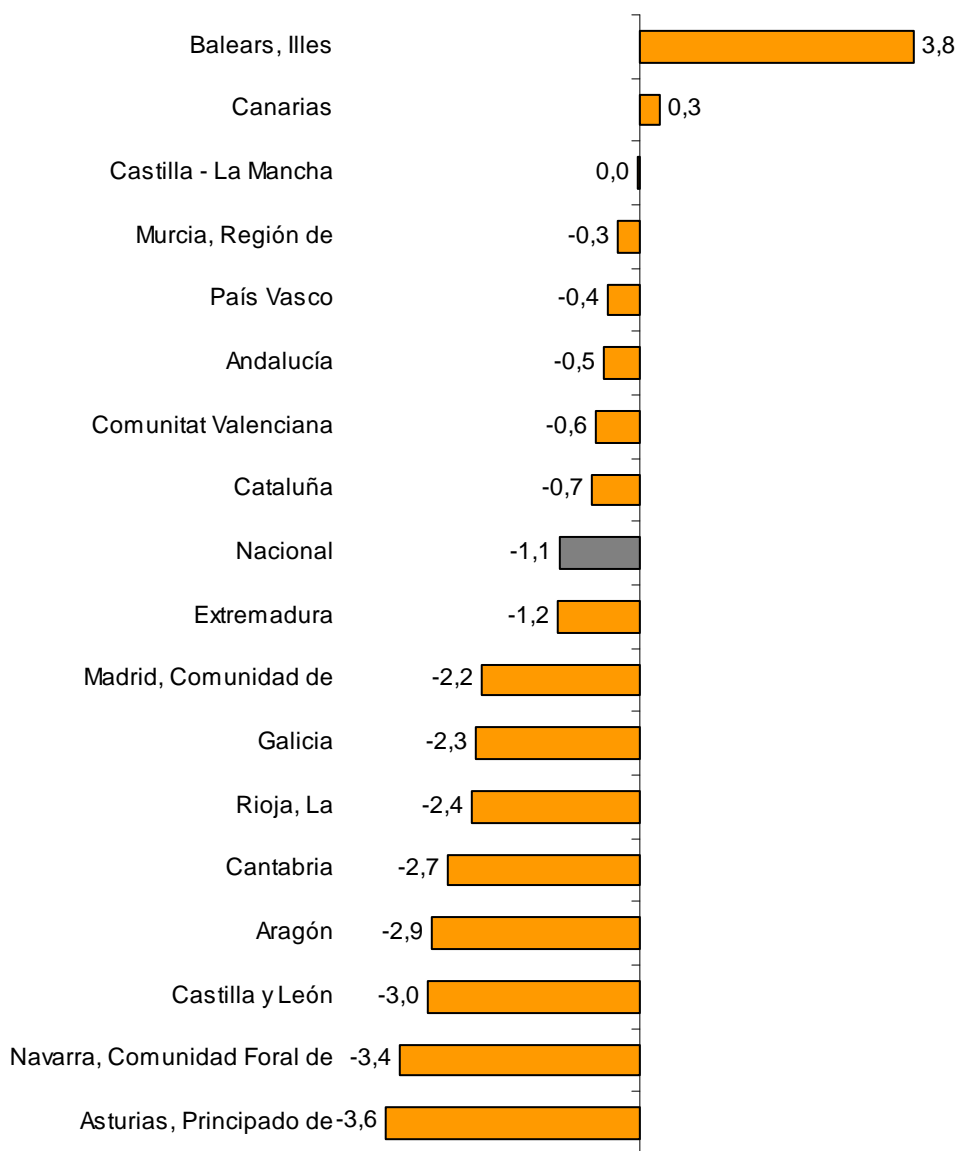

Indicadores de Actividad del Sector Servicios. Base 2010 Julio 2013

Datos provisionales

1. Índices nacionales de cifra de negocios por ramas de actividad

	Índice	Tasa (%)		
		Mensual	Anual	Media de lo que va de año
ÍNDICE GENERAL	99,8	7,3	1,0	-3,9
1. COMERCIO	97,6	7,5	2,6	-3,7
1.1. VENTA Y REPARACIÓN DE VEHÍCULOS Y MOTOCICLETAS	84,8	10,1	2,4	-10,2
Venta de vehículos, motocicletas y repuestos	83,3	9,8	4,0	-10,7
Mantenimiento y reparación de vehículos	93,4	11,9	-5,2	-7,8
1.2. COMERCIO AL POR MAYOR E INTERMEDIARIOS DEL COMERCIO	98,0	5,8	4,6	-2,3
Intermediarios del comercio	97,2	-10,0	1,5	-0,6
Materias primas agrarias y de animales vivos	99,5	-3,7	-1,5	0,4
Productos alimenticios, bebidas y tabaco	96,9	4,3	5,4	0,4
Artículos de uso doméstico	101,1	7,4	4,8	-2,0
Equipos para las tecnologías de la información y las comunicaciones	77,4	4,4	3,8	-3,1
Otra maquinaria, equipos y suministros	89,8	2,4	-4,5	-9,3
Otro comercio al por mayor especializado	105,3	9,9	7,7	-3,5
No especializado	98,6	-15,2	-0,5	-4,9
1.3. COMERCIO AL POR MENOR	100,3	9,8	-0,3	-4,2
2. OTROS SERVICIOS	103,8	7,0	-1,7	-4,3
2.1. TRANSPORTE Y ALMACENAMIENTO	108,7	7,4	0,8	-1,4
Transporte terrestre	99,3	4,1	-1,0	-2,6
- Transporte por ferrocarril	101,3	-2,5	-0,1	0,5
- Transporte por taxi	109,6	3,4	1,3	-3,0
- Otro transporte terrestre de pasajeros	88,3	-13,7	-8,4	-7,5
- Transporte de mercancías por carretera y servicios de mudanza	100,8	9,0	0,3	-1,8
Transporte marítimo y por vías navegables interiores	89,9	20,8	-19,0	-13,6
Transporte aéreo	126,9	11,6	0,9	-3,8
Almacenamiento y actividades anexas al transporte	120,0	9,6	3,7	1,3
Actividades postales y de correos	89,4	4,9	-1,2	-4,5
2.2. HOSTELERÍA	117,7	13,5	1,8	-2,2
Servicios de alojamiento	162,8	27,4	5,1	0,8
Servicios de comidas y bebidas	100,5	6,0	-0,3	-3,5
2.3. INFORMACIÓN Y COMUNICACIONES	88,6	-1,4	-5,9	-6,6
Edición	100,3	0,7	-9,0	-5,6
Actividades cinematográficas, de programas de televisión y edición musical	68,3	-6,3	-20,8	-15,2
Programación y emisión de radio y televisión	74,1	-22,2	5,5	-2,6
Telecomunicaciones	80,6	0,3	-8,2	-8,6
Programación, consultoría y otras actividades relacionadas con la informática	106,0	0,3	0,1	-2,7
Servicios de información	98,7	-2,9	-8,8	-7,5
2.4. ACTIVIDADES PROFESIONALES, CIENTÍFICAS Y TÉCNICAS	99,1	7,2	-3,4	-6,6
Actividades jurídicas, de contabilidad y de consultoría de gestión empresarial	114,9	15,0	2,3	-3,8
Servicios técnicos de arquitectura e ingeniería; ensayos y análisis técnicos	92,0	3,9	-10,2	-7,5
Publicidad y estudios de mercado	85,4	-4,1	-1,4	-9,4
Otras actividades profesionales, científicas y técnicas	100,1	19,0	-7,8	-7,9
2.5. ACTIVIDADES ADMINISTRATIVAS Y SERVICIOS AUXILIARES	115,5	10,4	-2,9	-5,7
Actividades relacionadas con el empleo	110,7	16,3	8,4	-0,6
Agencias de viaje y operadores turísticos	146,3	22,5	-5,5	-6,4
Actividades de seguridad e investigación	96,4	1,7	0,4	-2,1
Actividades de limpieza	95,4	-1,9	0,0	-3,4
Actividades administrativas de oficina	82,5	-4,2	-3,9	-10,5

2. Índices nacionales de cifra de negocios corregidos de efectos de calendario

	Índice	Tasa (%)		
		Mensual	Anual	Media de lo que va de año
ÍNDICE GENERAL	98,6	3,8	-0,3	-3,6
1. Comercio	96,1	3,3	1,0	-3,3
1.1. Venta y reparación de vehículos y motocicletas	83,1	4,9	-1,2	-9,5
1.2. Comercio al por mayor e intermediarios del comercio	96,3	0,5	2,5	-2,0
1.3. Comercio al por menor	99,4	7,4	-2,0	-4,0
2. Otros servicios	103,1	4,9	-2,5	-4,0
2.1. Transporte y almacenamiento	107,3	3,9	-0,5	-1,1
2.2. Hostelería	118,1	14,8	2,2	-1,9
2.3. Información y comunicaciones	87,8	-3,7	-6,8	-6,3
2.4. Actividades profesionales, científicas y técnicas	98,4	5,0	-4,2	-6,6
2.5. Actividades administrativas y servicios auxiliares	114,8	8,6	-3,6	-5,3

3. Índices nacionales de cifra de negocios corregidos de efectos estacionales y de calendario

	Índice	Tasa (%)		
		Mensual	Anual	Media de lo que va de año
ÍNDICE GENERAL	91,2	1,0	-0,5	-3,7
1. Comercio	90,5	1,2	0,9	-3,4
1.1. Venta y reparación de vehículos y motocicletas	74,6	4,7	-2,0	-9,8
1.2. Comercio al por mayor e intermediarios del comercio	92,8	1,2	2,3	-2,0
1.3. Comercio al por menor	92,0	0,2	-2,0	-4,0
2. Otros servicios	91,9	0,7	-2,7	-4,2
2.1. Transporte y almacenamiento	98,6	-0,1	-1,0	-1,3
2.2. Hostelería	95,3	0,9	1,9	-2,4
2.3. Información y comunicaciones	87,0	-0,2	-6,8	-6,3
2.4. Actividades profesionales, científicas y técnicas	90,0	4,9	-4,9	-6,8
2.5. Actividades administrativas y servicios auxiliares	90,3	-1,5	-3,6	-5,5

4. Índice general de cifra de negocios corregido de efectos estacionales y de calendario

		Tasa (%)		
		Anual ¹	Trimestral ²	Mensual ³
2009		-13,6		
2010		0,8		
2011		-1,0		
2012		-6,1		
2013		-3,7		
2011	TIII	0,6		-0,1
	TIV	-2,6		-2,3
2012	TI	-4,3		-1,5
	TII	-6,9		-3,1
	TIII	-5,8		1,1
	TIV	-7,3		-3,9
2013	TI	-5,7		0,2
	TII	-2,6		0,1
	TIII	-0,5		1,0
2012	JUL	-7,5		-1,1
	AGO	-0,2		9,2
	SEP	-9,7		-10,8
	OCT	-7,4		0,8
	NOV	-8,1		-0,3
	DIC	-6,5		0,7
2013	ENE	-5,4		0,9
	FEB	-5,0		-0,8
	MAR	-6,8		-1,4
	ABR	-3,0		0,6
	MAY	-2,2		1,4
	JUN	-2,6		-0,7
	JUL	-0,5		1,0

Nota:

¹**Tasa anual:** Variación de un periodo sobre el mismo periodo del año anterior

²**Tasa trimestral:** Variación de un trimestre sobre el trimestre anterior. En el trimestre actual es la variación de lo que va de trimestre sobre el trimestre anterior

³**Tasa mensual:** Variación de un mes sobre el mes anterior

5. Índices nacionales de ocupación por ramas de actividad

	Índice	Tasa (%)		
		Mensual	Anual	Media de lo que va de año
ÍNDICE GENERAL	95,9	0,3	-1,1	-2,0
1. COMERCIO	95,1	0,5	-1,4	-2,1
1.1. VENTA Y REPARACIÓN DE VEHÍCULOS Y MOTOCICLETAS	88,4	0,2	-3,4	-4,3
Venta de vehículos, motocicletas y repuestos	85,4	0,0	-4,8	-5,7
Mantenimiento y reparación de vehículos	91,8	0,5	-2,0	-2,8
1.2. COMERCIO AL POR MAYOR E INTERMEDIARIOS DEL COMERCIO	94,5	-0,1	-0,3	-1,6
Intermediarios del comercio	96,0	-0,4	-0,5	-1,3
Materias primas agrarias y de animales vivos	100,6	1,4	-0,6	-1,4
Productos alimenticios, bebidas y tabaco	96,1	-1,1	1,5	-0,1
Artículos de uso doméstico	94,2	0,1	-0,7	-1,0
Equipos para las tecnologías de la información y las comunicaciones	95,8	-0,1	-0,2	-2,2
Otra maquinaria, equipos y suministros	92,8	0,1	-0,3	-3,2
Otro comercio al por mayor especializado	91,0	1,0	-2,2	-3,6
No especializado	93,2	0,3	-5,8	-5,8
1.3. COMERCIO AL POR MENOR	96,7	0,9	-1,7	-2,0
2. OTROS SERVICIOS	96,5	0,2	-0,9	-1,9
2.1. TRANSPORTE Y ALMACENAMIENTO	94,8	0,2	-2,1	-2,4
Transporte terrestre	94,5	-0,4	-1,8	-2,1
- Transporte por ferrocarril	99,0	0,0	-0,4	-0,7
- Transporte por taxi	99,8	0,4	-0,6	-1,8
- Otro transporte terrestre de pasajeros	95,1	-4,0	-1,1	-2,0
- Transporte de mercancías por carretera y servicios de mudanza	93,1	0,5	-2,3	-2,3
Transporte marítimo y por vías navegables interiores	102,0	1,5	-2,4	-6,2
Transporte aéreo	94,9	0,3	-4,1	-3,9
Almacenamiento y actividades anexas al transporte	97,7	0,5	-1,3	-2,0
Actividades postales y de correos	89,2	2,9	-4,6	-3,8
2.2. HOSTELERÍA	100,9	0,9	0,8	-0,8
Servicios de alojamiento	111,3	4,1	0,4	-1,7
Servicios de comidas y bebidas	98,3	0,0	0,9	-0,5
2.3. INFORMACIÓN Y COMUNICACIONES	93,5	0,1	-3,1	-3,8
Edición	83,6	0,2	-5,2	-6,6
Actividades cinematográficas, de programas de televisión y edición musical	75,5	-3,1	-10,4	-12,4
Programación y emisión de radio y televisión	91,0	1,7	-3,2	-7,9
Telecomunicaciones	87,7	-0,6	-4,9	-5,0
Programación, consultoría y otras actividades relacionadas con la informática	101,1	0,4	-1,3	-1,2
Servicios de información	95,9	0,6	-3,1	-3,1
2.4. ACTIVIDADES PROFESIONALES, CIENTÍFICAS Y TÉCNICAS	94,7	-0,5	-1,1	-2,1
Actividades jurídicas, de contabilidad y de consultoría de gestión empresarial	97,9	-0,3	-0,6	-0,6
Servicios técnicos de arquitectura e ingeniería; ensayos y análisis técnicos	90,8	-0,4	-1,1	-3,5
Publicidad y estudios de mercado	90,1	-2,6	-4,1	-4,9
Otras actividades profesionales, científicas y técnicas	95,3	0,4	-1,2	-1,8
2.5. ACTIVIDADES ADMINISTRATIVAS Y SERVICIOS AUXILIARES	95,0	0,0	-0,9	-1,9
Actividades relacionadas con el empleo	97,3	1,6	3,1	-0,1
Agencias de viaje y operadores turísticos	92,1	2,3	-5,1	-4,9
Actividades de seguridad e investigación	92,1	0,2	-3,9	-3,4
Actividades de limpieza	94,8	0,2	-1,0	-1,7
Actividades administrativas de oficina	95,5	-2,7	-0,8	-2,1

6. Índice general de cifra de negocios por comunidades autónomas

	Índice	Tasa (%)		
		Mensual	Anual	Media de lo que va de año
ÍNDICE NACIONAL	99,8	7,3	1,0	-3,9
Andalucía	94,3	5,1	0,7	-3,8
Aragón	103,9	11,8	4,2	-2,5
Asturias, Principado de	96,4	12,4	0,4	-4,4
Balears, Illes	146,3	18,4	7,4	4,1
Canarias	104,0	12,9	0,3	-3,7
Cantabria	97,9	14,7	-6,2	-7,6
Castilla y León	102,2	9,6	2,7	-1,7
Castilla-La Mancha	95,0	7,3	-1,9	-5,0
Cataluña	104,3	11,0	-0,2	-4,4
Comunitat Valenciana	99,9	7,4	-1,8	-4,2
Extremadura	94,0	9,8	1,1	-6,2
Galicia	99,9	7,6	2,1	-4,6
Madrid, Comunidad de	95,7	2,5	2,3	-4,2
Murcia, Región de	104,0	8,2	5,1	-0,6
Navarra, Comunidad Foral de	91,1	1,2	-2,0	-6,1
País Vasco	94,6	5,6	-1,0	-5,1
Rioja, La	105,2	9,6	4,3	0,3

7. Índice general de ocupación por comunidades autónomas

	Índice	Tasa (%)		
		Mensual	Anual	Media de lo que va de año
ÍNDICE NACIONAL	95,9	0,3	-1,1	-2,0
Andalucía	94,9	-0,7	-0,5	-1,8
Aragón	93,5	0,6	-2,9	-2,2
Asturias, Principado de	92,6	0,2	-3,6	-3,5
Balears, Illes	115,0	2,2	3,8	2,1
Canarias	96,5	0,5	0,3	-1,7
Cantabria	97,4	2,8	-2,7	-2,9
Castilla y León	93,9	-0,1	-3,0	-3,2
Castilla-La Mancha	95,0	0,7	0,0	-0,8
Cataluña	98,6	1,5	-0,7	-1,7
Comunitat Valenciana	93,5	-0,3	-0,6	-1,5
Extremadura	97,0	1,7	-1,2	-2,4
Galicia	94,8	1,0	-2,3	-2,7
Madrid, Comunidad de	94,0	-0,5	-2,2	-2,9
Murcia, Región de	96,2	-0,9	-0,3	-0,6
Navarra, Comunidad Foral de	97,3	2,1	-3,4	-3,4
País Vasco	97,0	0,3	-0,4	-1,2
Rioja, La	95,6	0,4	-2,4	-2,4

Más información en INEbase – www.ine.es Todas las notas de prensa en: www.ine.es/prensa/prensa.htm

Gabinete de prensa: Teléfonos: 91 583 93 63 / 94 08 – Fax: 91 583 90 87 - gprenta@ine.es

Área de información: Teléfono: 91 583 91 00 – Fax: 91 583 91 58 – www.ine.es/infoine