

14 de noviembre de 2011

Indicadores de Actividad del Sector Servicios (IASS). Base 2005
Septiembre 2011. *Datos Provisionales*

Principales resultados

- La **tasa interanual** de la **cifra de negocios del sector Servicios** de mercado se sitúa en el **-0,8%** en **septiembre**, casi dos puntos por debajo de la registrada en agosto.
- La **variación de la media** de la cifra de negocios del sector Servicios es del **-0,6%** en los primeros nueve meses del año.
- El **personal ocupado disminuye un 0,6%** respecto a septiembre del año anterior.
- La **cifra de negocios** del sector Servicios registra **evolución negativa en 11 comunidades autónomas**.

Evolución de la cifra de negocios del sector Servicios

La cifra de negocios del sector Servicios de mercado experimenta una variación interanual del **-0,8%** en septiembre, casi dos puntos por debajo de la registrada en agosto.

El Comercio registra una tasa anual del **-2,5%** y una repercusión de **-1,629**. Por su parte, la variación anual de Otros Servicios es del **2,3%**, con una repercusión de **0,788** en el índice general.

Los sectores que presentan una repercusión negativa en el índice general son:

- **Comercio al por mayor e intermediarios del comercio**, con una variación anual del **-3,0%** y una repercusión de **-1,139** en el índice general. La cifra de negocios disminuye en la mayoría de las actividades que componen este sector, destacando el *Comercio al por mayor de combustibles, metales y otros*.
- **Comercio al por menor**, con una variación anual del **-1,5%** y una repercusión de **-0,325**.
- **Información y comunicaciones**, con una variación anual del **-2,4%** y una repercusión de **-0,190** en el índice general debida a la disminución de las *Telecomunicaciones* y la *Edición*. En las cuatro actividades restantes se incrementa la cifra de negocios.
- **Venta y reparación de vehículos y motocicletas**, con una variación anual del **-2,7%** y una repercusión de **-0,165** motivada fundamentalmente por el descenso de la *Venta de vehículos, motocicletas y repuestos*.

Por su parte, los sectores que presentan repercusión positiva en el índice general son:

- **Transporte y almacenamiento**, con una tasa anual del **4,3%** y una repercusión de **0,403** en el índice general debida a los incrementos observados en casi todas las actividades que componen este sector. Entre ellos sobresale el registrado en el *Almacenamiento y actividades anexas al transporte*.
- **Hostelería**, con una variación anual del **3,8%** que repercute **0,223** debida a la evolución positiva de los *Servicios de alojamiento*.
- **Actividades profesionales, científicas y técnicas**, con una variación anual del **3,2%** y una repercusión de **0,188** en el índice general motivada por la evolución positiva de las actividades que lo componen, a excepción de *Otras actividades profesionales, científicas y técnicas*.
- **Actividades administrativas y servicios auxiliares**, con una variación anual del **3,4%** y una repercusión de **0,164** debida al incremento de todas las actividades.

Cifra de negocios por actividades

En un análisis más detallado se pueden observar las actividades que más repercuten en la tasa anual del índice general de cifra de negocios del Sector Servicios del mes de septiembre:

Actividades con mayor repercusión negativa en la tasa anual del índice general de cifra de negocios del Sector Servicios

Actividad	Tasa anual (%)	Repercusión
Comercio al por mayor de combustibles, metales y otros	-6,3	-0,721
Telecomunicaciones	-7,9	-0,302
Comercio al por mayor de productos alimenticios, bebidas y tabaco	-2,4	-0,216
Venta de vehículos, motocicletas y repuestos	-2,9	-0,150
Comercio al por mayor de equipos para las tecnologías de la información y las comunicaciones	-6,5	-0,147

Actividades con mayor repercusión positiva en la tasa anual del índice general de cifra de negocios del Sector Servicios

Actividad	Tasa anual (%)	Repercusión
Almacenamiento y actividades anexas al transporte	8,8	0,300
Servicios de alojamiento	13,0	0,267
Servicios técnicos de arquitectura e ingeniería; ensayos y análisis técnicos	5,4	0,104
Programación, consultoría y otras actividades relacionadas con la informática	4,6	0,094
Actividades jurídicas, de contabilidad y de consultoría de gestión empresarial	4,1	0,090

Tasas de la media de lo que va de año

La media del Índice General de la cifra de negocios del Sector Servicios registra una variación del $-0,6\%$ en los primeros nueve meses de 2011 respecto al mismo periodo del año anterior. Esta tasa es del $-1,6\%$ en Comercio y del $1,3\%$ en Otros Servicios.

Por sectores, la media de la cifra de negocios experimenta una tasa de variación positiva en todos, con la excepción de la Venta y reparación de vehículos y motocicletas, Comercio al por menor e Información y comunicaciones. La media de la cifra de negocios no registra variación en el sector del Comercio al por mayor e intermediarios del comercio.

Tasas anual y de la media de la cifra de negocios Índice general y por sectores

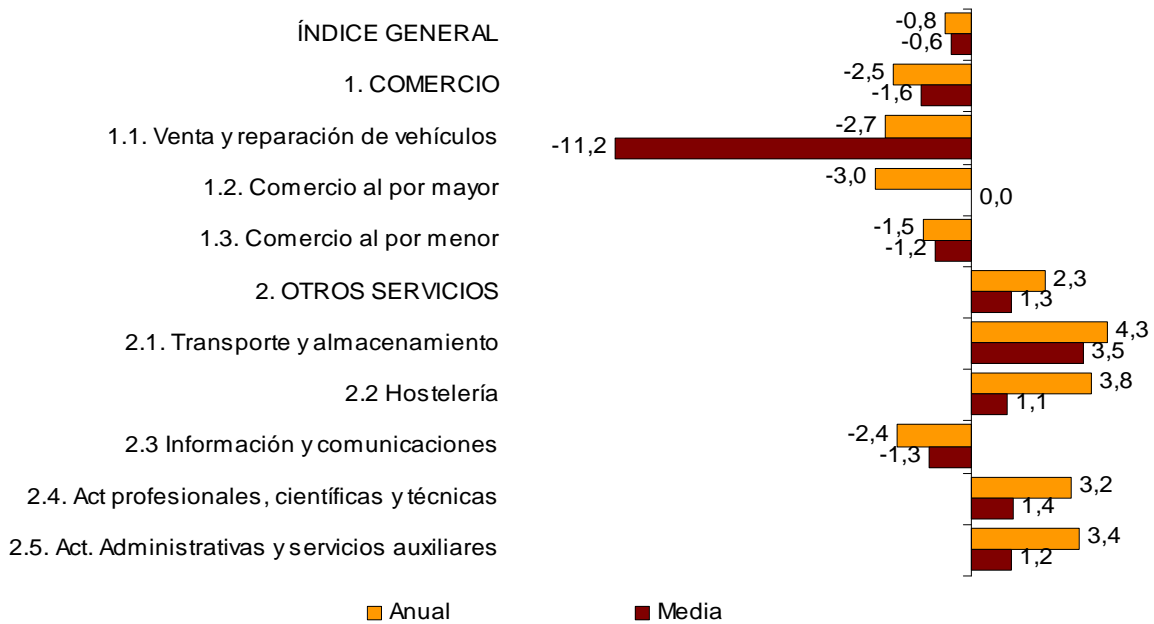

Tasas de variación corregidas de efecto calendario

Si se elimina el efecto calendario, es decir, la diferencia en el número de días hábiles que presenta un mes en los distintos años, la variación interanual del Índice General de la cifra de negocios del sector Servicios se sitúa en septiembre en el **-1,1%**, dos puntos por debajo de la tasa registrada el mes anterior.

Evolución anual de la cifra de negocios del sector servicios Índice general corregido y sin corregir

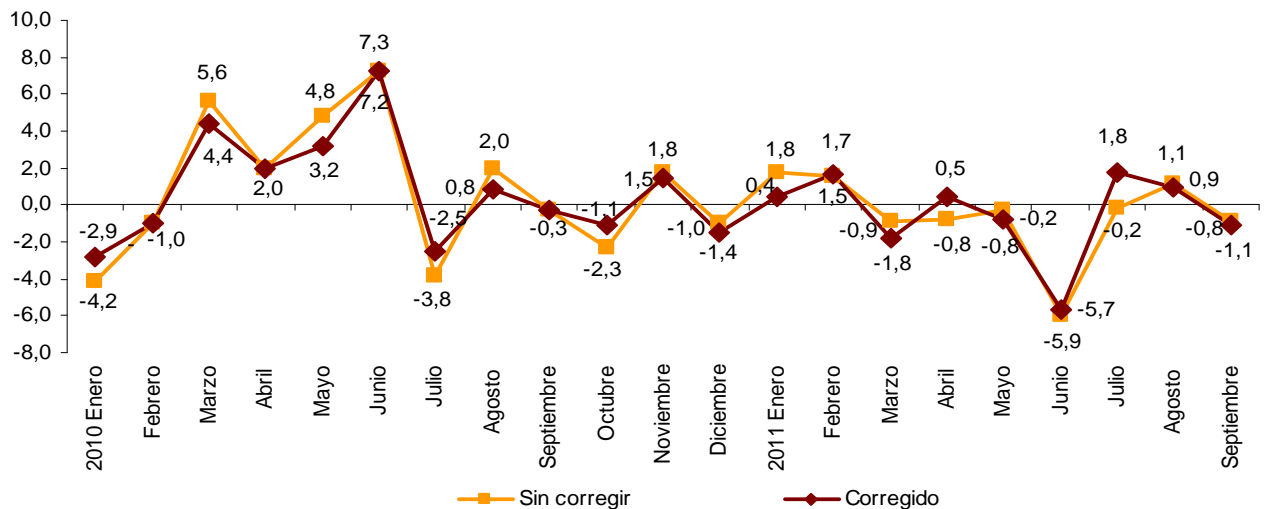

Evolución del personal ocupado

El empleo en el sector Servicios experimenta una variación interanual del **-0,6%** en septiembre, dos décimas por encima de la registrada en el mes de agosto.

El Comercio presenta una variación del **-0,7%** y una repercusión de **-0,275**. Otros Servicios registra una tasa del **-0,6%** y una repercusión de **-0,354**.

Todos los sectores, a excepción de Hostelería, presentan repercusión negativa en el índice general. Los que tienen mayor influencia son:

- **Actividades profesionales, científicas y técnicas**, con una variación anual del **-1,7%** y una repercusión de **-0,193** causada por las bajadas en todas las actividades de este sector destacando los *Servicios técnicos de arquitectura e ingeniería; ensayos y análisis técnicos*.
- **Actividades administrativas y servicios auxiliares**, con una variación anual del **-1,2%** y una repercusión de **-0,171** debido a la evolución negativa de todas las actividades que lo componen.
- **Venta y reparación de vehículos y motocicletas**, con una variación anual del **-3,8%** que repercute **-0,158** debido al descenso en el empleo de las dos actividades que lo integran.

Por su parte, el único sector que presenta efecto positivo en el índice general es:

- **Hostelería**, con una tasa anual del **0,8%** y una repercusión de **0,125** motivada por el incremento del empleo en la dos actividades de este sector, destacando la evolución positiva del empleo en los *Servicios de comidas y bebidas*.

En los nueve primeros meses del año la tasa de la media del Índice General de personal ocupado se sitúa en el **-0,4%**. Esta tasa es del **-0,7%** en Comercio y del **-0,1%** en Otros Servicios.

Tasas anual y de la media del personal ocupado Índice general y por sectores

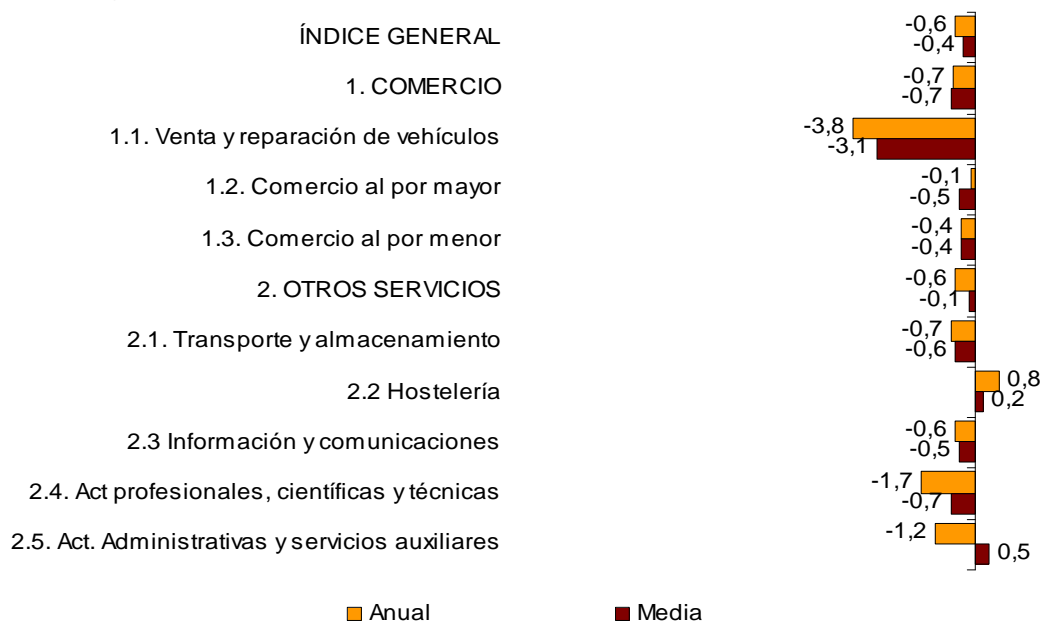

Comunidades autónomas. Tasas de variación de la cifra de negocios

Un total de 11 comunidades autónomas registran en septiembre una evolución negativa en la cifra de negocios del sector Servicios.

Los mayores descensos anuales se registran en Región de Murcia (-8,4%) y Castilla-La Mancha (-4,4%). Por su parte los mayores aumentos se dan en Canarias (4,0%) e Illes Balears (2,9%).

Tasas anual y de la media de la cifra de negocios Índice general por comunidades autónomas

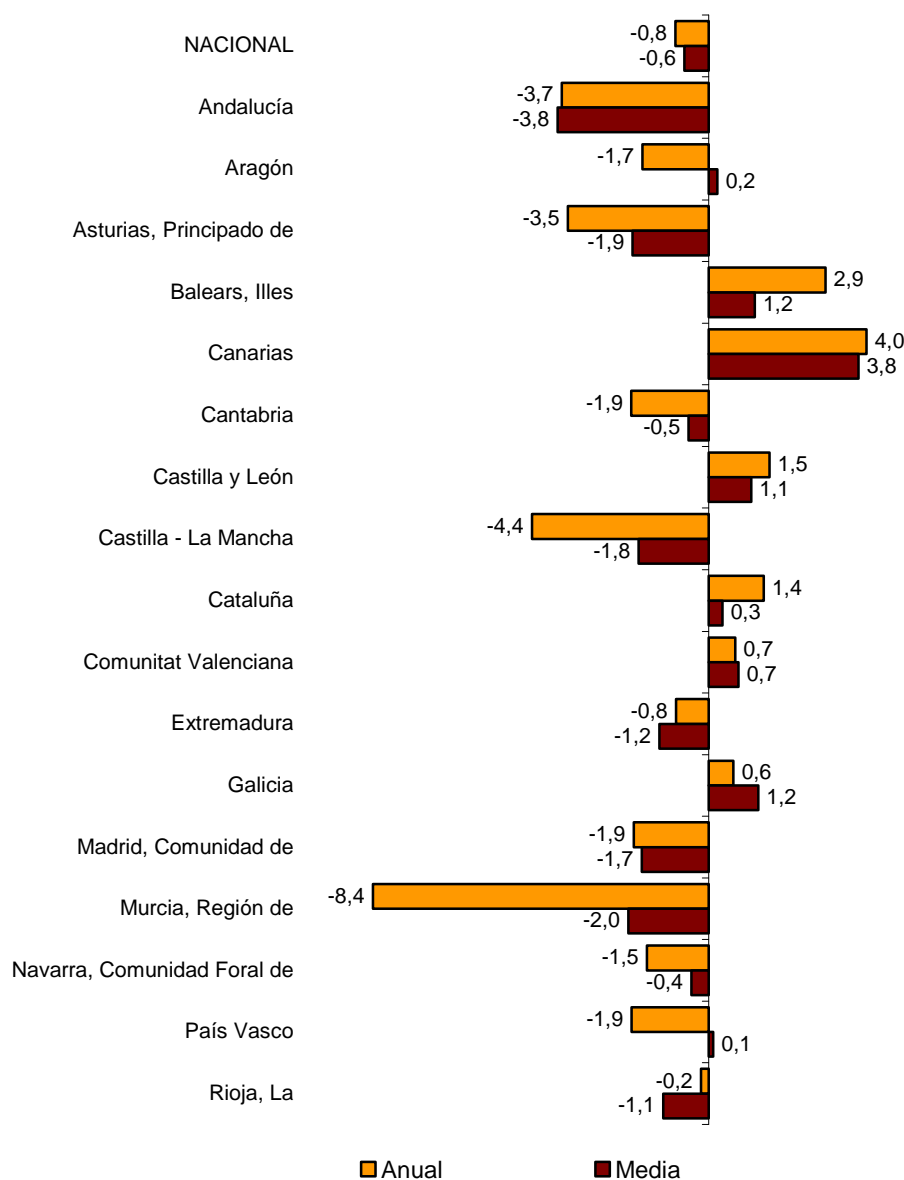

Comunidades autónomas. Tasas de variación del personal ocupado

El empleo en el sector servicios disminuye en tasa interanual en 11 comunidades autónomas.

Los mayores descensos se dan en Castilla-La Mancha (-2,5%), Región de Murcia (-2,2%) y Aragón (-2,0%). Por su parte, los mayores aumentos se registran en Comunidad Foral de Navarra (0,9%), Illes Balears y País Vasco (ambas con 0,6%).

Tasas anual y de la media del personal ocupado Índice general por comunidades autónomas

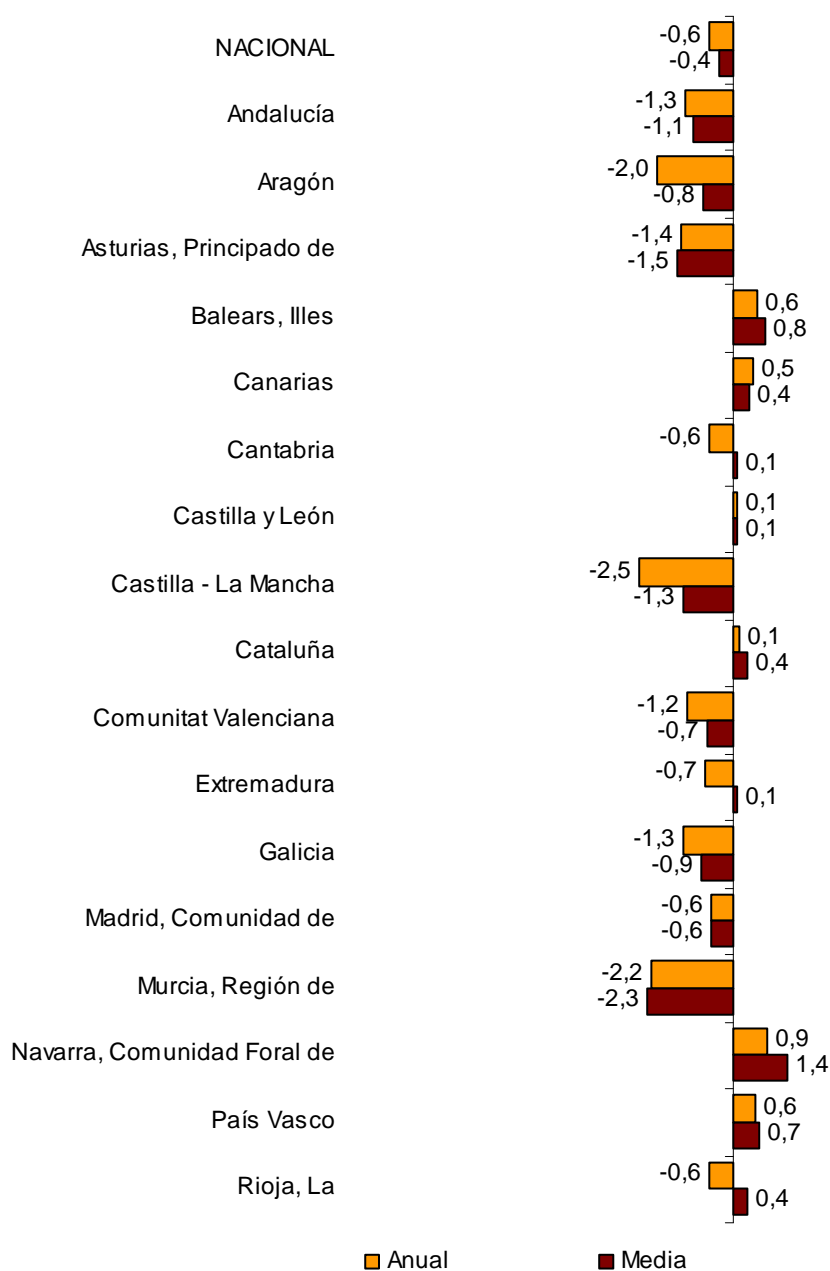

Indicadores de actividad del sector servicios. Base 2005

Septiembre 2011

Datos provisionales

1. Índices nacionales de cifra de negocios por ramas de actividad

	Índice	% de variación		Repercusión
		Anual	De la media de lo que va de año	Anual
ÍNDICE GENERAL	94,9	-0,8	-0,6	
1. COMERCIO	90,6	-2,5	-1,6	-1,629
1.1. VENTA Y REPARACIÓN DE VEHÍCULOS Y MOTOCICLETAS	59,1	-2,7	-11,2	-0,165
Venta de vehículos, motocicletas y repuestos	54,9	-2,9	-12,4	-0,150
Mantenimiento y reparación de vehículos	96,3	-1,5	-4,8	-0,014
1.2. COMERCIO AL POR MAYOR E INTERMEDIARIOS DEL COMERCIO	95,1	-3,0	0,0	-1,139
Intermediarios del comercio	86,2	4,5	0,6	0,017
Materias primas agrarias y de animales vivos	105,2	-2,1	12,8	-0,039
Productos alimenticios, bebidas y tabaco	96,1	-2,4	-2,4	-0,216
Artículos de uso doméstico	111,0	-0,6	-0,6	-0,063
Equipos para las tecnologías de la información y las comunicaciones	79,9	-6,5	-6,8	-0,147
Otra maquinaria, equipos y suministros	79,9	1,1	-2,0	0,030
Combustibles, metales y otros	89,1	-6,3	2,5	-0,721
No especializado	118,6	-0,5	2,3	-0,001
1.3. COMERCIO AL POR MENOR	97,0	-1,5	-1,2	-0,325
2. OTROS SERVICIOS	104,0	2,3	1,3	0,788
2.1. TRANSPORTE Y ALMACENAMIENTO	108,5	4,3	3,5	0,403
Transporte terrestre	95,8	0,9	1,2	0,039
- Transporte por ferrocarril	138,3	7,2	5,3	0,017
- Transporte por taxi	109,4	1,2	1,1	0,003
- Otro transporte terrestre de pasajeros	123,2	6,9	4,6	0,042
- Transporte de mercancías por carretera y servicios de mudanza	88,4	-0,7	0,3	-0,023
Transporte marítimo y por vías navegables interiores	117,9	-1,2	-7,9	-0,002
Transporte aéreo	121,7	6,5	4,1	0,069
Almacenamiento y actividades anexas al transporte	122,3	8,8	7,7	0,300
Actividades postales y de correos	108,4	-0,4	-1,0	-0,002
2.2. HOSTELERÍA	108,4	3,8	1,1	0,223
Servicios de alojamiento	141,8	13,0	7,8	0,267
Servicios de comidas y bebidas	94,7	-1,2	-2,0	-0,044
2.3. INFORMACIÓN Y COMUNICACIONES	102,1	-2,4	-1,3	-0,190
Edición	87,8	-5,8	-2,5	-0,054
Actividades cinematográficas, de programas de televisión y edición musical	117,4	8,1	1,8	0,042
Programación y emisión de radio y televisión	85,8	3,2	-3,8	0,019
Telecomunicaciones	93,0	-7,9	-5,2	-0,302
Programación, consultoría y otras actividades relacionadas con la informática	133,4	4,6	6,0	0,094
Servicios de información	125,5	6,5	3,7	0,010
2.4. ACTIVIDADES PROFESIONALES, CIENTÍFICAS Y TÉCNICAS	93,0	3,2	1,4	0,188
Actividades jurídicas, de contabilidad y de consultoría de gestión empresarial	100,9	4,1	2,2	0,090
Servicios técnicos de arquitectura e ingeniería; ensayos y análisis técnicos	94,9	5,4	3,6	0,104
Publicidad y estudios de mercado	84,1	1,8	-1,5	0,026
Otras actividades profesionales, científicas y técnicas	75,2	-11,7	-3,6	-0,032
2.5. ACTIVIDADES ADMINISTRATIVAS Y SERVICIOS AUXILIARES	108,9	3,4	1,2	0,164
Actividades relacionadas con el empleo	100,7	5,1	6,8	0,022
Agencias de viaje y operadores turísticos	116,8	3,5	0,4	0,068
Actividades de seguridad e investigación	116,6	3,8	0,3	0,016
Actividades de limpieza	127,8	2,0	1,9	0,017
Actividades administrativas de oficina	90,7	3,4	0,7	0,042

2. Índices nacionales de cifra de negocios corregidos de efecto calendario

	Índice	% de variación		Índice	% de variación	
	Original	Anual	De la media de lo que va de año	Corregido	Anual	De la media de lo que va de año
ÍNDICE GENERAL	94,9	-0,8	-0,6	93,6	-1,1	-0,6
1. Comercio	90,6	-2,5	-1,6	89,1	-2,8	-1,5
1.1. Venta y reparación de vehículos y motocicletas	59,1	-2,7	-11,2	57,8	-3,5	-11,1
1.2. Comercio al por mayor e intermediarios del comercio	95,1	-3,0	0,0	93,2	-3,4	0,1
1.3. Comercio al por menor	97,0	-1,5	-1,2	96,2	-1,8	-1,1
2. Otros servicios	104,0	2,3	1,3	103,3	2,2	1,3
2.1. Transporte y almacenamiento	108,5	4,3	3,5	106,9	4,0	3,6
2.2. Hostelería	108,4	3,8	1,1	109,0	3,9	1,1
2.3. Información y comunicaciones	102,1	-2,4	-1,3	101,4	-2,5	-1,3
2.4. Actividades profesionales, científicas y técnicas	93,0	3,2	1,4	92,1	3,0	1,4
2.5. Actividades administrativas y servicios auxiliares	108,9	3,4	1,2	108,3	3,2	1,3

3. Tasas interanuales. Índice general y por sectores

Periodo	Índice general		Comercio		Venta y reparación de vehículos y motocicletas		Comercio al por mayor e intermediarios	
	Original	Corregido ¹	Original	Corregido ¹	Original	Corregido ¹	Original	Corregido ¹
2010 Septiembre	-0,3	-0,3	0,4	0,4	-15,8	-15,8	4,2	4,2
Octubre	-2,3	-1,1	-2,4	-0,9	-23,2	-20,3	0,5	2,4
Noviembre	1,8	1,5	2,7	2,3	-12,7	-13,5	6,2	5,6
Diciembre	-1,0	-1,4	-0,1	-0,7	-14,0	-12,6	2,8	2,0
2011 Enero	1,8	0,4	2,5	0,8	-9,9	-9,9	6,8	4,6
Febrero	1,5	1,7	1,4	1,6	-12,2	-11,8	5,0	5,3
Marzo	-0,9	-1,8	-2,1	-3,2	-12,4	-14,0	0,7	-0,8
Abril	-0,8	0,5	-1,4	0,1	-17,6	-17,6	-0,7	1,3
Mayo*	-0,2	-0,8	-1,4	-2,1	-14,8	-16,2	1,5	0,6
Junio*	-5,9	-5,7	-8,1	-7,8	-25,0	-24,3	-6,9	-6,5
Julio*	-0,2	1,8	-1,6	0,6	0,6	6,1	-1,6	1,3
Agosto*	1,1	0,9	0,6	0,3	5,6	5,0	0,3	-0,1
Septiembre	-0,8	-1,1	-2,5	-2,8	-2,7	-3,5	-3,0	-3,4

Periodo	Comercio al por menor		Otros servicios		Transporte y almacenamiento		Hostelería	
	Original	Corregido ¹	Original	Corregido ¹	Original	Corregido ¹	Original	Corregido ¹
2010 Septiembre	-0,5	-0,5	-1,7	-1,7	2,5	2,5	-0,2	-0,2
Octubre	0,0	1,6	-2,2	-1,5	1,6	3,0	-1,3	-1,7
Noviembre	1,9	1,4	0,0	-0,2	5,2	4,8	-1,8	-1,7
Diciembre	-0,6	-0,1	-2,8	-3,1	4,4	3,8	-2,4	-2,2
2011 Enero	-0,3	-0,3	0,4	-0,3	4,7	3,1	-2,0	-1,6
Febrero	0,1	0,4	1,7	1,8	4,9	5,1	-1,1	-1,2
Marzo	-3,3	-4,0	1,7	1,2	4,1	3,1	-1,7	-1,4
Abril	2,7	2,7	0,4	1,1	3,0	4,5	2,6	2,1
Mayo*	-1,6	-2,3	2,0	1,6	5,9	5,1	-1,3	-1,0
Junio*	-3,8	-3,4	-1,7	-1,5	0,8	1,2	1,2	1,1
Julio*	-2,3	-0,1	2,6	3,7	1,3	3,5	3,5	2,9
Agosto*	0,0	-0,4	2,1	2,0	3,1	2,9	3,1	3,2
Septiembre	-1,5	-1,8	2,3	2,2	4,3	4,0	3,8	3,9

Periodo	Información y comunicaciones		Actividades profesionales, científicas y técnicas		Actividades administrativas y servicios auxiliares	
	Original	Corregido ¹	Original	Corregido ¹	Original	Corregido ¹
2010 Septiembre	-3,2	-3,2	-5,3	-5,3	-3,9	-3,9
Octubre	-5,5	-4,7	-4,1	-3,5	-2,1	-1,3
Noviembre	-5,4	-5,5	0,0	-0,1	1,3	1,1
Diciembre	-5,9	-6,1	-6,4	-6,5	-4,2	-4,5
2011 Enero	-3,0	-3,9	1,3	0,7	-0,2	-1,1
Febrero	-1,1	-1,1	2,6	2,6	1,8	1,9
Marzo	0,9	0,2	5,4	4,9	-3,2	-3,7
Abril	-4,2	-3,4	-1,9	-1,4	4,0	4,9
Mayo*	0,6	0,3	0,2	0,0	2,6	2,3
Junio*	-3,3	-3,2	-5,2	-5,0	-1,9	-1,7
Julio*	0,3	1,8	5,7	6,7	3,3	4,6
Agosto*	0,5	0,4	2,6	2,5	1,0	0,9
Septiembre	-2,4	-2,5	3,2	3,0	3,4	3,2

¹ Índices corregidos de efecto calendario

* Dato revisado

4. Índices nacionales de personal ocupado por ramas de actividad

	Índice	% de variación		Repercusión
		Anual	De la media de lo que va de año	Anual
ÍNDICE GENERAL	97,0	-0,6	-0,4	
1. COMERCIO	95,2	-0,7	-0,7	-0,275
1.1. VENTA Y REPARACIÓN DE VEHÍCULOS Y MOTOCICLETAS	88,7	-3,8	-3,1	-0,158
Venta de vehículos, motocicletas y repuestos	84,3	-4,8	-4,0	-0,107
Mantenimiento y reparación de vehículos	94,2	-2,6	-2,0	-0,051
1.2. COMERCIO AL POR MAYOR E INTERMEDIARIOS DEL COMERCIO	93,4	-0,1	-0,5	-0,016
Intermediarios del comercio	88,7	-1,0	-1,2	-0,009
Materias primas agrarias y de animales vivos	103,4	0,8	3,1	0,004
Productos alimenticios, bebidas y tabaco	96,0	2,9	0,7	0,122
Artículos de uso doméstico	93,4	-1,9	-1,2	-0,062
Equipos para las tecnologías de la información y las comunicaciones	98,1	1,1	-0,9	0,009
Otra maquinaria, equipos y suministros	90,3	-1,9	-1,5	-0,031
Combustibles, metales y otros	90,2	-1,7	-1,3	-0,049
No especializado	100,7	0,9	1,2	0,001
1.3. COMERCIO AL POR MENOR	97,6	-0,4	-0,4	-0,101
2. OTROS SERVICIOS	98,2	-0,6	-0,1	-0,354
2.1. TRANSPORTE Y ALMACENAMIENTO	97,1	-0,7	-0,6	-0,086
Transporte terrestre	96,0	-1,0	-0,8	-0,074
- Transporte por ferrocarril	98,1	0,2	-0,4	0,001
- Transporte por taxi	106,8	0,5	0,0	0,005
- Otro transporte terrestre de pasajeros	116,7	0,8	0,8	0,011
- Transporte de mercancías por carretera y servicios de mudanza	89,0	-1,9	-1,4	-0,090
Transporte marítimo y por vías navegables interiores	96,3	-0,4	-2,7	0,000
Transporte aéreo	91,1	1,1	-0,2	0,005
Almacenamiento y actividades anexas al transporte	103,3	1,6	1,0	0,042
Actividades postales y de correos	93,5	-4,4	-3,1	-0,059
2.2. HOSTELERÍA	98,6	0,8	0,2	0,125
Servicios de alojamiento	107,0	0,6	-0,1	0,022
Servicios de comidas y bebidas	96,1	0,9	0,3	0,104
2.3. INFORMACIÓN Y COMUNICACIONES	101,2	-0,6	-0,5	-0,029
Edición	85,8	-5,2	-5,3	-0,037
Actividades cinematográficas, de programas de televisión y edición musical	87,7	-6,0	-4,0	-0,026
Programación y emisión de radio y televisión	99,4	-0,5	-0,3	-0,002
Telecomunicaciones	89,8	-0,5	-0,6	-0,004
Programación, consultoría y otras actividades relacionadas con la informática	114,2	1,6	1,5	0,036
Servicios de información	111,1	1,4	1,9	0,004
2.4. ACTIVIDADES PROFESIONALES, CIENTÍFICAS Y TÉCNICAS	99,6	-1,7	-0,7	-0,193
Actividades jurídicas, de contabilidad y de consultoría de gestión empresarial	107,0	-0,1	0,2	-0,007
Servicios técnicos de arquitectura e ingeniería; ensayos y análisis técnicos	97,2	-3,7	-1,9	-0,134
Publicidad y estudios de mercado	84,4	-2,0	-0,8	-0,028
Otras actividades profesionales, científicas y técnicas	95,0	-2,6	-1,2	-0,023
2.5. ACTIVIDADES ADMINISTRATIVAS Y SERVICIOS AUXILIARES	96,8	-1,2	0,5	-0,171
Actividades relacionadas con el empleo	77,8	-2,2	3,7	-0,061
Agencias de viaje y operadores turísticos	87,1	-1,6	-3,8	-0,010
Actividades de seguridad e investigación	113,7	-0,6	0,0	-0,010
Actividades de limpieza	107,8	-1,4	-0,9	-0,084
Actividades administrativas de oficina	94,1	-0,2	1,3	-0,005

5. Índice general de cifra de negocios por comunidades autónomas

	Índice	% de variación	
		Anual	De la media de lo que va de año
ÍNDICE NACIONAL	94,9	-0,8	-0,6
Andalucía	82,2	-3,7	-3,8
Aragón	100,4	-1,7	0,2
Asturias, Principado de	97,7	-3,5	-1,9
Baleares, Illes	122,2	2,9	1,2
Canarias	88,2	4,0	3,8
Cantabria	96,5	-1,9	-0,5
Castilla y León	95,3	1,5	1,1
Castilla-La Mancha	83,9	-4,4	-1,8
Cataluña	99,8	1,4	0,3
Comunitat Valenciana	89,3	0,7	0,7
Extremadura	92,3	-0,8	-1,2
Galicia	108,4	0,6	1,2
Madrid, Comunidad de	94,8	-1,9	-1,7
Murcia, Región de	90,6	-8,4	-2,0
Navarra, Comunidad Foral de	103,0	-1,5	-0,4
País Vasco	101,3	-1,9	0,1
Rioja, La	104,3	-0,2	-1,1

6. Índice general de personal ocupado por comunidades autónomas

	Índice	% de variación	
		Anual	De la media de lo que va de año
ÍNDICE NACIONAL	97,0	-0,6	-0,4
Andalucía	96,0	-1,3	-1,1
Aragón	96,5	-2,0	-0,8
Asturias, Principado de	102,3	-1,4	-1,5
Baleares, Illes	114,3	0,6	0,8
Canarias	91,6	0,5	0,4
Cantabria	102,8	-0,6	0,1
Castilla y León	103,0	0,1	0,1
Castilla-La Mancha	92,5	-2,5	-1,3
Cataluña	97,0	0,1	0,4
Comunitat Valenciana	89,9	-1,2	-0,7
Extremadura	100,3	-0,7	0,1
Galicia	102,3	-1,3	-0,9
Madrid, Comunidad de	96,3	-0,6	-0,6
Murcia, Región de	95,1	-2,2	-2,3
Navarra, Comunidad Foral de	101,9	0,9	1,4
País Vasco	99,8	0,6	0,7
Rioja, La	101,7	-0,6	0,4

Más información en INEbase – www.ine.es Todas las notas de prensa en: www.ine.es/prensa/prensa.htm

Gabinete de prensa: Teléfonos: 91 583 93 63 / 94 08 – Fax: 91 583 90 87 - gprensa@ine.es

Área de información: Teléfono: 91 583 91 00 – Fax: 91 583 91 58 – www.ine.es/infoine