

17 de diciembre de 2010

Indicadores de Actividad del Sector Servicios (IASS). Base 2005
Octubre 2010. *Datos Provisionales*

Principales resultados

- La **tasa interanual** de la **cifra de negocios del sector Servicios** de mercado se sitúa en el **–2,3% en octubre**, dos puntos por debajo de la registrada en septiembre.
- La **tasa de variación de la media** de la cifra de negocios del sector Servicios es del **1,0%** en los 10 primeros meses del año.
- El **personal ocupado desciende un 0,7%** respecto a octubre del año anterior.
- La cifra de negocios del sector Servicios registra **tasas interanuales positivas en cinco comunidades autónomas**.

Evolución de la cifra de negocios del sector Servicios

La cifra de negocios del sector Servicios de mercado experimenta una variación interanual del –2,3% en octubre de 2010, dos puntos por debajo de la registrada en septiembre.

Por sectores, *Comercio* presenta una variación interanual en el mes de octubre del –2,4% y *Otros Servicios*, del –1,9%.

Dentro del *Comercio*, el sector *Venta y reparación de vehículos y motocicletas* registra una tasa interanual del –23,4%, mientras que el sector de *Comercio al por mayor e intermediarios del comercio* presenta una variación del 0,3% y el sector de *Comercio al por menor* del 0,1%.

Dentro de los *Otros Servicios*, todos los sectores presentan variaciones negativas, salvo *Transporte y almacenamiento*, que registra una tasa interanual del 1,8%. La mayor bajada es para el sector *Información y comunicaciones* (–4,7%), seguida del sector de *Actividades profesionales, científicas y técnicas* (–4,2%), *Actividades administrativas y servicios auxiliares* (–2,1%) y *Hostelería* (–0,9%).

Cifra de negocios por actividades

Más de la mitad de las actividades del sector Servicios disminuyen su cifra de negocios en octubre en tasa interanual.

- **Comercio.** Las actividades con mayores descensos en la facturación son la *Venta de vehículos, motocicletas y repuestos* (-26,0%) e *Intermediarios del comercio* (-9,6%). Por el contrario, los mayores aumentos se observan en el *Comercio al por mayor de materias primas agrarias y de animales vivos* (8,4%) y en el *Comercio al por mayor de productos alimenticios, bebidas y tabaco* (4,6%).

- **Otros Servicios.** Las actividades que registran las mayores bajadas son las *Actividades cinematográficas, de programas de televisión y edición musical* (-12,8%) y las *Actividades administrativas de oficina* (-9,8%). Por su parte, las actividades que presentan las mayores subidas son las *Actividades relacionadas con el empleo* (14,6%) y el *Transporte aéreo* (9,3%).

Tasas de la media de lo que va de año

La media del Índice General de la cifra de negocios del Sector Servicios registra una variación del 1,0% en los 10 primeros meses del año respecto al mismo periodo del año anterior.

Por sectores, esta tasa es positiva en Comercio (2,4%), mientras que es negativa en Otros Servicios (-1,7%).

Tasas anual y de la media de la cifra de negocios Índice general y por sectores

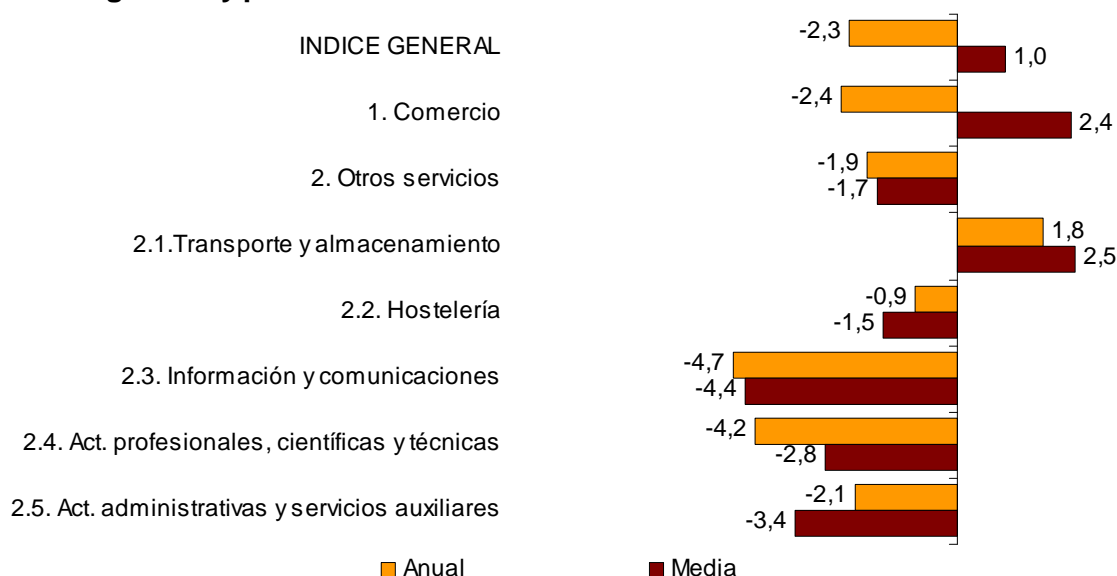

Tasas de variación corregidas de efecto calendario

Si se elimina el efecto calendario, es decir, la diferencia en el número de días hábiles que presenta un mes en los distintos años, la variación interanual del Índice General de la cifra de negocios del sector Servicios registra en octubre un descenso del **1,2%**, cerca de un punto por debajo de la registrada el mes anterior.

Evolución anual de la cifra de negocios del sector servicios Índice general corregido y sin corregir

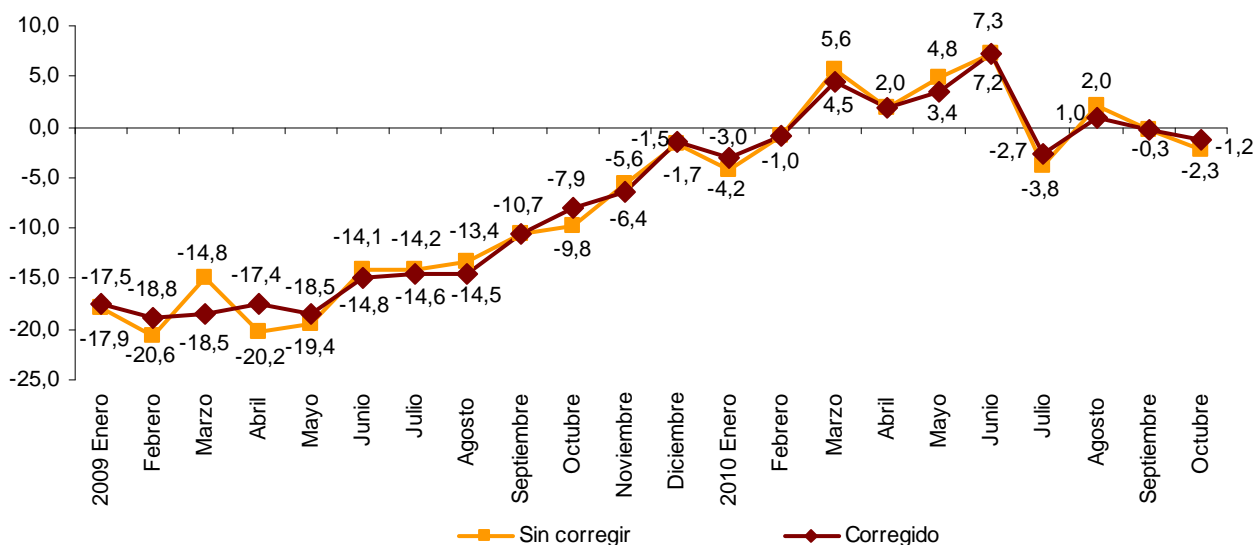

Evolución del personal ocupado

El empleo en el sector Servicios registra un descenso interanual del 0,7% en el mes de octubre. Esta tasa es igual a la registrada en septiembre.

Todos los sectores experimentan disminuciones interanuales, salvo las *Actividades administrativas y servicios auxiliares*, que presentan un incremento del 0,5%. El mayor descenso se registra en *Transporte y almacenamiento* (-1,1%).

En los 10 primeros meses del año la tasa de la media del Índice General de personal ocupado se sitúa en el -1,5%.

Índices nacionales de personal ocupado

	Índice	% de variación	
		Anual	Media de lo que va de año
ÍNDICE GENERAL	97,5	-0,7	-1,5
1. Comercio	96,5	-1,1	-1,9
2. Otros servicios	98,3	-0,4	-1,2
2.1. Transporte y almacenamiento	97,5	-1,1	-2,0
2.2. Hostelería	95,6	-0,5	-1,2
2.3. Información y comunicaciones	101,9	-0,5	-2,3
2.4. Actividades profesionales, científicas y técnicas	101,3	-0,7	-1,8
2.5. Actividades administrativas y servicios auxiliares	98,3	0,5	0,3

Comunidades autónomas. Tasas de variación de la cifra de negocios

En octubre de 2010, cinco comunidades autónomas registran tasas de variación interanuales positivas: Cantabria (2,5%), Región de Murcia (2,3%), Illes Balears y La Rioja (ambas con 0,6%) y Comunidad Foral de Navarra (0,1%).

Por su parte, Andalucía (-6,0%), Castilla y León (-4,7%) y Extremadura (-3,7%) presentan los mayores descensos.

Tasas anual y de la media de la cifra de negocios

Índice general por comunidades autónomas

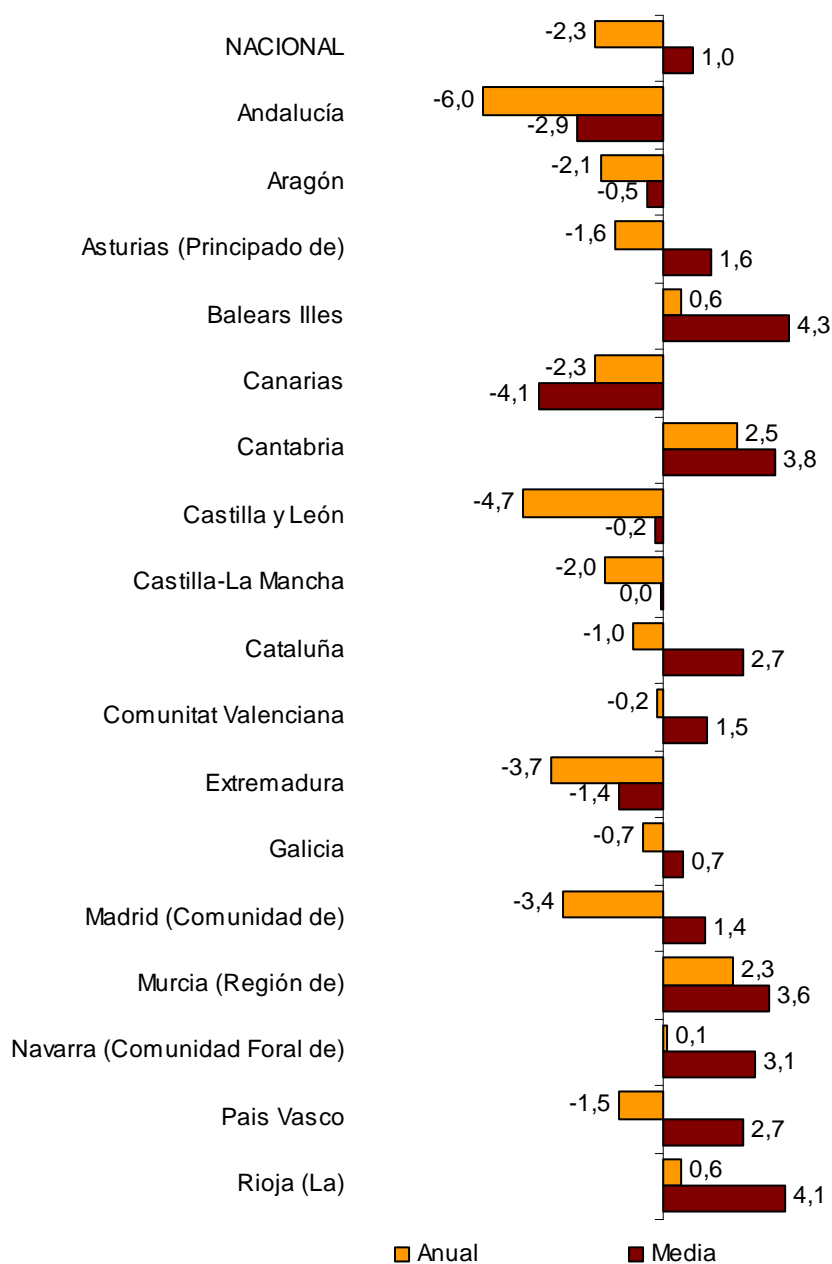

Comunidades autónomas. Tasas de variación del personal ocupado

El empleo en el sector servicios se reduce en tasa interanual en todas las comunidades a excepción de la Comunidad Foral de Navarra (0,1%) y Cataluña (0,0%).

Las que presentan las mayores bajadas son Andalucía (−1,6%), Comunitat Valenciana (−1,4%) y Castilla-La Mancha (−1,2%).

Tasas anual y de la media del personal ocupado Índice general por comunidades autónomas

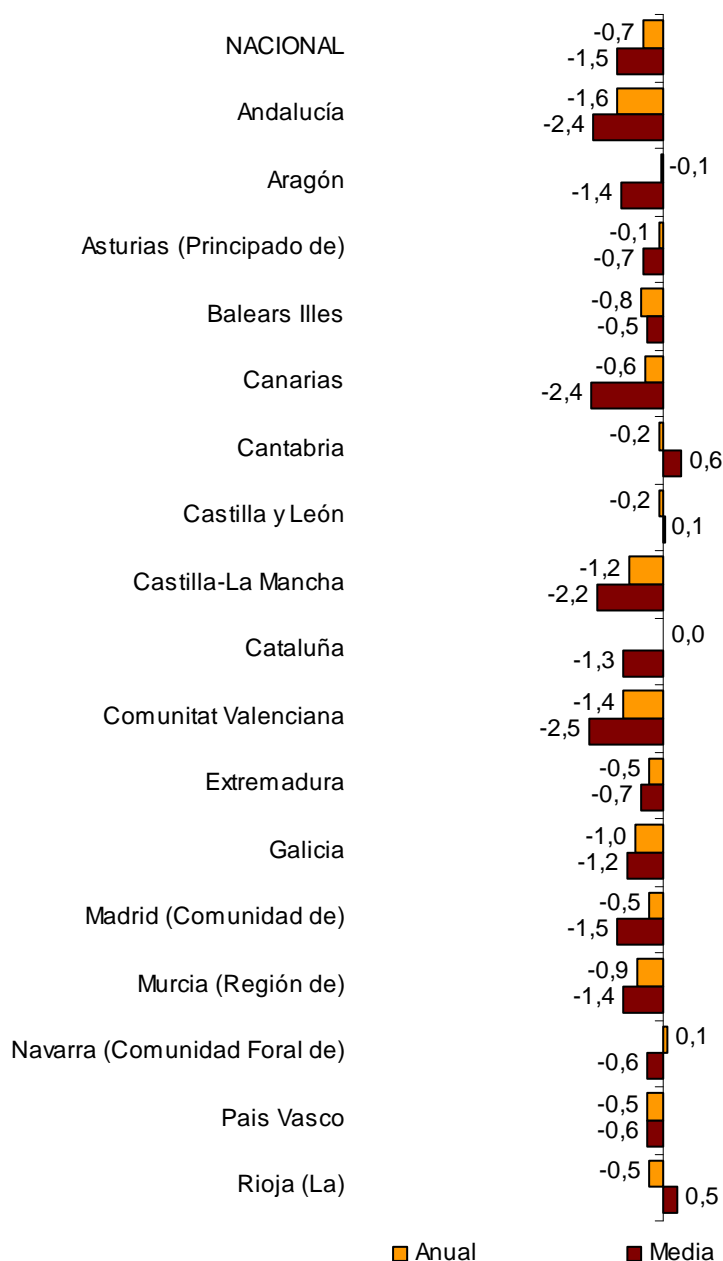

Indicadores de actividad del sector servicios. Base 2005

Octubre 2010

Datos provisionales

1. Índices nacionales de cifra de negocios por ramas de actividad

	Índice	% de variación	
		Anual	De la media de lo que va de año
ÍNDICE GENERAL	96,8	-2,3	1,0
1. COMERCIO	94,2	-2,4	2,4
Venta y reparación de vehículos y motocicletas	59,6	-23,4	3,3
- Venta de vehículos, motocicletas y repuestos	55,1	-26,0	4,0
- Mantenimiento y reparación de vehículos	99,5	-6,8	-0,5
Comercio al por mayor e intermediarios del comercio	98,2	0,3	3,2
- Intermediarios del comercio	90,1	-9,6	-4,9
- Materias primas agrarias y de animales vivos	103,9	8,4	-1,1
- Productos alimenticios, bebidas y tabaco	102,6	4,6	3,3
- Artículos de uso doméstico	108,7	-2,2	2,2
- Equipos para las tecnologías de la información y las comunicaciones	94,0	-3,1	-2,2
- Otra maquinaria, equipos y suministros	80,9	-8,5	-4,2
- Combustibles, metales y otros	92,4	1,7	8,4
- No especializado	106,6	-7,7	-5,0
Comercio al por menor	102,9	0,1	0,8
2. OTROS SERVICIOS	102,4	-1,9	-1,7
2.1. TRANSPORTE Y ALMACENAMIENTO	105,6	1,8	2,5
Transporte terrestre	97,7	-1,4	0,1
- Transporte por ferrocarril	133,4	0,5	1,0
- Transporte por taxi	107,4	2,8	2,8
- Otro transporte terrestre de pasajeros	122,5	2,2	1,5
- Transporte de mercancías por carretera y servicios de mudanza	91,4	-2,6	-0,4
Transporte marítimo y por vías navegables interiores	111,9	8,4	4,7
Transporte aéreo	112,6	9,3	6,1
Almacenamiento y actividades anexas al transporte	113,6	4,8	5,0
Actividades postales y de correos	111,2	-5,6	-1,6
2.2. HOSTELERÍA	99,2	-0,9	-1,5
Servicios de alojamiento	104,8	5,1	2,7
Servicios de comidas y bebidas	96,9	-3,3	-3,4
2.3. INFORMACIÓN Y COMUNICACIONES	102,7	-4,7	-4,4
Edición	87,5	-3,5	-7,8
Actividades cinematográficas, de programas de televisión y edición musical	110,9	-12,8	-9,0
Programación y emisión de radio y televisión	89,2	-6,2	-4,0
Telecomunicaciones	96,7	-5,0	-4,8
Programación, consultoría y otras actividades relacionadas con la informática	127,5	-2,1	-1,3
Servicios de información	131,5	-0,9	-3,5
2.4. ACTIVIDADES PROFESIONALES, CIENTÍFICAS Y TÉCNICAS	100,1	-4,2	-2,8
Actividades jurídicas, de contabilidad y de consultoría de gestión empresarial	103,8	-6,9	-1,3
Servicios técnicos de arquitectura e ingeniería; ensayos y análisis técnicos	99,9	-4,4	-10,0
Publicidad y estudios de mercado	98,9	-0,1	4,3
Otras actividades profesionales, científicas y técnicas	82,0	-5,5	-2,0
2.5. ACTIVIDADES ADMINISTRATIVAS Y SERVICIOS AUXILIARES	103,0	-2,1	-3,4
Actividades relacionadas con el empleo	94,6	14,6	13,7
Agencias de viaje y operadores turísticos	93,6	-1,1	-0,2
Actividades de seguridad e investigación	116,1	-0,8	-3,2
Actividades de limpieza	125,5	2,1	3,0
Actividades administrativas de oficina	102,9	-9,8	-14,6

2. Índices nacionales de cifra de negocios corregidos de efecto calendario

	Índice	% de variación		Índice	% de variación	
	Original	Anual	De la media de lo que va de año	Corregido	Anual	De la media de lo que va de año
ÍNDICE GENERAL	96,8	-2,3	1,0	98,0	-1,2	1,0
1. Comercio	94,2	-2,4	2,4	95,7	-1,1	2,4
2. Otros servicios	102,4	-1,9	-1,7	103,1	-1,3	-1,7
2.1. Transporte y almacenamiento	105,6	1,8	2,5	106,9	2,9	2,5
2.2. Hostelería	99,2	-0,9	-1,5	98,8	-1,3	-1,5
2.3. Información y comunicaciones	102,7	-4,7	-4,4	103,8	-4,0	-4,5
2.4. Actividades profesionales, científicas y técnicas	100,1	-4,2	-2,8	99,6	-4,2	-2,8
2.5. Actividades administrativas y servicios auxiliares	103,0	-2,1	-3,4	104,3	-1,3	-3,4

3. Tasas interanuales. Índice general y por sectores

Periodo	Índice general		Comercio		Otros servicios		Transporte y almacenamiento	
	Original	Corregido ¹	Original	Corregido ¹	Original	Corregido ¹	Original	Corregido ¹
2009 Octubre	-9,8	-7,9	-9,9	-7,5	-9,8	-8,7	-12,6	-10,7
Noviembre	-5,6	-6,4	-5,0	-6,0	-6,6	-7,1	-5,4	-6,2
Diciembre	-1,7	-1,5	-1,2	-0,9	-2,8	-2,7	-2,7	-2,5
2010 Enero	-4,2	-3,0	-3,7	-2,2	-5,2	-4,5	-3,9	-2,7
Febrero	-1,0	-1,0	0,9	0,9	-4,5	-4,5	-1,0	-1,0
Marzo	5,6	4,5	9,0	7,6	-1,0	-1,5	4,0	2,9
Abril	2,0	2,0	4,3	4,3	-2,4	-2,4	1,1	1,1
Mayo	4,8	3,4	7,1	5,3	0,7	-0,1	5,8	4,4
Junio*	7,3	7,2	9,7	9,6	2,8	2,8	7,7	7,7
Julio*	-3,8	-2,7	-3,8	-2,3	-3,9	-3,3	1,3	2,6
Agosto*	2,0	1,0	3,2	1,9	-0,1	-0,7	4,9	3,9
Septiembre*	-0,3	-0,3	0,5	0,5	-1,7	-1,7	2,5	2,5
Octubre	-2,3	-1,2	-2,4	-1,1	-1,9	-1,3	1,8	2,9

Periodo	Hostelería		Información y comunicaciones		Actividades profesionales, científicas y técnicas		Actividades administrativas y servicios auxiliares	
	Original	Corregido ¹	Original	Corregido ¹	Original	Corregido ¹	Original	Corregido ¹
2009 Octubre	-5,2	-5,9	-9,1	-7,7	-11,9	-11,9	-7,5	-6,0
Noviembre	-5,8	-5,5	-5,5	-6,2	-12,3	-12,3	-3,0	-3,7
Diciembre	-4,9	-5,0	0,1	0,1	-3,1	-3,1	-5,6	-5,6
2010 Enero	-4,4	-4,8	-5,6	-4,8	-6,5	-6,5	-6,1	-5,3
Febrero	-4,1	-4,1	-6,2	-6,2	-8,3	-8,3	-3,6	-3,6
Marzo	-1,2	-0,9	-4,7	-5,4	-3,8	-3,8	0,6	-0,1
Abril	-1,4	-1,4	-6,7	-6,7	-0,5	-0,5	-5,1	-5,1
Mayo	-1,5	-1,1	-1,9	-3,1	0,4	0,4	-1,3	-2,3
Junio*	-0,2	-0,2	-1,3	-1,3	7,0	7,0	-0,7	-0,7
Julio*	-1,5	-2,0	-7,6	-6,9	-7,0	-7,0	-6,6	-5,8
Agosto*	-1,2	-0,8	-2,2	-2,9	1,2	1,2	-4,5	-5,3
Septiembre*	-0,1	-0,1	-3,3	-3,3	-5,5	-5,5	-3,9	-3,9
Octubre	-0,9	-1,3	-4,7	-4,0	-4,2	-4,2	-2,1	-1,3

¹ Índices corregidos de efecto calendario

* Dato revisado

4. Índices nacionales de personal ocupado por ramas de actividad

	Índice	% de variación	
		Anual	De la media de lo que va de año
ÍNDICE GENERAL	97,5	-0,7	-1,5
1. COMERCIO	96,5	-1,1	-1,9
Venta y reparación de vehículos y motocicletas	91,7	-2,2	-2,9
- Venta de vehículos, motocicletas y repuestos	88,4	-2,8	-4,3
- Mantenimiento y reparación de vehículos	95,7	-1,6	-1,3
Comercio al por mayor e intermediarios del comercio	96,3	-0,9	-2,3
- Intermediarios del comercio	89,4	-5,0	-4,6
- Materias primas agrarias y de animales vivos	101,3	1,1	0,3
- Productos alimenticios, bebidas y tabaco	102,7	2,0	0,5
- Artículos de uso doméstico	95,1	-0,2	-2,9
- Equipos para las tecnologías de la información y las comunicaciones	96,6	-3,6	-4,6
- Otra maquinaria, equipos y suministros	92,2	-4,5	-5,0
- Combustibles, metales y otros	91,9	-2,3	-3,5
- No especializado	100,7	-0,7	-1,7
Comercio al por menor	97,6	-0,9	-1,5
2. OTROS SERVICIOS	98,3	-0,4	-1,2
2.1. TRANSPORTE Y ALMACENAMIENTO	97,5	-1,1	-2,0
Transporte terrestre	97,4	-0,8	-1,6
- Transporte por ferrocarril	97,9	-0,6	-1,4
- Transporte por taxi	105,2	1,0	0,8
- Otro transporte terrestre de pasajeros	114,8	0,6	0,1
- Transporte de mercancías por carretera y servicios de mudanza	91,8	-1,7	-2,6
Transporte marítimo y por vías navegables interiores	90,3	-5,2	-3,6
Transporte aéreo	88,8	-2,4	-4,0
Almacenamiento y actividades anexas al transporte	101,3	-0,8	-1,7
Actividades postales y de correos	94,7	-2,5	-3,9
2.2. HOSTELERÍA	95,6	-0,5	-1,2
Servicios de alojamiento	97,4	0,4	-0,9
Servicios de comidas y bebidas	95,1	-0,8	-1,3
2.3. INFORMACIÓN Y COMUNICACIONES	101,9	-0,5	-2,3
Edición	90,2	-5,1	-5,6
Actividades cinematográficas, de programas de televisión y edición musical	92,7	1,0	-1,7
Programación y emisión de radio y televisión	99,5	-0,4	-0,9
Telecomunicaciones	90,4	-0,6	-1,0
Programación, consultoría y otras actividades relacionadas con la informática	113,0	0,6	-2,2
Servicios de información	110,2	0,9	-1,5
2.4. ACTIVIDADES PROFESIONALES, CIENTÍFICAS Y TÉCNICAS	101,3	-0,7	-1,8
Actividades jurídicas, de contabilidad y de consultoría de gestión empresarial	106,8	2,5	1,3
Servicios técnicos de arquitectura e ingeniería; ensayos y análisis técnicos	100,1	-3,8	-4,7
Publicidad y estudios de mercado	88,9	-3,5	-5,6
Otras actividades profesionales, científicas y técnicas	98,1	-1,6	-2,1
2.5. ACTIVIDADES ADMINISTRATIVAS Y SERVICIOS AUXILIARES	98,3	0,5	0,3
Actividades relacionadas con el empleo	82,3	4,4	8,7
Agencias de viaje y operadores turísticos	87,3	-8,1	-6,4
Actividades de seguridad e investigación	113,3	-0,9	-2,1
Actividades de limpieza	106,7	0,3	0,1
Actividades administrativas de oficina	97,6	0,1	-2,9

5. Índice general de cifra de negocios por comunidades autónomas

	Índice	% de variación	
		Anual	De la media de lo que va de año
ÍNDICE NACIONAL	96,8	-2,3	1,0
Andalucía	87,5	-6,0	-2,9
Aragón	103,5	-2,1	-0,5
Asturias (Principado de)	102,7	-1,6	1,6
Baleares (Illes)	95,0	0,6	4,3
Canarias	87,1	-2,3	-4,1
Cantabria	97,7	2,5	3,8
Castilla y León	96,1	-4,7	-0,2
Castilla-La Mancha	89,4	-2,0	0,0
Cataluña	100,8	-1,0	2,7
Comunitat Valenciana	89,6	-0,2	1,5
Extremadura	110,7	-3,7	-1,4
Galicia	107,7	-0,7	0,7
Madrid (Comunidad de)	97,5	-3,4	1,4
Murcia (Región de)	99,9	2,3	3,6
Navarra (Comunidad Foral de)	106,5	0,1	3,1
País Vasco	103,6	-1,5	2,7
Rioja (La)	105,1	0,6	4,1

6. Índice general de personal ocupado por comunidades autónomas

	Índice	% de variación	
		Anual	De la media de lo que va de año
ÍNDICE NACIONAL	97,5	-0,7	-1,5
Andalucía	97,3	-1,6	-2,4
Aragón	97,6	-0,1	-1,4
Asturias (Principado de)	103,4	-0,1	-0,7
Baleares (Illes)	105,0	-0,8	-0,5
Canarias	91,0	-0,6	-2,4
Cantabria	101,8	-0,2	0,6
Castilla y León	102,3	-0,2	0,1
Castilla-La Mancha	94,8	-1,2	-2,2
Cataluña	96,1	0,0	-1,3
Comunitat Valenciana	94,1	-1,4	-2,5
Extremadura	99,9	-0,5	-0,7
Galicia	102,8	-1,0	-1,2
Madrid (Comunidad de)	97,4	-0,5	-1,5
Murcia (Región de)	99,0	-0,9	-1,4
Navarra (Comunidad Foral de)	100,8	0,1	-0,6
País Vasco	99,2	-0,5	-0,6
Rioja (La)	100,9	-0,5	0,5

Más información en INEbase – www.ine.es Todas las notas de prensa en: www.ine.es/prensa/prensa.htm

Gabinete de prensa: Teléfonos: 91 583 93 63 / 94 08 – Fax: 91 583 90 87 - gprensa@ine.es

Área de información: Teléfono: 91 583 91 00 – Fax: 91 583 91 58 – www.ine.es/infoine