

4 de enero de 2016

**Índices de Precios de Exportación (IPRIX) y de Importación (IPRIM) de
Productos Industriales. Base 2010**
Noviembre 2015. *Datos provisionales*

La tasa de variación anual del IPRIX se sitúa en el $-0,8\%$, medio punto por encima de la registrada en octubre

La tasa de variación anual del IPRIM es del $-5,0\%$, casi un punto y medio superior a la del mes anterior

Evolución anual de los precios de exportación

La tasa anual del Índice de Precios de Exportación (IPRIX) es del $-0,8\%$ en el mes de noviembre, medio punto por encima de la registrada en octubre.

Por destino económico de los bienes, los sectores industriales que repercuten en la subida de la tasa anual del IPRIX son:

- **Energía**, que aumenta casi ocho puntos y medio su tasa anual hasta el $-15,9\%$, a consecuencia de las subidas de los precios del *Refino de petróleo* y la *Producción, transporte y distribución de energía eléctrica* frente a las bajadas del año anterior.
- **Bienes de equipo**, que presenta una variación del $0,7\%$, dos décimas superior a la registrada en octubre. Destaca en esta evolución el aumento de los precios de la *Fabricación de vehículos de motor*, superior al de 2014.

A pesar de la subida de la tasa anual del IPRIX, cabe destacar la bajada de la tasa del sector:

- **Bienes de consumo no duradero**, con una tasa del $2,0\%$, cuatro décimas por debajo de la del mes pasado, debido a la bajada en los precios de la *Fabricación de aceites y grasas vegetales y animales* frente a la subida registrada en noviembre de 2014, y, en menor medida, al descenso de los precios del *Procesado y conservación de carne y elaboración de productos cárnicos*, superior al registrado el año anterior.

Influencia de los sectores industriales en la tasa anual del IPRIX

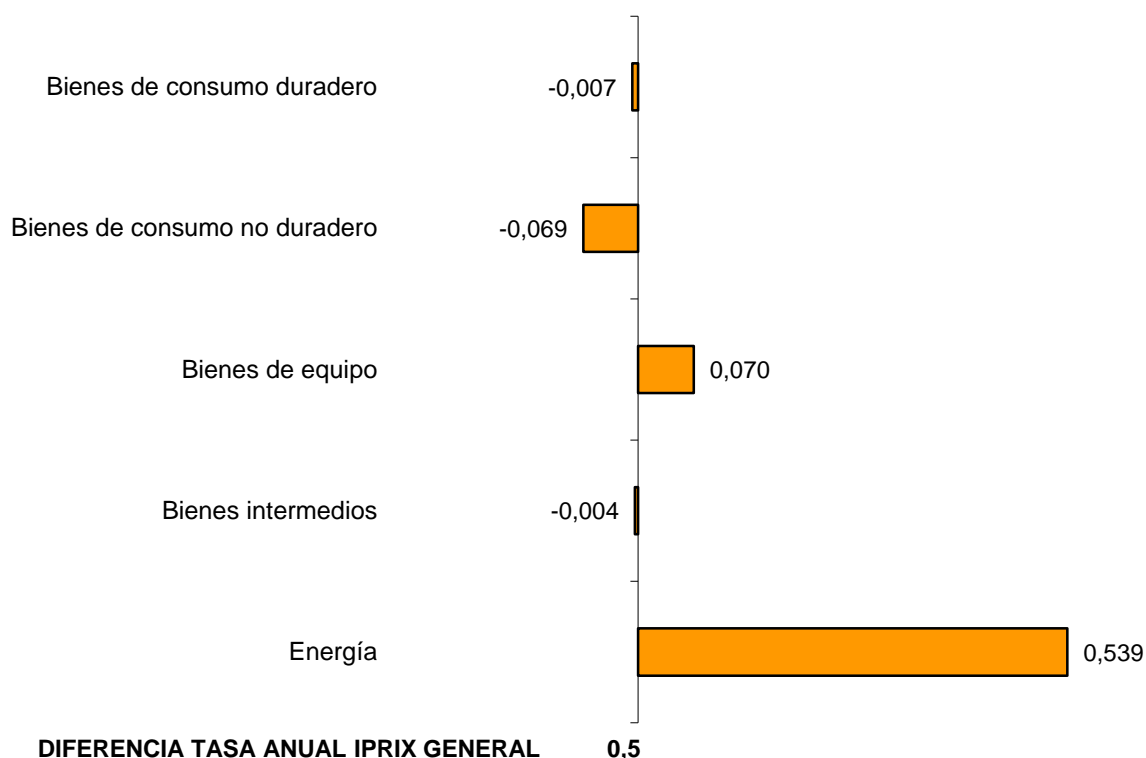

La tasa de variación anual del **índice general sin Energía** se mantiene en el **0,1%**, con lo que se sitúa casi un punto por encima de la del IPRIX general.

Evolución anual del IPRIX Índice general y general sin Energía

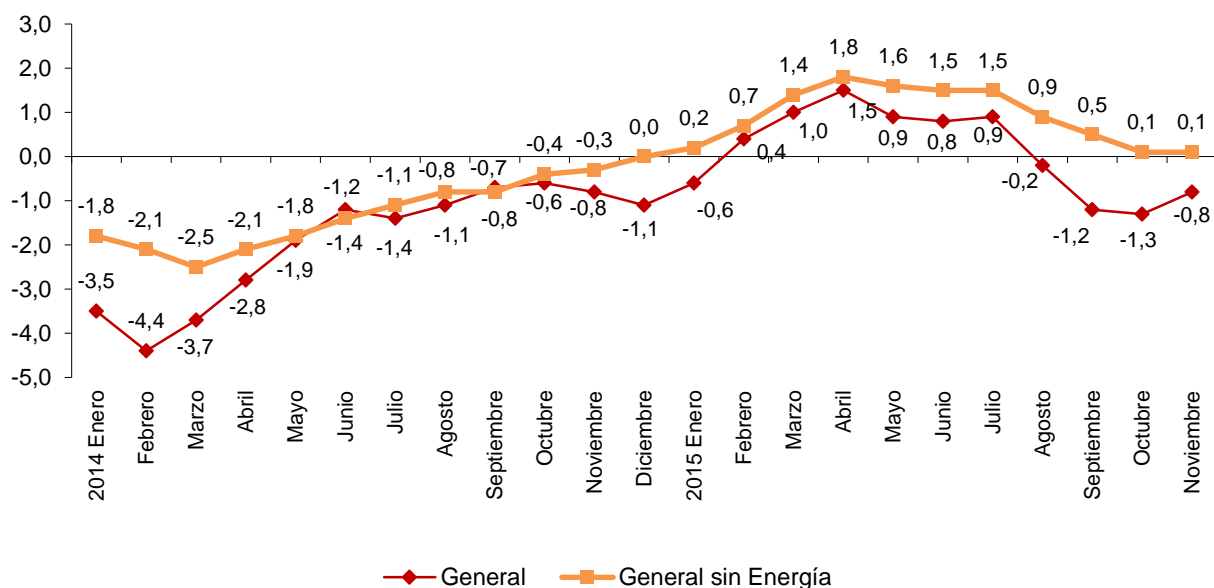

Evolución mensual de los precios de exportación

Los precios industriales de exportación registran una tasa mensual del **0,1%** en noviembre respecto al mes de octubre.

Evolución mensual del IPRIX
Índice general

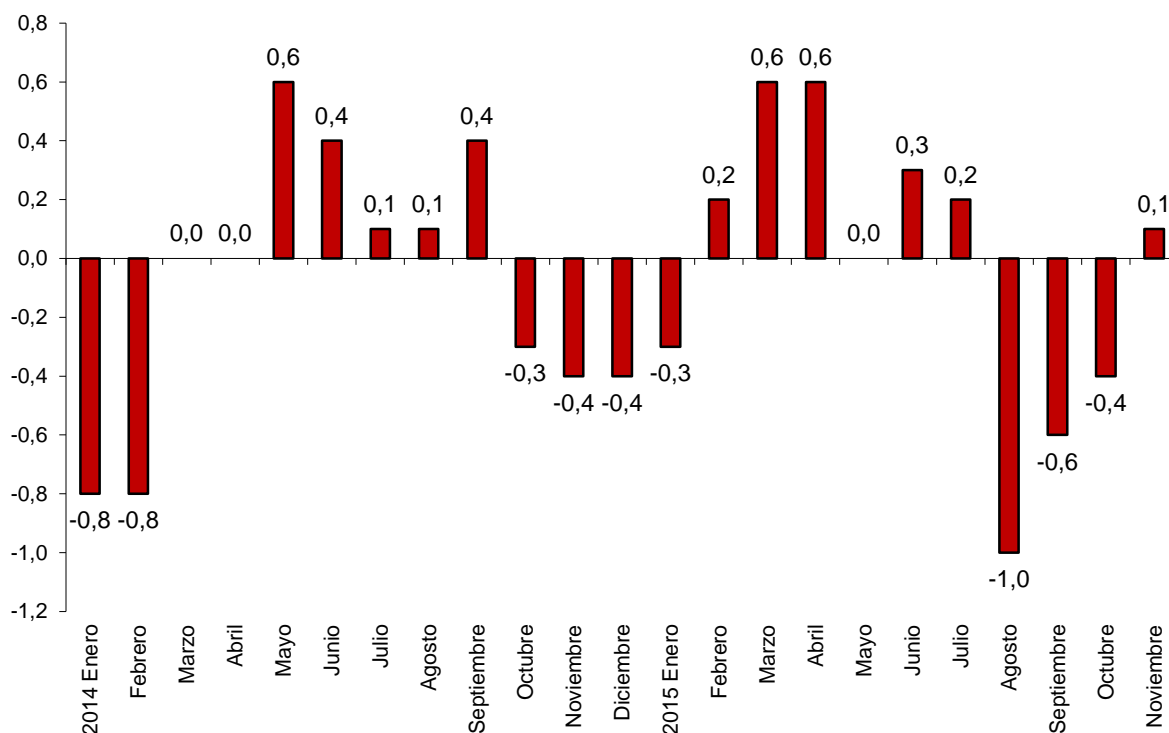

Por destino económico de los bienes, los sectores industriales que tienen repercusión mensual positiva en el índice general son:

- **Bienes de equipo**, con una variación del **0,4%** consecuencia, en su mayoría, de la subida de los precios de la *Fabricación de vehículos de motor*. Su repercusión en el IPRIX general es de **0,135**.

- **Energía**, que presenta una tasa mensual del **1,2%** y una repercusión de **0,058**, debido a la subida de los precios de la *Producción, transporte y distribución de energía eléctrica* y, en menor medida, del *Refino de Petróleo*.

Por otro lado, entre los sectores industriales con repercusión mensual negativa cabe señalar:

- **Bienes intermedios**, con una tasa del **-0,1%**, que repercute **-0,048**. Destaca en esta evolución el descenso de los precios de la *Fabricación de productos básicos de hierro, acero y ferroaleaciones* y de la *Producción de metales preciosos y de otros metales no férreos*.

En un análisis más detallado, se pueden observar las actividades que más han afectado a la tasa mensual del IPRIX en el mes de noviembre.

Actividades con mayor repercusión positiva en la tasa mensual del IPRIX

| Actividad (grupos CNAE-09) | Tasa mensual (%) | Repercusión |
|-------------------------------------------------------------------------------------------------------------------------------------|-------------------------|--------------------|
| Fabricación de vehículos de motor | 0,6 | 0,107 |
| Fabricación de productos químicos básicos, compuestos nitrogenados, fertilizantes, plásticos y caucho sintético en formas primarias | 1,0 | 0,062 |
| Producción, transporte y distribución de energía eléctrica | 2,3 | 0,039 |
| Fabricación de especialidades farmacéuticas | 0,7 | 0,023 |
| Refino de petróleo | 0,6 | 0,019 |

Actividades con mayor repercusión negativa en la tasa mensual del IPRIX

| Actividad (grupos CNAE-09) | Tasa mensual (%) | Repercusión |
|-----------------------------------------------------------------------|-------------------------|--------------------|
| Fabricación de productos básicos de hierro, acero y ferroaleaciones | -2,5 | -0,095 |
| Producción de metales preciosos y de otros metales no féreos | -2,1 | -0,062 |
| Procesado y conservación de carne y elaboración de productos cárnicos | -2,1 | -0,043 |
| Fabricación de otros productos químicos | -2,4 | -0,030 |
| Fabricación de aceites y grasas vegetales y animales | -1,4 | -0,022 |

Evolución anual de los precios industriales, agregando mercado interior y exterior

El Índice de Precios Industriales del mercado interior y exterior, que se obtiene como agregación del IPRI y el IPRIX, presenta una tasa anual del **-2,1%** en noviembre, ocho décimas superior a la que registró en octubre.

Por su parte, la tasa de variación anual del **índice general sin Energía** es del **-0,1%**, con lo que se sitúa dos puntos por encima de la del IPRI+IPRIX general.

Evolución anual del IPRI+IPRIX
Índice general y general sin Energía

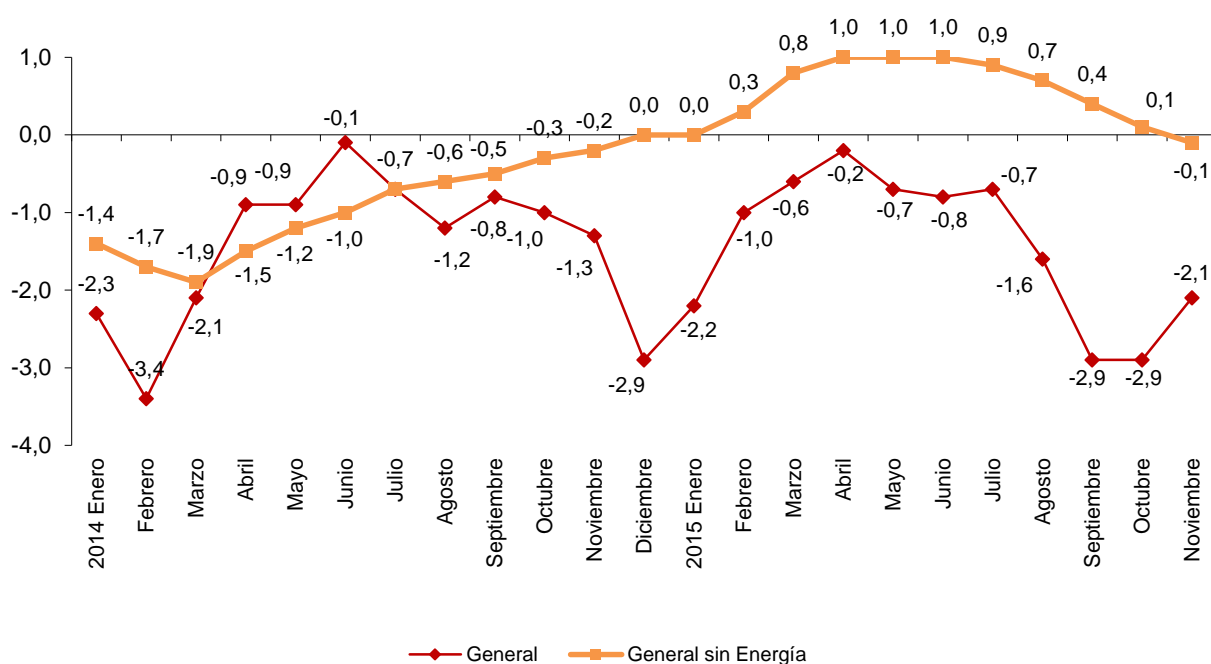

Evolución anual de los precios de importación

El Índice de Precios de Importación (IPRIM) registra una tasa anual del **-5,0%** en noviembre, casi un punto y medio superior a la de octubre.

Por destino económico de los bienes, todos los sectores industriales repercuten en el aumento de la tasa anual del IPRIM. Entre ellos cabe destacar:

- **Energía**, con una tasa del **-24,6%**, cuatro puntos y medio por encima de la del mes anterior. Esta evolución se debe, principalmente, a la subida de los precios de la *Extracción de crudo de petróleo y gas natural*, frente a la bajada registrada en noviembre de 2014.
- **Bienes de consumo no duradero**, que presenta una variación del **2,6%**, cuatro décimas superior a la registrada en octubre.

Influencia de los sectores industriales en la tasa anual del IPRIM



La tasa de variación anual del **índice general sin Energía** aumenta dos décimas hasta el **1,0%**, con lo que se sitúa seis puntos por encima de la del IPRIM general.

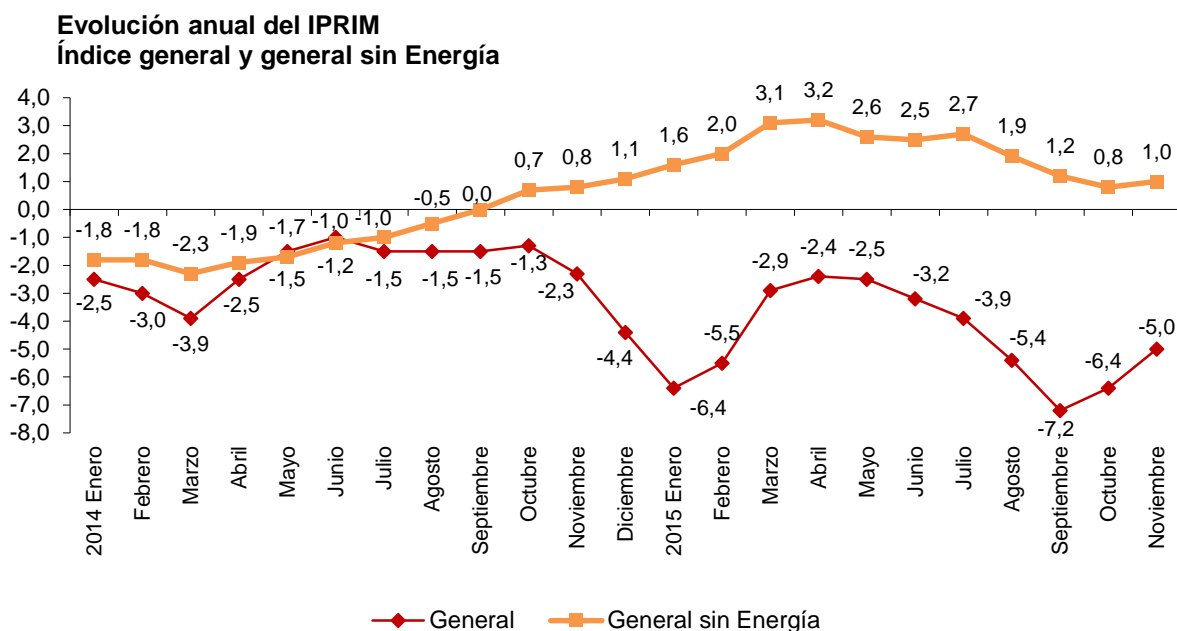

En un análisis más detallado, entre las divisiones que aumentan su tasa anual destacan:

- **Extracción de crudo de petróleo y gas natural**, cuya variación aumenta cinco puntos y medio hasta el **-25,7%**, a causa de la subida de sus precios este mes, frente a la bajada registrada en noviembre del año anterior.
- **Coquerías y refino de petróleo**, que alcanza una tasa del **-24,8%**, casi un punto y medio por encima de la del mes pasado, a consecuencia de que los precios de esta industria bajan este mes menos que en 2014.
- **Industria de la alimentación**, cuya variación se sitúa en el **1,7%**, casi un punto y medio superior a la del mes pasado. Este comportamiento es debido a que sus precios han aumentado este mes mientras que descendieron en noviembre de 2014.

Por otro lado, entre las divisiones que disminuyen su tasa anual cabe reseñar:

- **Metalurgia; fabricación de productos de hierro, acero y ferroaleaciones**, que disminuye su tasa casi un punto hasta el **-10,0%**, la más baja desde noviembre de 2009.

Evolución mensual de los precios de importación

En noviembre la variación mensual del Índice de Precios de Importación es del **0,2%**.

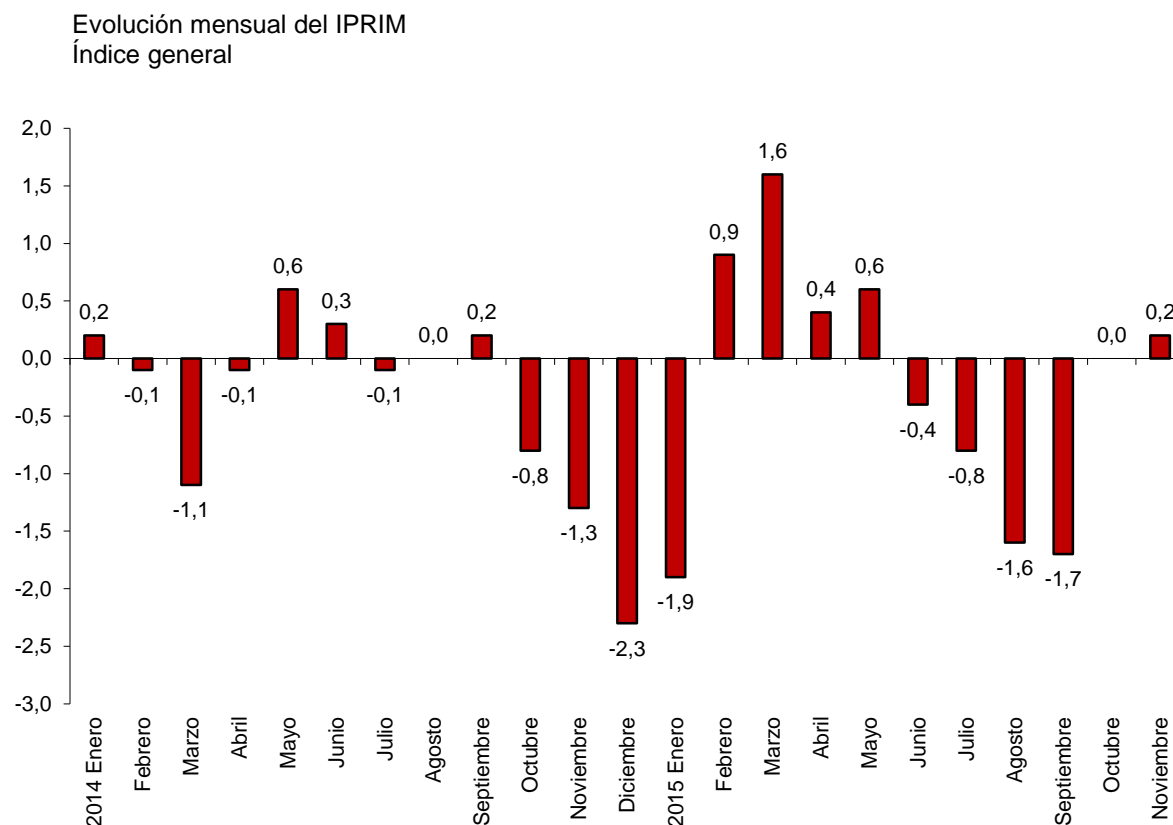

Por destino económico de los bienes, los sectores industriales que tienen repercusión positiva en el IPRIM general son:

- **Bienes de consumo no duradero**, que presenta una tasa del **0,6%**. Su repercusión en el IPRIM general es **0,136**.
- **Bienes de equipo**, cuya tasa del **0,2%** repercute en el índice general **0,039**. Esta evolución es debida, al aumento de los precios de la *Fabricación de maquinaria y equipo n.c.o.p.*
- **Bienes de consumo duradero**, que sitúa su tasa en el **0,6%** y tiene una repercusión de **0,038**.

Por otro lado, entre los sectores industriales que repercuten negativamente en el índice general cabe señalar:

- **Energía**, con una variación mensual **-0,2%** y una repercusión de **-0,036**, debidas a la bajada de los precios de las *Coquerías y refino de petróleo*.

En un análisis más detallado, se pueden observar las actividades que más han afectado a la tasa mensual del IPRIM en el mes de noviembre.

Actividades con mayor repercusión positiva en la tasa mensual del IPRIM

| Actividad (divisiones CNAE-09) | Tasa mensual (%) | Repercusión |
|-----------------------------------------------|-------------------------|--------------------|
| Industria de la alimentación | 0,9 | 0,062 |
| Extracción de crudo de petróleo y gas natural | 0,4 | 0,060 |
| Fabricación de maquinaria y equipo n.c.o.p. | 0,5 | 0,035 |

Actividades con mayor repercusión negativa en la tasa mensual del IPRIM

| Actividad (divisiones CNAE-09) | Tasa mensual (%) | Repercusión |
|-------------------------------------------------------------------------|-------------------------|--------------------|
| Coquerías y refino de petróleo | -2,1 | -0,108 |
| Metalurgia; fabricación de productos de hierro, acero y ferroaleaciones | -1,6 | -0,065 |

Export and Import Price Indices of Industrial Products. Base 2010 November 2015

Provisional data

1. Export Indices: general index and by economic destination of the goods

| | Index | % Variation | | | Effect | |
|------------------------------|-------|-------------|-----------------|--------|---------|-----------------|
| | | Monthly | Year to date | Annual | Monthly | Year to date |
| GENERAL INDEX | 102.8 | 0.1 | -0.4 | -0.8 | | |
| Consumer goods | 106.7 | -0.1 | 1.9 | 1.9 | -0.028 | 0.410 |
| - Durable consumer goods | 97.8 | -0.1 | 1.0 | 1.1 | -0.003 | 0.028 |
| - Non-durable consumer goods | 109.3 | -0.1 | 2.0 | 2.0 | -0.025 | 0.382 |
| Capital goods | 102.9 | 0.4 | 0.2 | 0.7 | 0.135 | 0.078 |
| Intermediate goods | 104.3 | -0.1 | -1.0 | -1.5 | -0.047 | -0.356 |
| Energy | 75.1 | 1.2 | -9.7 | -15.9 | 0.058 | -0.518 |

2. Import Indices: general index and by economic destination of the goods

| | Index | % Variation | | | Effect | |
|------------------------------|-------|-------------|-----------------|--------|---------|-----------------|
| | | Monthly | Year to date | Annual | Monthly | Year to date |
| GENERAL INDEX | 101.7 | 0.2 | -2.8 | -5.0 | | |
| Consumer goods | 110.1 | 0.6 | 2.9 | 2.8 | 0.174 | 0.760 |
| - Durable consumer goods | 104.8 | 0.6 | 3.5 | 3.6 | 0.038 | 0.198 |
| - Non-durable consumer goods | 111.7 | 0.6 | 2.7 | 2.6 | 0.136 | 0.562 |
| Capital goods | 102.2 | 0.2 | 2.1 | 2.1 | 0.039 | 0.470 |
| Intermediate goods | 105.9 | -0.1 | -1.5 | -1.7 | -0.025 | -0.413 |
| Energy | 87.5 | -0.2 | -16.1 | -24.6 | -0.036 | -3.656 |

3. Indices in aggregates of domestic and international markets (IPRI+IPRIX): general and by economic destination of the goods

| | Index | % Variation | | | Effect | |
|------------------------------|-------|-------------|-----------------|--------|---------|-----------------|
| | | Monthly | Year to date | Annual | Monthly | Year to date |
| GENERAL INDEX | 105.4 | -0.1 | -1.2 | -2.1 | | |
| Consumer goods | 107.8 | -0.2 | 1.0 | 1.1 | -0.064 | 0.262 |
| - Durable consumer goods | 101.4 | 0.0 | 0.5 | 0.5 | 0.000 | 0.012 |
| - Non-durable consumer goods | 108.9 | -0.3 | 1.0 | 1.2 | -0.064 | 0.250 |
| Capital goods | 102.8 | 0.3 | 0.6 | 0.9 | 0.054 | 0.122 |
| Intermediate goods | 104.4 | -0.4 | -1.3 | -1.7 | -0.136 | -0.401 |
| Energy | 104.9 | 0.4 | -5.9 | -9.9 | 0.073 | -1.196 |

4. Export indices: general index and by branch of activity (CNAE 2009)

| | Index | Monthly | | Annual |
|--------------------------------------------------------------------------------------------------------|-------|-------------|--------|-------------|
| | | % Variation | Effect | % Variation |
| GENERAL INDEX | 102.8 | 0.1 | | -0.8 |
| B. Mining and quarrying industries | 144.9 | 1.6 | 0.011 | 6.7 |
| Extraction of metallic ores | 211.5 | -1.0 | -0.002 | 12.9 |
| Other mining and quarrying | 114.3 | 3.1 | 0.013 | 3.6 |
| C. Manufacture industry | 103.4 | 0.1 | 0.068 | -0.8 |
| Food industry | 112.4 | -0.6 | -0.051 | 2.3 |
| Manufacture of beverages | 107.8 | 0.4 | 0.009 | 1.3 |
| Tobacco industry | 106.7 | 0.0 | 0.000 | -4.5 |
| Textile industry | 111.4 | 0.2 | 0.003 | 1.9 |
| Manufacture of garments | 107.5 | 0.6 | 0.003 | 0.9 |
| Leather and footwear industry | 113.9 | 0.1 | 0.001 | 2.4 |
| Manufacture of wood and of products of wood and cork, except furniture; basketmaking and wickerwork | 109.6 | 0.5 | 0.004 | 0.4 |
| Paper industry | 111.3 | 0.3 | 0.008 | 3.2 |
| Printing and service activities related to printing | 99.8 | -1.8 | -0.009 | -2.8 |
| Manufacture of coke and refined petroleum products | 79.8 | 0.6 | 0.019 | -23.0 |
| Chemical industry | 109.3 | 0.4 | 0.044 | -1.7 |
| Manufacture of pharmaceutical products | 104.5 | 0.4 | 0.019 | 1.8 |
| Manufacture of rubber and plastic materials | 108.5 | 0.3 | 0.012 | 1.4 |
| Manufacture of other non-metallic ore products | 107.1 | 0.4 | 0.011 | 1.4 |
| Metallurgy; manufacture of basic iron and steel and of ferro-alloy products | 93.9 | -2.0 | -0.167 | -7.2 |
| Manufacture of metal products, except machinery and equipment | 103.5 | 0.3 | 0.012 | 1.1 |
| Manufacture of computer, electronic and optical products | 74.9 | -0.2 | -0.003 | 0.9 |
| Manufacture of electrical material and equipment | 102.1 | 0.5 | 0.022 | 0.2 |
| Manufacture of machinery and equipment n.e.c. | 105.7 | 0.2 | 0.011 | 0.6 |
| Manufacture of motor vehicles, trailers and semi-trailers | 102.3 | 0.5 | 0.113 | 0.8 |
| Manufacture of other transport material | 101.9 | 0.0 | 0.002 | 0.1 |
| Manufacture of furniture | 103.7 | -0.1 | -0.001 | -1.0 |
| Other manufacturing industries | 108.4 | 0.6 | 0.005 | 3.2 |
| Repair and installation of machinery and equipment | 102.5 | 0.1 | 0.001 | 0.1 |
| D. Supply of electrical energy and gas | 58.9 | 2.3 | 0.039 | -0.1 |

5. Import indices: general index and by branch of activity (CNAE 2009)

| | Index | Monthly | | Annual |
|--------------------------------------------------------------------------------------------------------|-------|-------------|--------|-------------|
| | | % Variation | Effect | % Variation |
| GENERAL INDEX | 101.7 | 0.2 | | -5.0 |
| B. Mining and quarrying industries | 88.2 | 0.4 | 0.067 | -23.6 |
| Extraction of anthracite, coal and lignite | 93.3 | 3.0 | 0.014 | 5.3 |
| Extraction of crude petroleum and natural gas | 87.7 | 0.4 | 0.060 | -25.7 |
| Extraction of metallic ores | 89.0 | -0.7 | -0.009 | -12.2 |
| Other mining and quarrying | 114.6 | 1.1 | 0.002 | 3.1 |
| C. Manufacture industry | 105.0 | 0.1 | 0.086 | -0.8 |
| Food industry | 117.5 | 0.9 | 0.062 | 1.7 |
| Manufacture of beverages | 104.7 | 0.2 | 0.002 | -0.2 |
| Tobacco industry | 122.1 | 0.3 | 0.002 | 0.6 |
| Textile industry | 121.3 | 1.3 | 0.020 | 4.4 |
| Manufacture of garments | 118.6 | 0.3 | 0.015 | 5.3 |
| Leather and footwear industry | 122.2 | 1.3 | 0.022 | 6.3 |
| Manufacture of wood and of products of wood and cork, except furniture; basketmaking and wickerwork | 116.6 | 1.1 | 0.006 | 4.1 |
| Paper industry | 107.2 | 0.0 | 0.000 | 1.4 |
| Manufacture of coke and refined petroleum products | 85.7 | -2.1 | -0.108 | -24.8 |
| Chemical industry | 110.1 | -0.2 | -0.025 | -1.8 |
| Manufacture of pharmaceutical products | 94.7 | 0.3 | 0.016 | 0.3 |
| Manufacture of rubber and plastic materials | 112.1 | 0.1 | 0.003 | 1.1 |
| Manufacture of other non-metallic ore products | 109.4 | 0.3 | 0.003 | 1.3 |
| Metallurgy; manufacture of basic iron and steel and of ferro-alloy products | 92.3 | -1.6 | -0.065 | -10.0 |
| Manufacture of metal products, except machinery and equipment | 107.4 | 0.4 | 0.010 | 1.4 |
| Manufacture of computer, electronic and optical products | 93.8 | 0.3 | 0.026 | 3.3 |
| Manufacture of electrical material and equipment | 107.9 | 0.4 | 0.017 | 3.8 |
| Manufacture of machinery and equipment n.e.c. | 108.8 | 0.5 | 0.035 | 2.4 |
| Manufacture of motor vehicles, trailers and semi-trailers | 101.9 | 0.0 | 0.000 | 1.4 |
| Manufacture of other transport material | 111.3 | 0.3 | 0.009 | 2.7 |
| Manufacture of furniture | 109.4 | 0.9 | 0.010 | 3.0 |
| Other manufacturing industries | 111.1 | 1.1 | 0.027 | 4.3 |
| D. Supply of electrical energy and gas | 83.6 | -5.1 | -0.003 | 4.2 |

6. Indices in aggregates of domestic and international markets (IPRI+IPRIX): general and by branch of activity (CNAE 2009)

| | Index | Monthly | | Annual |
|-----------------------------------------------------------------------------------------------------|-------|-------------|--------|-------------|
| | | % Variation | Effect | % Variation |
| GENERAL INDEX | 105.4 | -0.1 | | -2.1 |
| B. Mining and quarrying industries | 109.1 | 0.1 | 0.000 | 0.3 |
| Extraction of anthracite, coal and lignite | 105.4 | -0.9 | -0.001 | -5.0 |
| Extraction of metallic ores | 189.3 | -2.0 | -0.002 | 3.8 |
| Other mining and quarrying | 104.2 | 0.6 | 0.004 | 0.7 |
| C. Manufacture industry | 103.9 | -0.2 | -0.140 | -2.1 |
| Food industry | 112.1 | -0.6 | -0.100 | 1.0 |
| Manufacture of beverages | 108.8 | 0.3 | 0.008 | 0.9 |
| Tobacco industry | 117.6 | 0.0 | 0.000 | 0.5 |
| Textile industry | 107.9 | 0.0 | 0.000 | 0.9 |
| Manufacture of garments | 100.6 | 0.2 | 0.002 | 0.8 |
| Leather and footwear industry | 109.6 | 0.1 | 0.001 | 1.2 |
| Manufacture of wood and of products of wood and cork, except furniture; basketmaking and wickerwork | 106.4 | 0.1 | 0.002 | 0.7 |
| Paper industry | 108.1 | 0.2 | 0.006 | 2.7 |
| Printing and service activities related to printing | 108.1 | 1.2 | 0.017 | 2.0 |
| Manufacture of coke and refined petroleum products | 83.8 | 0.1 | 0.008 | -25.8 |
| Chemical industry | 108.8 | -0.2 | -0.015 | -2.4 |
| Manufacture of pharmaceutical products | 102.2 | 0.3 | 0.008 | 1.2 |
| Manufacture of rubber and plastic materials | 108.5 | 0.0 | 0.000 | 0.6 |
| Manufacture of other non-metallic ore products | 103.0 | 0.2 | 0.008 | 0.0 |
| Metallurgy; manufacture of basic iron and steel and of ferro-alloy products | 93.3 | -2.5 | -0.124 | -8.4 |
| Manufacture of metal products, except machinery and equipment | 101.3 | -0.4 | -0.023 | -0.2 |
| Manufacture of computer, electronic and optical products | 82.5 | 0.0 | 0.000 | 0.3 |
| Manufacture of electrical material and equipment | 104.1 | 0.2 | 0.008 | -0.3 |
| Manufacture of machinery and equipment n.e.c. | 104.5 | 0.2 | 0.006 | 0.5 |
| Manufacture of motor vehicles, trailers and semi-trailers | 101.9 | 0.3 | 0.034 | 0.6 |
| Manufacture of other transport material | 104.6 | 0.0 | -0.001 | 3.1 |
| Manufacture of furniture | 104.1 | 0.0 | 0.000 | 0.3 |
| Other manufacturing industries | 106.9 | 0.3 | 0.003 | 2.2 |
| Repair and installation of machinery and equipment | 101.6 | 1.0 | 0.013 | 1.5 |
| D. Supply of electrical energy and gas | 115.2 | 0.5 | 0.065 | -1.9 |
| E. Supply of water | 116.9 | 0.1 | 0.002 | 1.1 |

For further information see **INEbase** - www.ine.es/en/ All press releases at: www.ine.es/en/prensa/prensa_en.htm

Press Office: Telephone numbers: 91 583 93 63 / 94 08 – Fax: 91 583 90 87 - gprensa@ine.es

Information Area: Telephone number: 91 583 91 00 – Fax: 91 583 91 58 – www.ine.es/infoine