

27 de julio de 2010

Encuesta Anual de Coste Laboral (EACL) 2009

Principales resultados

- El **coste total por trabajador**, en términos brutos, fue de **30.670,05** euros durante 2009, un **3,5%** más que el año anterior.
- El **coste neto** fue de **30.402,32 euros por trabajador**, una vez deducidos **267,73** euros en concepto de **subvenciones y deducciones** recibidas de las Administraciones Públicas para fomentar el empleo y la formación profesional.
- El **72,8%** del coste total se destinó a **salarios** (**22.329,33** euros/trabajador) y el **22,1%** a **cotizaciones obligatorias a la Seguridad Social** (**6.785,25** euros/trabajador).
- Del resto de partidas que componen el coste, **587,10** euros anuales por trabajador se destinaron a **beneficios sociales**, **389,91** a **gastos derivados del trabajo**, **482,49** correspondieron a **indemnizaciones por despido** y **95,97** a **formación profesional**.
- **Adaptación a la Clasificación Nacional de Actividades Económicas 2009 (CNAE-2009)**. El proceso de implantación de la CNAE-2009 ha concluido con esta publicación, por lo que **los datos proporcionados por la encuesta tienen carácter definitivo**. Así mismo se han publicado en la web los resultados definitivos tanto del año 2008 como de las estimaciones retrospectivas para el periodo 2001-2007.

Coste laboral anual por trabajador

El coste laboral por trabajador en términos brutos fue de 30.670,05 euros en 2009, según los resultados de la Encuesta Anual de Coste Laboral (EACL), que completa los obtenidos trimestralmente a partir de la Encuesta Trimestral de Coste Laboral (ETCL). Este coste representa un incremento del 3,6% respecto del año 2008. Si se restan las subvenciones y deducciones que se recibieron de las Administraciones Públicas, se obtiene un coste neto de 30.402,32 euros, con un crecimiento interanual del 3,5%.

Los sueldos y salarios más las cotizaciones a la Seguridad Social constituyeron, conjuntamente, el 94,9% del coste bruto.

Además de los salarios y cotizaciones, 587,10 euros anuales se destinaron a beneficios sociales por trabajador (cotizaciones voluntarias a seguros y planes de pensiones, prestaciones complementarias a la Seguridad Social y gastos de carácter social), 389,91 a otros gastos derivados del trabajo (indemnizaciones por fin de contrato, pequeño utillaje y ropa de trabajo, transporte hasta el lugar de trabajo, selección de personal...), 482,49 euros correspondieron a indemnizaciones por despido y 95,97 a formación profesional.

Componentes del coste bruto anual

	Euros
Coste bruto¹	30.670,05
Sueldos y salarios	22.329,33
Cotizaciones obligatorias	6.785,25
Beneficios sociales	587,10
-Cotizaciones voluntarias	221,31
-Prestaciones sociales directas	325,39
-Gastos de carácter social	40,40
Indemnizaciones por despido	482,49
Gastos en formación profesional	95,97
Gastos derivados del trabajo	389,91
-Gastos en transporte	16,75
-Resto de costes ²	373,16

Coste neto anual

	Euros
Coste neto³	30.402,32
Coste bruto ¹	30.670,05
Subvenciones y deducciones (-)	267,73

¹ Excluye dietas y gastos de viaje

² Indemnizaciones por fin de contrato, pagos compensatorios, pequeño utillaje, ropa de trabajo, selección de personal...

³ Deducidas subvenciones y deducciones

Coste laboral según actividad económica

La industria, con un coste total neto por trabajador de 33.897,73 euros durante 2009, fue el sector económico con mayores costes laborales y con menor incremento interanual de los mismos (3,1%), destacando el aumento del coste no salarial (6,0%) respecto al de los costes salariales (2,0%).

El sector de la construcción experimentó el mayor crecimiento del coste neto (5,5% con respecto al año anterior), debido al aumento tanto del coste no salarial (6,1%) como de los costes salariales (5,2%). En este sector las indemnizaciones por fin de contrato y los pagos compensatorios elevaron los *otros costes derivados del trabajo*.

En el sector servicios el incremento del coste neto fue del 3,5%. Es el sector con el menor crecimiento del coste no salarial (4,5%) mientras que sigue a la industria en crecimiento del coste salarial (3,2%).

Sector económico	Coste neto		Sueldos y salarios		Coste no salarial	
	Euros	Tasa ¹	Euros	Tasa ¹	Euros	Tasa ¹
Industria	33.897,73	3,1	24.412,70	2,0	9.485,03	6,0
Construcción	30.514,14	5,5	21.503,97	5,2	9.010,17	6,1
Servicios	29.612,28	3,5	21.989,94	3,2	7.622,34	4,5

¹ Respecto al año anterior

Las diferencias entre el **coste laboral** por trabajador según las distintas actividades de la clasificación de actividades CNAE09 fueron notables, con un amplio registro que osciló desde 19.167,36 euros anuales brutos por trabajador en la hostelería (I) hasta más de 57.000 euros por asalariado en las secciones energéticas (D) y financieras (K).

Coste total bruto por trabajador durante 2009

	Euros
D-. Suministro de energía eléctrica, gas, vapor, aire ac.	75.655,65
K-. Actividades financieras y de seguros	57.972,29
J-. Información y comunicaciones	43.587,37
B-. Industrias extractivas	38.297,39
O-. Administración pública, defensa, Seguridad Social	36.200,10
M-. Actividades profesionales, científicas y técnicas	34.811,67
Q-. Actividades sanitarias y de servicios sociales	33.761,12
C-. Industria manufacturera	33.477,32
E-. Agua, saneamiento, residuos y descontaminación	32.237,25
H-. Transporte y almacenamiento	31.334,03
Total de actividades	30.670,05
F-. Construcción	30.752,45
P-. Educación	28.587,25
L-. Actividades inmobiliarias	26.660,20
G-. Comercio; reparación de vehículos y motocicletas	26.643,05
R-. Actividades artísticas, recreativas, entretenimiento	22.995,15
N-. Actividades administrativas y servicios auxiliares	21.510,51
S-. Otros servicios	21.213,20
I-. Hostelería	19.167,36
Industria: conformada por las secciones B, C, D, E.	
Construcción: conformada por la sección F.	
Servicios: conformados por las secciones G, H, I, J, K, M, N, O, P, Q, R, S.	

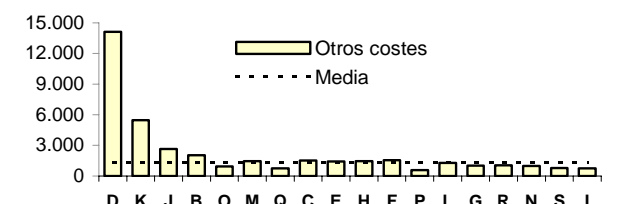
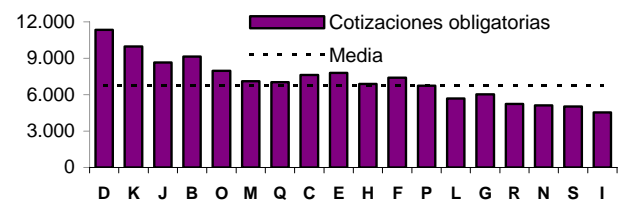
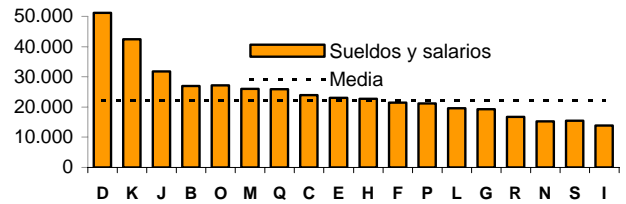

Las secciones energética (D) y financiera (K) destacaron también por ser las que mayores **sueldos y salarios** pagaron a sus trabajadores y las que asumieron mayor coste en beneficios sociales. Además fueron las que más invirtieron en la formación profesional de sus trabajadores.

Las industrias extractivas (B) y la construcción (F) fueron las actividades con más gastos derivados del trabajo (ropa de trabajo, pequeño utillaje, transporte, indemnizaciones por fin de contrato, pagos compensatorios...). También destacó el sector de la construcción por presentar un mayor peso de las cotizaciones obligatorias a la Seguridad Social, sobre el coste total, que el resto de actividades.

Las indemnizaciones por despido supusieron mayores costes laborales en la industria energética (D) y en información y comunicaciones (J). En el extremo opuesto destacan las actividades sanitarias y de servicios sociales (Q) y la Administración Pública (O) con costes abonados en concepto de despidos muy inferiores a la media.

Las mayores subvenciones y deducciones fiscales por creación de empleo y fomento de la formación profesional se obtuvieron en los otros servicios (S) mientras que las menores se presentaron en la Administración Pública (O), si bien, es la variable de coste que presenta menos dispersión respecto a la media.

27 de julio de 2010

Mayores y menores costes por sección económica

Sueldos y salarios		Beneficios sociales	
D-. Suministro de energía eléctrica, gas, vapor, aire ac.	51.152,75	D-. Suministro de energía eléctrica, gas, vapor, aire ac.	10.284,26
K-. Actividades financieras y de seguros	42.383,64	K-. Actividades financieras y de seguros	4.259,22
Total actividades	22.329,33	Total actividades	587,10
N-. Actividades administrativas y servicios auxiliares	15.245,60	S-. Otros servicios	178,90
I-. Hostelería	13.850,10	I-. Hostelería	132,19

Gastos derivados del trabajo		Indemnizaciones por despido	
F-. Construcción	879,60	D-. Suministro de energía eléctrica, gas, vapor, aire ac.	1.550,28
B-. Industrias extractivas	612,75	J-. Información y comunicaciones	1.187,28
Total actividades	389,91	Total actividades	482,49
Q-. Actividades sanitarias y de servicios sociales	152,90	Q-. Actividades sanitarias y de servicios sociales	56,04
O-. Administración pública, defensa, Seguridad Social	138,29	O-. Administración pública, defensa, Seguridad Social	2,28

Formación profesional		Subvenciones y deducciones	
D-. Suministro de energía eléctrica, gas, vapor, aire ac.	1.041,48	S-. Otros servicios	510,47
K-. Actividades financieras y de seguros	394,80	D-. Suministro de energía eléctrica, gas, vapor, aire ac.	495,94
Total actividades	95,97	Total actividades	267,73
R-. Actividades artísticas, recreativas, entretenimiento	32,43	I-. Hostelería	185,20
I-. Hostelería	14,79	O-. Administración pública, defensa, Seguridad Social	133,04

Coste laboral según el tamaño de empresa

Las empresas de mayor tamaño pagaron mayores sueldos por trabajador que las empresas medianas y pequeñas. En consecuencia, también las cotizaciones a la Seguridad Social de las primeras fueron mayores.

Las subvenciones y deducciones fiscales, en valor absoluto, son similares en todas las empresas, independientemente del tamaño de las mismas.

Tamaño de empresa ¹	Coste total bruto	Sueldos y salarios	Cotizaciones obligatorias	Subvenciones y deducciones
1 a 49	25.630,53	18.470,05	5.970,72	272,61
50 a 199	32.789,48	23.752,41	7.223,49	299,48
200 y más	37.669,26	27.810,94	7.856,01	239,74

¹ Número de trabajadores

% Subvenciones y deducciones sobre el coste total bruto

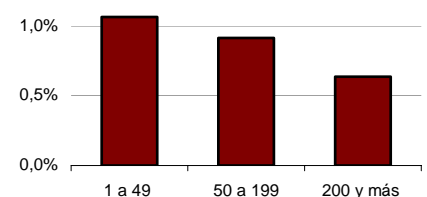

Los beneficios sociales y gastos en formación profesional fueron significativamente mayores en los centros de mayor tamaño, mientras que los costes derivados del trabajo fueron superiores en los centros pequeños y medianos.

Tamaño de empresa ¹	Beneficios sociales	Gastos derivados del trabajo	Indemnizaciones por despido	Formación profesional
1 a 49	252,00	419,96	471,60	46,20
50 a 199	598,47	444,26	672,15	98,70
200 y más	1.135,76	307,30	382,17	177,08

¹ Número de trabajadores

Coste laboral según comunidades autónomas

Por comunidades, el coste laboral más elevado se da en País Vasco y Comunidad de Madrid y el menor, en Extremadura y Canarias.

Tasa de variación coste laboral neto 2009/2008

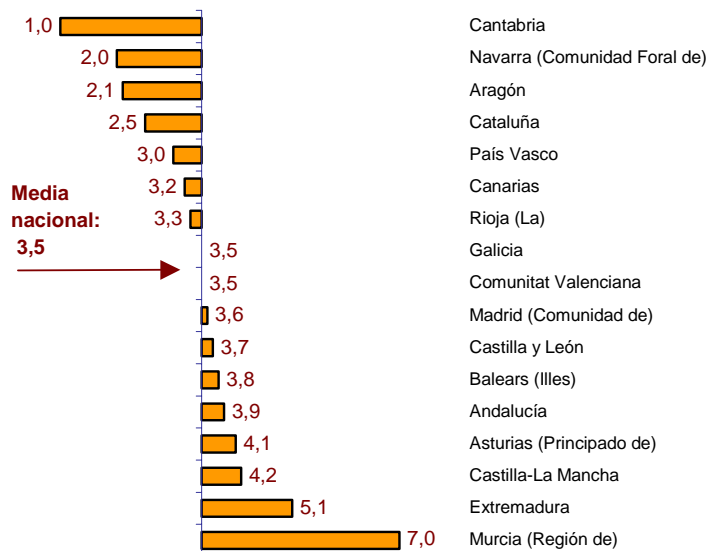

Coste total neto por trabajador y año

	Euros
País Vasco	35.216,20
Madrid (Comunidad de)	35.183,12
Cataluña	32.439,02
Navarra (Comunidad Foral de)	31.695,52
Total nacional	30.402,32
Asturias (Principado de)	30.034,80
Aragón	29.408,05
Balears (Illes)	28.837,11
Andalucía	28.398,00
Rioja (La)	28.341,27
Cantabria	27.946,68
Castilla y León	27.873,01
Murcia (Región de)	27.534,84
Castilla-La Mancha	27.302,28
Comunitat Valenciana	27.280,33
Galicia	26.434,26
Canarias	25.992,72
Extremadura	25.614,48

Las empresas de las comunidades de Madrid y País Vasco fueron las que pagaron mayores salarios y tuvieron gastos más elevados en beneficios sociales.

En cuanto a la formación profesional, Madrid y Andalucía presentaron los mayores costes mientras que en Illes Balears y en Murcia se registraron los menores.

Los mayores indemnizaciones por despido tuvieron lugar en Cataluña y Madrid.

Las empresas de País Vasco y Navarra recibieron las mayores subvenciones y deducciones fiscales vinculadas al empleo y a la formación profesional.

Comunidades autónomas con mayores y menores costes por trabajador

Sueldos y salarios		Beneficios sociales		Gastos derivados del trabajo	
Madrid (Comunidad de)	26.013,17	País Vasco	958,22	Andalucía	537,55
País Vasco	25.987,49	Madrid (Comunidad de)	851,99	Balears (Illes)	518,65
Total nacional	22.329,33	Total nacional	587,10	Total nacional	389,91
Extremadura	18.820,31	Canarias	406,24	Rioja (La)	218,77
Canarias	18.798,60	Extremadura	305,53	Cantabria	212,41
Indemnizaciones por despido		Formación profesional		Subvenciones y deducciones	
Cataluña	766,05	Madrid (Comunidad de)	144,18	País Vasco	364,78
Madrid (Comunidad de)	718,98	Andalucía	125,23	Navarra (Comunidad Foral de)	352,75
Total nacional	482,49	Total nacional	95,97	Total nacional	267,73
Galicia	213,75	Castilla-La Mancha	49,49	Murcia (Región de)	220,14
Cantabria	192,54	Murcia (Región de)	46,84	Canarias	200,22

Más información en INEbase – www.ine.es

Todas las notas de prensa en: www.ine.es/prensa/prensa.htm

Gabinete de prensa: Teléfonos: 91 583 93 63 / 94 08 – Fax: 91 583 90 87 - gprensa@ine.es

Área de información: Teléfono: 91 583 91 00 – Fax: 91 583 91 58 – www.ine.es/infoine

Coste Laboral Anual 2009

Resultados por sectores de actividad

1. Coste Laboral por trabajador y año

(Euros)

	Total	Industria	Construcción	Servicios
COSTE BRUTO¹	30.670,05	34.260,00	30.752,45	29.863,17
Sueldos y salarios	22.329,33	24.412,70	21.503,97	21.989,94
Cotizaciones obligatorias	6.785,25	7.720,17	7.405,44	6.487,47
Cotizaciones voluntarias	221,31	316,94	153,33	210,53
Prestaciones sociales directas	325,39	433,89	117,30	331,67
Gastos de carácter social	40,40	62,16	13,49	39,56
Indemnizaciones por despido	482,49	860,76	625,56	377,64
Gastos en formación profesional	95,97	124,99	53,76	95,73
Gastos en transporte	16,75	48,32	24,46	8,97
Resto de costes ²	373,16	280,07	855,14	321,66
Subvenciones y deducciones	267,73	362,27	238,31	250,89
COSTE NETO³	30.402,32	33.897,73	30.514,14	29.612,28

1 Excluye dietas y gastos de viaje

2 Indemnizaciones por fin de contrato, pagos compensatorios, pequeño utilaje, ropa de trabajo, selección de persona

3 Deducidas subvenciones y deducciones:

2. Estructura porcentual sobre el coste bruto

	Total	Industria	Construcción	Servicios
COSTE BRUTO¹	100,00	100,00	100,00	100,00
Sueldos y salarios	72,81	71,26	69,93	73,64
Cotizaciones obligatorias	22,12	22,53	24,08	21,72
Cotizaciones voluntarias	0,72	0,93	0,50	0,70
Prestaciones sociales directas	1,06	1,27	0,38	1,11
Gastos de carácter social	0,13	0,18	0,04	0,13
Indemnizaciones por despido	1,57	2,51	2,03	1,26
Gastos en formación profesional	0,31	0,36	0,17	0,32
Gastos en transporte	0,05	0,14	0,08	0,03
Resto de costes ²	1,22	0,82	2,78	1,08

1 Excluye dietas y gastos de viaje

2 Indemnizaciones por fin de contrato, pagos compensatorios, pequeño utilaje, ropa de trabajo, selección de personal...

Coste Laboral Anual 2009

Resultados por Comunidad Autónoma

1. Coste Laboral por trabajador y año

(Euros)

	COSTE BRUTO ¹	Sueldos y salarios	Cotizaciones obligatorias	Cotizaciones voluntarias	Prestaciones sociales directas	Otros ²	Subvenciones y deducciones	COSTE NETO ³
TOTAL	30.670,05	22.329,33	6.785,25	221,31	325,39	1.008,77	267,73	30.402,32
Andalucía	28.639,79	20.697,03	6.477,21	185,51	304,38	975,66	241,79	28.398,00
Aragón	29.710,94	21.689,90	6.786,21	171,98	335,08	727,77	302,89	29.408,05
Asturias (Principado de)	30.322,28	22.341,24	6.964,41	239,45	249,05	528,13	287,48	30.034,80
Balears (Illes)	29.069,06	21.034,96	6.448,71	166,41	382,99	1.035,99	231,95	28.837,11
Canarias	26.192,94	18.798,60	6.019,20	150,68	244,22	980,24	200,22	25.992,72
Cantabria	28.195,56	20.558,83	6.569,94	181,55	397,22	488,02	248,88	27.946,68
Castilla y León	28.103,02	20.603,82	6.443,10	178,20	261,28	616,62	230,01	27.873,01
Castilla-La Mancha	27.525,09	20.015,62	6.304,74	133,73	281,38	789,62	222,81	27.302,28
Cataluña	32.721,28	23.812,33	7.191,72	206,96	315,22	1.195,05	282,26	32.439,02
Comunitat Valenciana	27.559,12	19.884,05	6.300,57	160,47	232,14	981,89	278,79	27.280,33
Extremadura	25.915,24	18.820,31	5.945,25	130,78	164,24	854,66	300,76	25.614,48
Galicia	26.709,94	19.402,84	6.139,59	179,10	288,69	699,72	275,68	26.434,26
Madrid (Comunidad de)	35.449,46	26.013,17	7.231,08	338,79	419,61	1.446,81	266,34	35.183,12
Murcia (Región de)	27.754,98	20.265,85	6.311,49	148,12	298,80	730,72	220,14	27.534,84
Navarra (Comunidad Foral de)	32.048,27	23.365,88	7.491,51	196,92	323,31	670,65	352,75	31.695,52
País Vasco	35.580,98	25.987,49	7.935,57	409,17	518,26	730,49	364,78	35.216,20
Rioja (La)	28.563,05	21.007,74	6.589,65	192,26	237,18	536,22	221,78	28.341,27

1 Excluye dietas y gastos de viaje

2 Otros: gastos de carácter social + indemnizaciones por despido + gastos en formación profesional + transporte + indemnizaciones por fin de contrato, pagos compensatorios, pequeño utillaje, ropa de trabajo, selección de personal...

3 Deducidas subvenciones y deducciones

2. Estructura porcentual sobre el coste bruto

	COSTE BRUTO ¹	Sueldos y salarios	Cotizaciones obligatorias	Cotizaciones voluntarias	Prestaciones sociales directas	Otros ²
TOTAL	100,00	72,81	22,12	0,72	1,06	3,29
Andalucía	100,00	72,27	22,62	0,65	1,06	3,41
Aragón	100,00	73,00	22,84	0,58	1,13	2,45
Asturias (Principado de)	100,00	73,68	22,97	0,79	0,82	1,74
Balears (Illes)	100,00	72,36	22,18	0,57	1,32	3,56
Canarias	100,00	71,77	22,98	0,58	0,93	3,74
Cantabria	100,00	72,92	23,30	0,64	1,41	1,73
Castilla y León	100,00	73,32	22,93	0,63	0,93	2,19
Castilla-La Mancha	100,00	72,72	22,91	0,49	1,02	2,87
Cataluña	100,00	72,77	21,98	0,63	0,96	3,65
Comunitat Valenciana	100,00	72,15	22,86	0,58	0,84	3,56
Extremadura	100,00	72,62	22,94	0,50	0,63	3,30
Galicia	100,00	72,64	22,99	0,67	1,08	2,62
Madrid (Comunidad de)	100,00	73,38	20,40	0,96	1,18	4,08
Murcia (Región de)	100,00	73,02	22,74	0,53	1,08	2,63
Navarra (Comunidad Foral de)	100,00	72,91	23,38	0,61	1,01	2,09
País Vasco	100,00	73,04	22,30	1,15	1,46	2,05
Rioja (La)	100,00	73,55	23,07	0,67	0,83	1,88

1 Excluye dietas y gastos de viaje

2 Otros: gastos de carácter social + indemnizaciones por despido + gastos en formación profesional + transporte + indemnizaciones por fin de contrato, pagos compensatorios, pequeño utillaje, ropa de trabajo, selección de personal...

Coste Laboral Anual 2009

Variación respecto al año anterior

1.Resultados nacionales

	Coste neto ¹		Sueldos y salarios		Coste no salarial ²	
	Euros	Tasa ³	Euros	Tasa ³	Euros	Tasa ³
TOTAL	30.402,32	3,5	22.329,33	3,2	8.072,99	4,5
INDUSTRIA	33.897,73	3,1	24.412,70	2,0	9.485,03	6,0
CONSTRUCCIÓN	30.514,14	5,5	21.503,97	5,2	9.010,17	6,1
SERVICIOS	29.612,28	3,5	21.989,94	3,2	7.622,34	4,5

1 Coste bruto deducidas subvenciones y deducciones. Excluye dietas y gastos de viaje

2 Coste no salarial = Coste neto - Sueldos y salarios

3 Respecto al año anterior

2.Resultados Comunidades Autónomas

	Coste neto		Sueldos y salarios		Coste no salarial ²	
	Euros	Tasa ³	Euros	Tasa ³	Euros	Tasa ³
TOTAL	30.402,32	3,5	22.329,33	3,2	8.072,99	4,5
Andalucía	28.398,00	3,9	20.697,03	3,6	7.700,97	4,7
Aragón	29.408,05	2,1	21.689,90	1,9	7.718,15	2,7
Asturias (Principado de)	30.034,80	4,1	22.341,24	4,7	7.693,56	2,4
Balears (Illes)	28.837,11	3,8	21.034,96	3,2	7.802,15	5,2
Canarias	25.992,72	3,2	18.798,60	2,7	7.194,12	4,6
Cantabria	27.946,68	1,0	20.558,83	2,0	7.387,85	-1,5
Castilla y León	27.873,01	3,7	20.603,82	3,7	7.269,19	3,7
Castilla-La Mancha	27.302,28	4,2	20.015,62	4,7	7.286,66	2,8
Cataluña	32.439,02	2,5	23.812,33	1,9	8.626,69	4,2
Comunitat Valenciana	27.280,33	3,5	19.884,05	3,2	7.396,28	4,4
Extremadura	25.614,48	5,1	18.820,31	4,9	6.794,17	5,8
Galicia	26.434,26	3,5	19.402,84	3,5	7.031,42	3,7
Madrid (Comunidad de)	35.183,12	3,6	26.013,17	2,9	9.169,95	5,9
Murcia (Región de)	27.534,84	7,0	20.265,85	7,5	7.268,99	5,8
Navarra (Comunidad Foral de)	31.695,52	2,0	23.365,88	1,4	8.329,64	3,6
País Vasco	35.216,20	3,0	25.987,49	2,8	9.228,71	3,6
Rioja (La)	28.341,27	3,3	21.007,74	3,9	7.333,53	1,7

1 Coste bruto deducidas subvenciones y deducciones. Excluye dietas y gastos de viaje

2 Coste no salarial = Coste neto - Sueldos y salarios

3 Respecto al año anterior