

28 de marzo de 2014

**Indicadores adelantados de Precios de Consumo
y de Precios de Consumo Armonizado**
Marzo 2014

El indicador adelantado del IPC sitúa su variación anual en el $-0,2\%$ en marzo, dos décimas inferior a la registrada en febrero

La tasa anual del indicador adelantado del IPCA es del $-0,2\%$

La inflación anual estimada del IPC en marzo de 2014 es del $-0,2\%$, de acuerdo con el indicador adelantado elaborado por el INE.

Este indicador proporciona un avance del IPC que, en caso de confirmarse, supondría una disminución de dos décimas en su tasa anual, ya que en el mes de febrero esta variación fue del $0,0\%$.

En este comportamiento destaca la bajada de los precios de los *alimentos y bebidas no alcohólicas*. También influye el *viaje organizado*, cuyos precios subieron más en 2013, por la Semana Santa.

Evolución anual del IPC, base 2011 ⁽¹⁾
Índice General

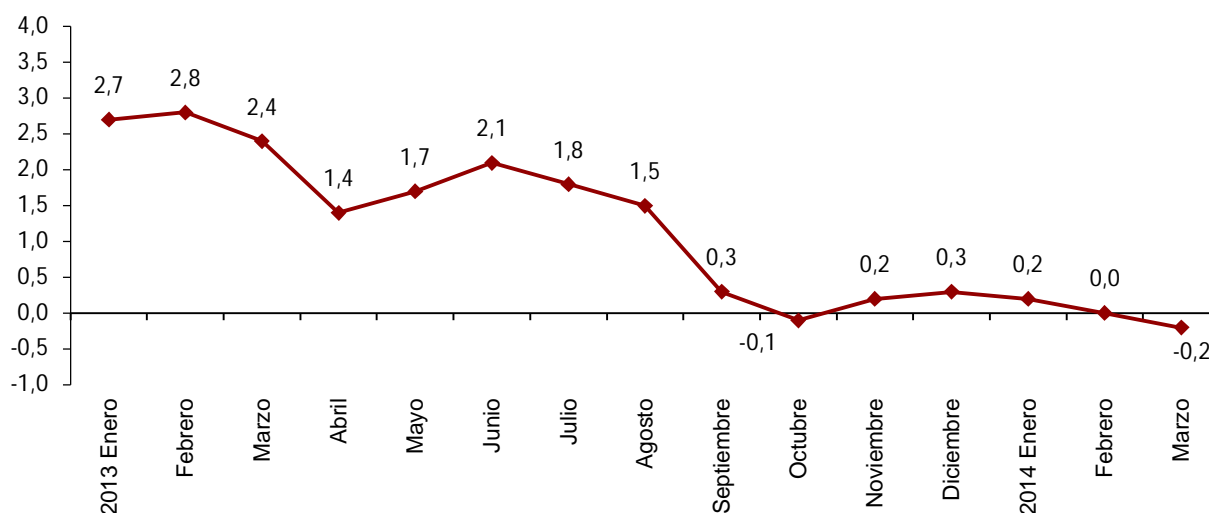

⁽¹⁾ El último dato se refiere al indicador adelantado

Por su parte, la variación anual del indicador adelantado del IPCA se sitúa en marzo en el $-0,2\%$. Si este dato se confirma, la tasa anual del IPCA disminuiría tres décimas respecto al mes anterior.

Evolución de la tasa mensual

Los precios de consumo registran en marzo un aumento del 0,2% respecto al mes de febrero, según el indicador adelantado del IPC.

Evolución de la tasa mensual del IPC en el mes de marzo

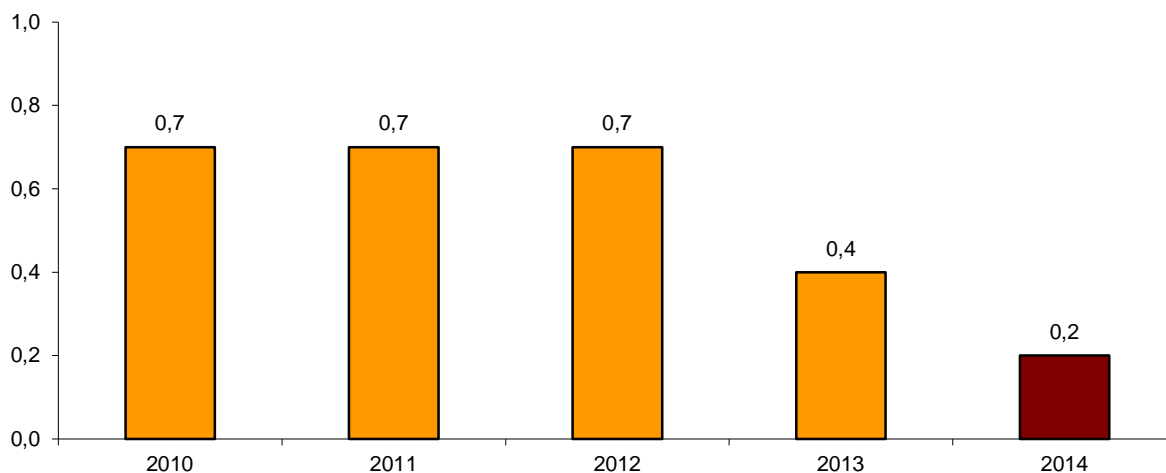

Por su parte, la variación mensual del indicador adelantado del IPCA se sitúa en marzo en el 1,6%.