

9 de mayo de 2011

## Estadística del Procedimiento Concursal Primer trimestre de 2011. *Datos provisionales\**

**El número de deudores concursados aumenta un 5,9% en el primer trimestre respecto al mismo periodo de 2010**

**Una de cada tres empresas concursadas tiene como actividad principal la *Construcción y promoción inmobiliaria***

Durante el primer trimestre de 2011 el número de deudores concursados alcanza la cifra de 1.803, lo que supone un aumento del 5,9% respecto al mismo periodo del año anterior.

Por tipo de concurso, 1.712 son voluntarios (un 5,2% más que en el primer trimestre de 2010) y 91 necesarios (un 19,7% más). Atendiendo a la clase de procedimiento, los abreviados aumentan un 9,7% y los ordinarios disminuyen un 29,0%.

Evolución del número de concursos de acreedores\*

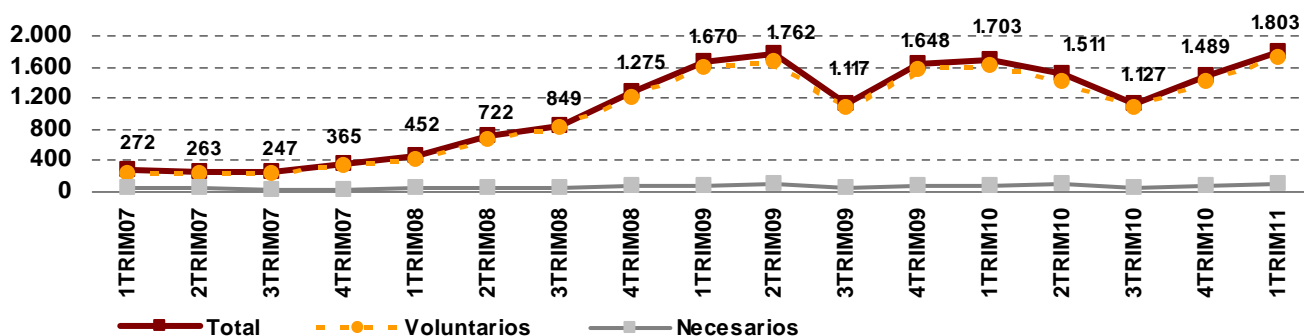

\* Datos definitivos hasta el 1 trimestre 2010

### Número de deudores concursados.

	Total	Tasa de variación		
		Intertrimestral	Interanual*	Interanual acumulada
<b>Deudores concursados</b>	1.803	21,1	5,9	5,9
<b>Persona física sin actividad empresarial</b>	251	12,1	-7,0	-7,0
<b>Empresas concursadas</b>	1.552	22,7	8,3	8,3
Persona física con actividad empresarial	72	20,0	9,1	9,1
Sociedad Anónima (S.A)	291	19,3	10,2	10,2
Sociedad Limitada (S.R.L)	1.155	23,3	6,9	6,9
Otras	34	41,7	47,8	47,8
<b>Tipo de concurso</b>				
Voluntario	1.712	20,3	5,2	5,2
Necesario	91	37,9	19,7	19,7
<b>Clase de procedimiento</b>				
Ordinario	120	-4,0	-29,0	-29,0
Abreviado	1.683	23,4	9,7	9,7

\* Dato comparado con definitivos 2010

\* Los datos que se facilitan relativos al primer trimestre de 2011 corresponden a los remitidos a fecha 28 de abril de 2011 por parte de los juzgados de lo Mercantil, juzgados de Primera Instancia y Primera Instancia e Instrucción con competencia mercantil.

## Empresas concursadas por naturaleza jurídica y tramo de volumen de negocio

De los 1.803 deudores concursados en el primer trimestre, 1.552 son empresas (personas físicas con actividad empresarial y personas jurídicas). El 74,4% de las empresas concursadas son Sociedades de Responsabilidad Limitada.

### Número de empresas concursadas por naturaleza jurídica y tramo de volumen de negocio\*\*

Tramo volumen negocio	Total	P. Física*	S.A.	S.R.L.	Otras
TOTAL	1.552	72	291	1.155	34
<b>Menos de 2</b> (millones €)	944	72	109	739	24
<b>De 2 a 5</b> (millones €)	238	0	56	178	4
<b>De 5 a 10</b> (millones €)	108	0	37	71	0
<b>Más de 10</b> (millones €)	132	0	68	64	0
<b>Sin clasificar</b>	130	0	21	103	6

\* Personas físicas con actividad empresarial

\*\* Millones de euros al año

El 60,8% de las empresas concursadas se encuentra en el tramo más bajo de volumen de negocio (menos de dos millones de euros) y son, principalmente, Sociedades de Responsabilidad Limitada.

El 85,2% de las empresas concursadas en el primer trimestre de 2011 no pertenece a un grupo empresarial. Del resto, un 14,0% pertenece a un grupo español y un 0,8% a un grupo bajo control extranjero.

%empresas concursadas pertenecientes a un grupo y tipo de control

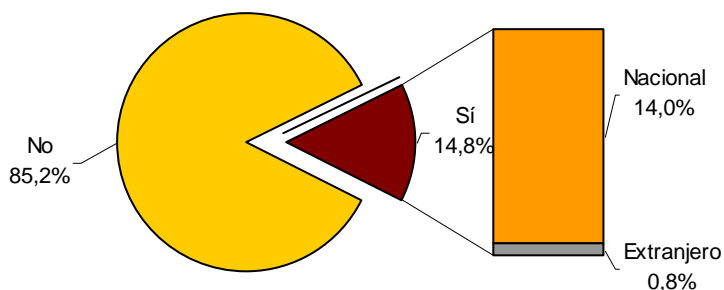

Número de empresas concursadas por naturaleza jurídica y tramo de volumen de negocio \*\*

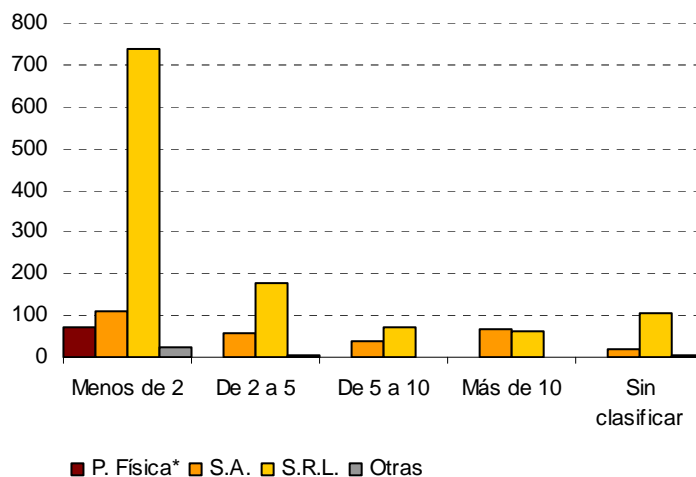

\* Personas físicas con actividad empresarial

\*\* Millones de euros al año

## Empresas concursadas por actividad económica y tramo de asalariados

El 32,1% de las empresas concursadas tiene como actividad principal la *Construcción y promoción inmobiliaria*, el 19,6% la *Industria y energía* y el 15,7% el *Comercio*.

En cuanto al número de asalariados, el 74,9% del total de empresas concursadas se concentra en los tramos de de 1 a 49 asalariados.

## Número de empresas concursadas por actividad económica principal y tramo de asalariados

Actividad económica*	Tramo de asalariados									
	Total	0	1-2	3-5	6-9	10-19	20-49	50-99	> 100	Sin clasificar
<b>TOTAL</b>	1.552	157	247	226	213	265	211	51	52	130
Agricultura y pesca	16	4	2	3	3	4	0	0	0	0
Industria y energía	305	3	12	43	51	87	77	17	15	0
Construcción y promoción inmobiliaria	498	95	111	55	58	72	76	18	13	0
Comercio	244	10	56	55	50	38	25	6	4	0
Transporte, almacenamiento	67	5	10	12	7	12	12	3	6	0
Hostelería	44	3	5	11	11	9	2	3	0	0
Resto servicios	493	37	51	47	33	43	19	4	14	0
Sin clasificar	130	0	0	0	0	0	0	0	0	130

\* Datos según CNAE-2009

Empresas concursadas por actividad principal

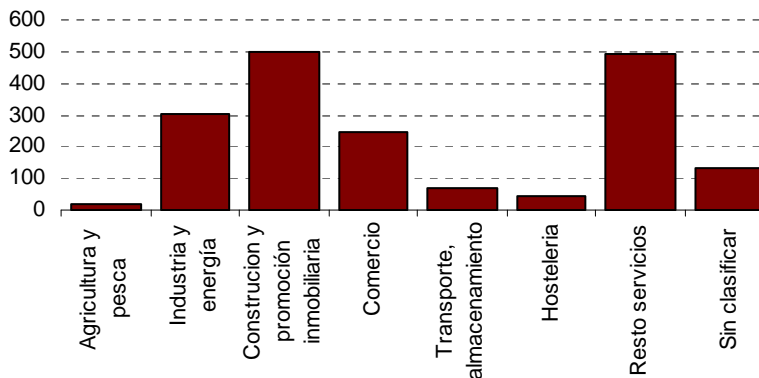

■ Número empresas concursadas

Total empresas concursadas por tramo de asalariados

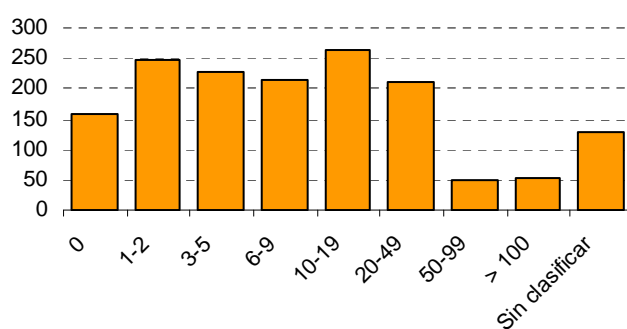

■ Número empresas concursadas

## Distribución geográfica de los deudores concursados

Las comunidades autónomas de Cataluña, Comunitat Valenciana y Comunidad de Madrid concentran el 52,1% del total de deudores concursados en el primer trimestre de 2011.

La Rioja y Cantabria son las comunidades con menor número de deudores concursados.

## Número de deudores concursados por tipo de concurso, clase de procedimiento, existencia de propuesta anticipada de convenio y comunidad autónoma

Comunidades y ciudades autónomas	Total	Tipo concurso		Clase procedimiento		Existencia de propuesta anticipada	
		Voluntario	Necesario	Ordinario	Abreviado	No	Si
<b>TOTAL</b>	<b>1.803</b>	<b>1.712</b>	<b>91</b>	<b>120</b>	<b>1.683</b>	<b>1.774</b>	<b>29</b>
Andalucía	150	135	15	9	141	150	0
Aragón	51	48	3	3	48	50	1
Asturias, Ppdo de	28	25	3	5	23	28	0
Balears, Illes	72	61	11	0	72	72	0
Canarias	57	52	5	9	48	49	8
Cantabria	11	11	0	2	9	11	0
Castilla y León	59	59	0	2	57	59	0
Castilla-La Mancha	62	57	5	8	54	60	2
Cataluña	411	398	13	8	403	410	1
Comunitat Valenciana	267	257	10	13	254	265	2
Extremadura	25	23	2	3	22	25	0
Galicia	117	113	4	8	109	111	6
Madrid, Comunidad de	261	251	10	32	229	261	0
Murcia, Región de	65	61	4	4	61	65	0
Navarra, Com. Foral de	28	27	1	7	21	20	8
Pais Vasco	126	121	5	7	119	125	1
Rioja, La	10	10	0	0	10	10	0
Ceuta	1	1	0	0	1	1	0
Melilla	2	2	0	0	2	2	0

Nota: En febrero y marzo, la tasa de respuesta de los juzgados es del 99.0% y 97.8% respectivamente, es decir, de los 89 juzgados a los que se les envía el cuestionario, 1 y 2 no han remitido información a fecha de cierre de la estadística.

## Información provincial

Los resultados provinciales que se ofrecían en esta Nota de prensa pueden consultarse, a partir de ahora, en la siguiente dirección de la página web del INE:

<http://www.ine.es/daco/daco42/epc/epcpro0111.pdf>

Más información en **INEbase – www.ine.es** Todas las notas de prensa en: **www.ine.es/prensa/prensa.htm**

**Gabinete de prensa:** Teléfonos: 91 583 93 63 / 94 08 – Fax: 91 583 90 87 - **gprensa@ine.es**

**Área de información:** Teléfono: 91 583 91 00 – Fax: 91 583 91 58 – **www.ine.es/infoine**

## Estadística del Procedimiento Concursal

1º trimestre 2011. Datos provisionales

### PC1. Deudores concursados por tipo de concurso, clase de procedimiento, existencia de propuesta anticipada de convenio y contenido propuesta

	Total	Tipo concurso		Clase procedimiento		Existencia de propuesta anticipada		Contenido propuesta			
		Voluntario	Necesario	Ordinario	Abreviado	No	Si	Quita	Espera	Quita y espera	Otra
<b>TOTAL</b>	<b>1.803</b>	<b>1.712</b>	<b>91</b>	<b>120</b>	<b>1.683</b>	<b>1.774</b>	<b>29</b>	<b>0</b>	<b>5</b>	<b>24</b>	<b>0</b>
Andalucía	150	135	15	9	141	150	0	0	0	0	0
Aragón	51	48	3	3	48	50	1	0	0	1	0
Asturias, Ppdo de	28	25	3	5	23	28	0	0	0	0	0
Balears, Illes	72	61	11	0	72	72	0	0	0	0	0
Canarias	57	52	5	9	48	49	8	0	5	3	0
Cantabria	11	11	0	2	9	11	0	0	0	0	0
Castilla y León	59	59	0	2	57	59	0	0	0	0	0
Castilla-La Mancha	62	57	5	8	54	60	2	0	0	2	0
Cataluña	411	398	13	8	403	410	1	0	0	1	0
Comunitat Valenciana	267	257	10	13	254	265	2	0	0	2	0
Extremadura	25	23	2	3	22	25	0	0	0	0	0
Galicia	117	113	4	8	109	111	6	0	0	6	0
Madrid, Comunidad de	261	251	10	32	229	261	0	0	0	0	0
Murcia, Región de	65	61	4	4	61	65	0	0	0	0	0
Navarra, Com. Foral de	28	27	1	7	21	20	8	0	0	8	0
Pais Vasco	126	121	5	7	119	125	1	0	0	1	0
Rioja, La	10	10	0	0	10	10	0	0	0	0	0
Ceuta	1	1	0	0	1	1	0	0	0	0	0
Melilla	2	2	0	0	2	2	0	0	0	0	0

1º trimestre 2011. Datos provisionales

## PC2. Deudores concursados por comunidad autónoma y naturaleza jurídica

	Total	P. físicas sin actividad empresarial	Empresas			
			Personas físicas	S.A.	S.R.L	Otras
<b>TOTAL</b>	<b>1.803</b>	<b>251</b>	<b>72</b>	<b>291</b>	<b>1.155</b>	<b>34</b>
Andalucía	150	19	7	20	102	2
Aragón	51	4	1	10	36	0
Asturias, Ppdo de	28	6	0	7	15	0
Balears, Illes	72	9	6	11	46	0
Canarias	57	9	2	1	42	3
Cantabria	11	0	0	1	10	0
Castilla y León	59	3	4	12	36	4
Castilla-La Mancha	62	6	2	12	41	1
Cataluña	411	60	20	74	249	8
Comunitat Valenciana	267	39	8	19	197	4
Extremadura	25	1	1	6	16	1
Galicia	117	24	3	13	77	0
Madrid, Comunidad de	261	35	9	52	160	5
Murcia, Región de	65	23	5	6	29	2
Navarra, Com. Foral de	28	0	0	8	19	1
Pais Vasco	126	8	4	39	74	1
Rioja, La	10	3	0	0	5	2
Ceuta	1	0	0	0	1	0
Melilla	2	2	0	0	0	0

1º trimestre 2011. Datos provisionales

## PC3. Empresas concursadas por comunidad autónoma y actividad económica principal

(Continúa)

	Total	Agricultura y pesca	Industria				Energía
			Bienes intermedios	Bienes de capital	Bienes de consumo duradero	Bienes de consumo no duradero	
<b>TOTAL</b>	<b>1.552</b>	<b>16</b>	<b>116</b>	<b>86</b>	<b>31</b>	<b>68</b>	<b>4</b>
Andalucía	131	4	9	4	1	4	1
Aragón	47	0	3	2	1	4	0
Asturias, Ppdo de	22	0	4	2	0	0	0
Balears, Illes	63	1	2	3	0	3	0
Canarias	48	0	0	2	1	0	0
Cantabria	11	0	0	1	0	0	0
Castilla y León	56	1	7	5	2	2	0
Castilla-La Mancha	56	0	6	3	1	3	0
Cataluña	351	1	25	16	5	9	1
Comunitat Valenciana	228	0	27	18	9	10	0
Extremadura	24	1	4	2	0	1	0
Galicia	93	0	10	6	2	12	0
Madrid, Comunidad de	226	3	7	2	3	11	0
Murcia, Región de	42	5	1	1	1	3	1
Navarra, Com. Foral de	28	0	3	4	0	0	0
Pais Vasco	118	0	8	15	5	6	1
Rioja, La	7	0	0	0	0	0	0
Ceuta	1	0	0	0	0	0	0
Melilla	0	0	0	0	0	0	0

(Continuación)

	Construcción		Comercio al por mayor	Comercio al por menor y vehículos	Transporte y almacenamiento	Hostelería	Información y comunicaciones
	Edific. y promoción inmobiliaria	Resto					
<b>TOTAL</b>	<b>342</b>	<b>156</b>	<b>227</b>	<b>17</b>	<b>67</b>	<b>44</b>	<b>25</b>
Andalucía	36	5	20	2	3	5	1
Aragón	12	4	11	0	2	0	1
Asturias, Ppdo de	5	3	2	0	1	1	0
Balears, Illes	17	9	6	1	5	7	0
Canarias	11	0	11	0	5	5	0
Cantabria	5	0	0	0	1	0	0
Castilla y León	15	6	5	0	1	1	0
Castilla-La Mancha	18	3	9	0	3	0	0
Cataluña	64	44	71	4	16	7	9
Comunitat Valenciana	65	17	27	3	5	4	2
Extremadura	3	4	4	0	0	0	0
Galicia	19	8	15	2	6	2	1
Madrid, Comunidad de	42	28	21	4	13	9	10
Murcia, Región de	10	5	5	0	1	1	0
Navarra, Com. Foral de	4	3	4	0	1	0	0
Pais Vasco	13	17	13	1	3	2	1
Rioja, La	3	0	3	0	0	0	0
Ceuta	0	0	0	0	1	0	0
Melilla	0	0	0	0	0	0	0

1º trimestre 2011. Datos provisionales

## PC3. Empresas concursadas por comunidad autónoma y actividad económica principal

(Conclusión)

	Inmobiliarias financieras y seguros	Actividades profesionales	Actividades administrativas y servic. auxiliares	Resto servicios	Sin clasificar	
<b>TOTAL</b>	<b>42</b>	<b>91</b>	<b>52</b>	<b>38</b>	<b>130</b>	
Andalucía	6	9	4	6	11	
Aragón	2	0	1	1	3	
Asturias, Ppdo de	2	0	0	1	1	
Balears, Illes	0	4	0	2	3	
Canarias	1	2	2	0	8	
Cantabria	0	1	1	0	2	
Castilla y León	1	3	2	1	4	
Castilla-La Mancha	2	1	0	1	6	
Cataluña	9	25	12	8	25	
Comunitat Valenciana	5	9	6	5	16	
Extremadura	1	0	1	2	1	
Galicia	0	2	2	1	5	
Madrid, Comunidad de	7	24	11	7	24	
Murcia, Región de	0	0	2	0	6	
Navarra, Com. Foral de	0	3	4	1	1	
Pais Vasco	6	8	4	2	13	
Rioja, La	0	0	0	0	1	
Ceuta	0	0	0	0	0	
Melilla	0	0	0	0	0	



1º trimestre 2011. Datos provisionales

## PC4. Empresas concursadas por comunidad autónoma y tramo de asalariados

	Total	Número de asalariados								Sin clasificar
		0	1-2	3-5	6-9	10-19	20-49	50-99	Más de 100	
<b>TOTAL</b>	<b>1.552</b>	<b>157</b>	<b>247</b>	<b>226</b>	<b>213</b>	<b>265</b>	<b>211</b>	<b>51</b>	<b>52</b>	<b>130</b>
Andalucía	131	20	19	19	11	19	22	4	6	11
Aragón	47	3	5	8	14	4	8	2	0	3
Asturias, Ppdo de	22	3	2	1	2	4	5	3	1	1
Balears, Illes	63	11	11	12	8	9	7	1	1	3
Canarias	48	7	7	4	5	9	5	2	1	8
Cantabria	11	2	0	3	0	3	1	0	0	2
Castilla y León	56	5	12	7	10	8	8	0	2	4
Castilla-La Mancha	56	4	12	8	7	11	5	2	1	6
Cataluña	351	41	47	61	55	65	44	8	5	25
Comunitat Valenciana	228	21	48	29	28	39	33	10	4	16
Extremadura	24	1	3	8	1	5	3	1	1	1
Galicia	93	6	15	13	11	16	18	5	4	5
Madrid, Comunidad de	226	23	36	27	33	36	21	5	21	24
Murcia, Región de	42	5	10	3	3	7	6	1	1	6
Navarra, Com. Foral de	28	0	3	4	6	8	3	1	2	1
Pais Vasco	118	5	15	19	17	19	22	6	2	13
Rioja, La	7	0	2	0	2	2	0	0	0	1
Ceuta	1	0	0	0	0	1	0	0	0	0
Melilla	0	0	0	0	0	0	0	0	0	0

1º trimestre 2011. Datos provisionales

**PC5. Empresas concursadas por comunidad autónoma y tramo de volumen de negocio**

	Total	Volumen de negocio (millones de €)				Sin clasificar
		Menos de 2	De 2 a 5	De 5 a 10	Más de 10	
<b>TOTAL</b>	<b>1.552</b>	<b>944</b>	<b>238</b>	<b>108</b>	<b>132</b>	<b>130</b>
Andalucía	131	79	18	16	7	11
Aragón	47	32	6	2	4	3
Asturias, Ppdo de	22	10	4	3	4	1
Balears, Illes	63	45	9	4	2	3
Canarias	48	28	7	0	5	8
Cantabria	11	7	2	0	0	2
Castilla y León	56	36	11	3	2	4
Castilla-La Mancha	56	29	11	4	6	6
Cataluña	351	219	68	20	19	25
Comunitat Valenciana	228	139	41	22	10	16
Extremadura	24	16	3	2	2	1
Galicia	93	54	16	9	9	5
Madrid, Comunidad de	226	133	32	17	20	24
Murcia, Región de	42	24	7	2	3	6
Navarra, Com. Foral de	28	15	2	2	8	1
Pais Vasco	118	72	0	2	31	13
Rioja, La	7	5	1	0	0	1
Ceuta	1	1	0	0	0	0
Melilla	0	0	0	0	0	0