

8 de noviembre de 2011

## Estadística del Procedimiento Concursal Tercer trimestre de 2011. *Datos provisionales\**

**El número de deudores concursados aumenta un 25,8% en el tercer trimestre respecto al mismo periodo de 2010**

**El 30,5% de las empresas concursadas tiene como actividad principal la *Construcción y promoción inmobiliaria***

Durante el tercer trimestre de 2011 el número de deudores concursados alcanza la cifra de 1.489, lo que supone un aumento del 25,8% respecto al mismo periodo del año anterior.

Por tipo de concurso, 1.441 son voluntarios (un 28,4% más que en el tercer trimestre de 2010) y 48 necesarios (un 22,6% menos). Atendiendo a la clase de procedimiento, los abreviados aumentan un 30,6%, mientras que los ordinarios disminuyen un 18,8%.

Evolución del número de concursos de acreedores\*

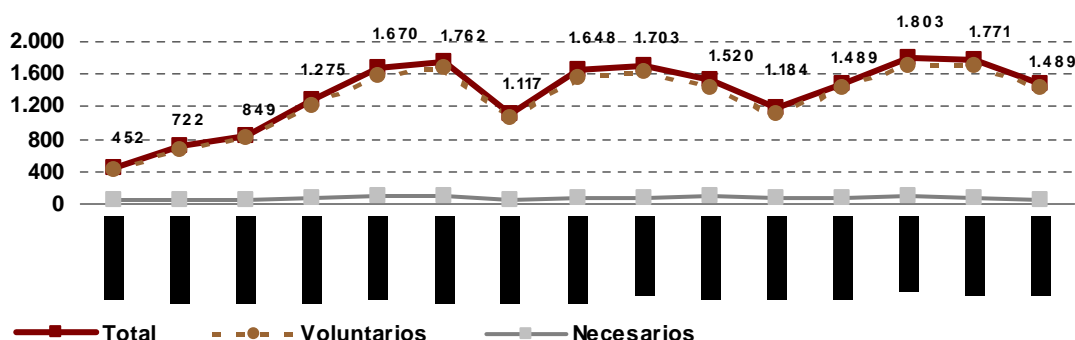

\* Datos definitivos hasta el 3 trimestre 2010

	Total	Tasa de variación		
		Intertrimestral	Interanual*	Interanual acumulada
<b>Deudores concursados</b>	1.489	-15,9	25,8	14,9
<b>Persona física sin actividad empresarial</b>	221	-20,2	23,5	3,9
<b>Empresas concursadas</b>	1.268	-15,1	26,2	17,0
Persona física con actividad empresarial	50	-23,1	-19,4	-5,6
Sociedad Anónima (S.A)	214	-12,7	15,7	17,7
Sociedad Limitada (S.R.L)	958	-17,0	28,8	17,1
Otras	46	53,3	228,6	77,4
<b>Tipo de concurso</b>				
Voluntario	1.441	-14,8	28,4	15,9
Necesario	48	-39,2	-22,6	-4,4
<b>Clase de procedimiento</b>				
Ordinario	95	-12,0	-18,8	-26,8
Abreviado	1.394	-16,2	30,6	19,5

\*Dato comparado con definitivos 2010

\* Los datos que se facilitan relativos al tercer trimestre 2011 corresponden a los remitidos a fecha 26 de octubre de 2011 por parte de los juzgados de lo Mercantil, juzgados de Primera Instancia y Primera Instancia e Instrucción con competencia mercantil.

## Empresas concursadas por naturaleza jurídica y tramo de volumen de negocio

De los 1.489 deudores concursados en el tercer trimestre, 1.268 son empresas (personas físicas con actividad empresarial y personas jurídicas). El 75,6% de las empresas concursadas son Sociedades de Responsabilidad Limitada.

Tramo de volumen de negocio**	Total	P. Física*	S.A.	S.R.L.	Otras
TOTAL	1.268	50	214	958	46
<b>Menos de 2</b> (millones €)	839	50	98	656	35
<b>De 2 a 5</b> (millones €)	156	0	48	102	6
<b>De 5 a 10</b> (millones €)	86	0	24	60	2
<b>Más de 10</b> (millones €)	62	0	30	32	0
<b>Sin clasificar</b>	125	0	14	108	3

\* Personas físicas con actividad empresarial

\*\* Millones de euros al año

El 66,2% de las empresas concursadas se encuentra en el tramo más bajo de volumen de negocio (menos de dos millones de euros) y son, principalmente, Sociedades de Responsabilidad Limitada.

El 88,2% de las empresas concursadas en el tercer trimestre de 2011 no pertenece a un grupo empresarial. Del resto, un 11,5% pertenece a un grupo español y un 0,3% a un grupo bajo control extranjero.

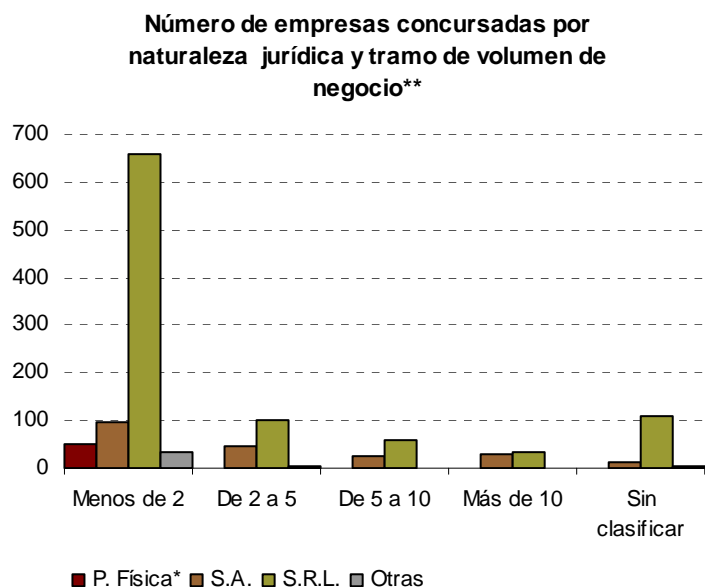
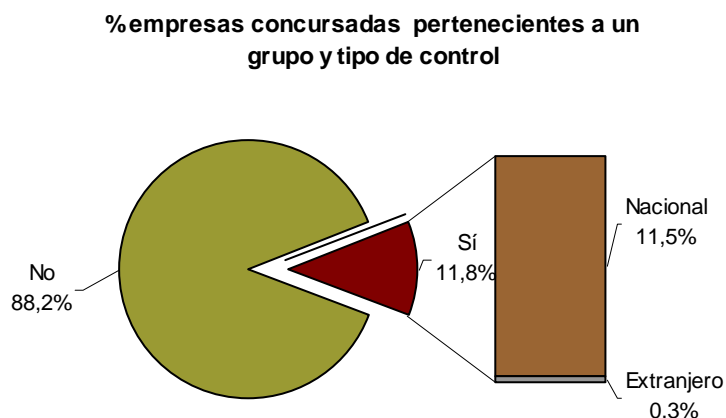

\* Personas físicas con actividad empresarial

\*\* Millones de euros al año

## Empresas concursadas por actividad económica y tramo de asalariados

El 30,5% de las empresas concursadas tiene como actividad principal la *Construcción y promoción inmobiliaria*, el 19,5% la *Industria y energía* y el 17,2% el *Comercio*.

En cuanto al número de asalariados, el 59,1% del total de empresas concursadas se concentra en los tramos de de 1 a 19 asalariados.

Actividad económica*	Tramo de asalariados									
	Total	0	1-2	3-5	6-9	10-19	20-49	50-99	> 100	Sin clasificar
<b>TOTAL</b>	1.268	142	206	179	157	207	178	44	30	125
Agricultura y pesca	12	1	2	2	3	0	4	0	0	0
Industria y energía	247	9	15	29	30	78	58	18	10	0
Construcción y promoción inmobiliaria	387	84	74	59	36	58	55	12	9	0
Comercio	218	18	45	46	46	22	30	6	5	0
Transporte, almacenamiento	62	2	15	12	9	14	8	1	1	0
Hostelería	32	1	2	5	11	3	7	1	2	0
Resto servicios	185	27	53	26	22	32	16	6	3	0
Sin clasificar	125	0	0	0	0	0	0	0	0	125

\* Datos según CNAE-2009

Empresas concursadas por actividad principal

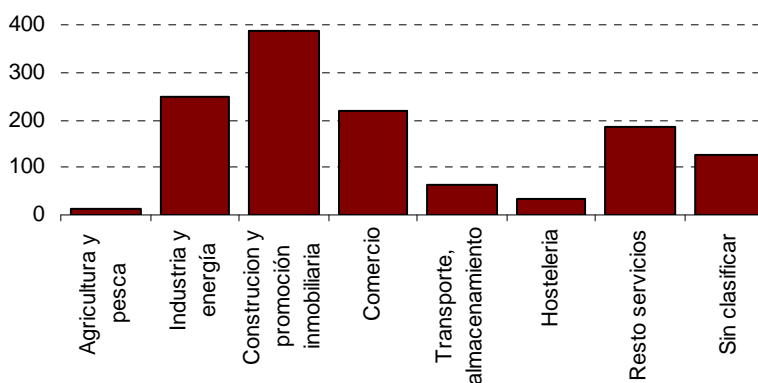

■ Número empresas concursadas

Total empresas concursadas por tramo de asalariados

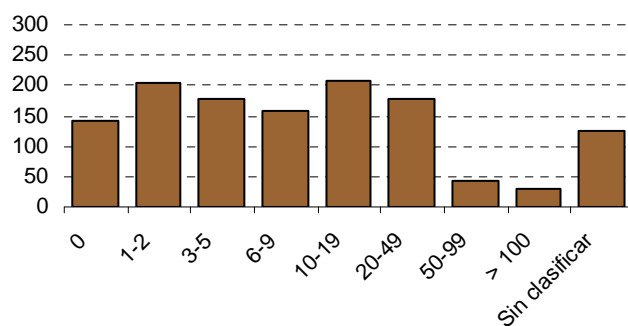

■ Número empresas concursadas

## Distribución geográfica de los deudores concursados

Las comunidades autónomas de Cataluña, Comunitat Valenciana, Andalucía y Comunidad de Madrid concentran el 63,8% del total de deudores concursados en el tercer trimestre de 2011.

La Rioja y Principado de Asturias son las comunidades con menor número de deudores concursados.

Comunidades y ciudades autónomas	Total	Tipo concurso		Clase procedimiento		Existencia de propuesta anticipada	
		Voluntario	Necesario	Ordinario	Abreviado	No	Si
<b>TOTAL</b>	<b>1.489</b>	<b>1.441</b>	<b>48</b>	<b>95</b>	<b>1.394</b>	<b>1.476</b>	<b>13</b>
Andalucía	219	212	7	13	206	219	0
Aragón	58	58	0	3	55	58	0
Asturias, Principado de	10	9	1	0	10	10	0
Baleares, Illes	60	49	11	4	56	60	0
Canarias	33	33	0	15	18	24	9
Cantabria	15	15	0	2	13	15	0
Castilla y León	62	59	3	7	55	62	0
Castilla-La Mancha	45	43	2	6	39	45	0
Cataluña	336	331	5	5	331	336	0
Comunitat Valenciana	227	219	8	25	202	225	2
Extremadura	16	16	0	1	15	16	0
Galicia	84	81	3	2	82	82	2
Madrid, Comunidad de	168	164	4	5	163	168	0
Murcia, Región de	53	51	2	0	53	53	0
Navarra, Comunidad Foral de	16	16	0	2	14	16	0
Pais Vasco	79	79	0	4	75	79	0
Rioja, La	8	6	2	1	7	8	0
Ceuta	0	0	0	0	0	0	0
Melilla	0	0	0	0	0	0	0

Nota: En julio y septiembre, la tasa de respuesta de los juzgados es del 96,6% y 97,8% respectivamente, es decir, de los 89 juzgados a los que se les envía el cuestionario, 3 y 2 respectivamente no han remitido información a fecha de cierre de la estadística.

## Información provincial

Los resultados provinciales que se ofrecían en esta Nota de prensa pueden consultarse, a partir de ahora, en la siguiente dirección de la página web del INE:

<http://www.ine.es/daco/daco42/epc/epcpro0311.pdf>

Más información en **INEbase** – [www.ine.es](http://www.ine.es) Todas las notas de prensa en: [www.ine.es/prensa/prensa.htm](http://www.ine.es/prensa/prensa.htm)

**Gabinete de prensa:** Teléfonos: 91 583 93 63 / 94 08 – Fax: 91 583 90 87 - [gprensa@ine.es](mailto:gprensa@ine.es)

**Área de información:** Teléfono: 91 583 91 00 – Fax: 91 583 91 58 – [www.ine.es/infoine](http://www.ine.es/infoine)

## Estadística del Procedimiento Concursal

3º trimestre 2011. Datos provisionales

### PC1. Deudores concursados por tipo de concurso, clase de procedimiento, existencia de propuesta anticipada de convenio y contenido propuesta

	Total	Tipo concurso		Clase procedimiento		Existencia de propuesta anticipada		Contenido propuesta			
		Voluntario	Necesario	Ordinario	Abreviado	No	Si	Quita	Espera	Quita y espera	Otra
<b>TOTAL</b>	<b>1.489</b>	<b>1.441</b>	<b>48</b>	<b>95</b>	<b>1.394</b>	<b>1.476</b>	<b>13</b>	<b>0</b>	<b>9</b>	<b>4</b>	<b>0</b>
Andalucía	219	212	7	13	206	219	0	0	0	0	0
Aragón	58	58	0	3	55	58	0	0	0	0	0
Asturias, Principado de	10	9	1	0	10	10	0	0	0	0	0
Baleares, Illes	60	49	11	4	56	60	0	0	0	0	0
Canarias	33	33	0	15	18	24	9	0	8	1	0
Cantabria	15	15	0	2	13	15	0	0	0	0	0
Castilla y León	62	59	3	7	55	62	0	0	0	0	0
Castilla-La Mancha	45	43	2	6	39	45	0	0	0	0	0
Cataluña	336	331	5	5	331	336	0	0	0	0	0
Comunitat Valenciana	227	219	8	25	202	225	2	0	1	1	0
Extremadura	16	16	0	1	15	16	0	0	0	0	0
Galicia	84	81	3	2	82	82	2	0	0	2	0
Madrid, Comunidad de	168	164	4	5	163	168	0	0	0	0	0
Murcia, Región de	53	51	2	0	53	53	0	0	0	0	0
Navarra, Comunidad Foral de	16	16	0	2	14	16	0	0	0	0	0
Pais Vasco	79	79	0	4	75	79	0	0	0	0	0
Rioja, La	8	6	2	1	7	8	0	0	0	0	0
Ceuta	0	0	0	0	0	0	0	0	0	0	0
Melilla	0	0	0	0	0	0	0	0	0	0	0

**3º trimestre 2011. Datos provisionales**

**PC2. Deudores concursados por naturaleza jurídica**

	Total	P. físicas sin actividad empresarial	Empresas			
			Personas físicas	S.A.	S.R.L	Otras
<b>TOTAL</b>	<b>1.489</b>	<b>221</b>	<b>50</b>	<b>214</b>	<b>958</b>	<b>46</b>
Andalucía	219	44	14	26	133	2
Aragón	58	10	0	8	38	2
Asturias, Principado de	10	2	1	1	6	0
Baleares, Illes	60	12	3	5	37	3
Canarias	33	5	0	5	23	0
Cantabria	15	1	1	5	7	1
Castilla y León	62	13	2	8	37	2
Castilla-La Mancha	45	8	3	5	24	5
Cataluña	336	51	13	56	205	11
Comunitat Valenciana	227	29	1	33	160	4
Extremadura	16	1	0	3	11	1
Galicia	84	4	3	9	64	4
Madrid, Comunidad de	168	28	7	26	102	5
Murcia, Región de	53	11	2	4	33	3
Navarra, Comunidad Foral de	16	0	0	3	13	0
Pais Vasco	79	2	0	17	57	3
Rioja, La	8	0	0	0	8	0
Ceuta	0	0	0	0	0	0
Melilla	0	0	0	0	0	0

3º trimestre 2011. Datos provisionales

PC3. Empresas concursadas por actividad económica principal

(Continúa)

	Total	Agricultura y pesca	Industria				Energía
			Bienes intermedios	Bienes de capital	Bienes de consumo duradero	Bienes de consumo no duradero	
<b>TOTAL</b>	<b>1.268</b>	<b>12</b>	<b>99</b>	<b>67</b>	<b>14</b>	<b>61</b>	<b>6</b>
Andalucía	175	3	4	5	2	7	0
Aragón	48	0	6	1	0	4	0
Asturias, Principado de	8	0	1	0	1	2	0
Baleares, Illes	48	1	0	5	1	1	0
Canarias	28	0	3	0	0	1	0
Cantabria	14	0	3	0	0	1	0
Castilla y León	49	1	5	1	0	5	0
Castilla-La Mancha	37	2	4	1	0	3	1
Cataluña	285	1	28	17	2	13	3
Comunitat Valenciana	198	2	19	9	3	8	0
Extremadura	15	0	3	0	0	0	0
Galicia	80	0	11	10	0	6	1
Madrid, Comunidad de	140	1	4	12	1	2	0
Murcia, Región de	42	1	2	2	0	2	1
Navarra, Comunidad Foral de	16	0	2	1	0	2	0
Pais Vasco	77	0	4	3	4	3	0
Rioja, La	8	0	0	0	0	1	0
Ceuta	0	0	0	0	0	0	0
Melilla	0	0	0	0	0	0	0

(Continuación)

	Construcción		Comercio al por mayor	Comercio al por menor y vehículos	Transporte y almacenamiento	Hostelería	Información y comunicaciones
	Edific. y promoción inmobiliaria	Resto					
<b>TOTAL</b>	<b>258</b>	<b>129</b>	<b>179</b>	<b>39</b>	<b>62</b>	<b>32</b>	<b>19</b>
Andalucía	39	27	20	6	6	2	3
Aragón	10	4	5	1	7	0	1
Asturias, Principado de	1	1	1	0	0	0	1
Baleares, Illes	11	1	9	2	4	2	0
Canarias	4	0	2	1	1	5	0
Cantabria	3	1	3	0	0	0	0
Castilla y León	11	6	7	0	4	1	0
Castilla-La Mancha	11	0	2	1	3	3	0
Cataluña	57	22	42	4	18	2	5
Comunitat Valenciana	48	22	29	19	4	5	0
Extremadura	4	3	3	0	0	0	0
Galicia	10	11	11	1	4	1	0
Madrid, Comunidad de	24	15	20	0	5	7	4
Murcia, Región de	14	4	4	1	2	0	1
Navarra, Comunidad Foral de	0	1	4	1	0	2	1
Pais Vasco	8	10	15	1	4	2	3
Rioja, La	3	1	2	1	0	0	0
Ceuta	0	0	0	0	0	0	0
Melilla	0	0	0	0	0	0	0

**3º trimestre 2011. Datos provisionales**

**PC3. Empresas concursadas por actividad económica principal**

(Conclusión)

	Inmobiliarias financieras y seguros	Actividades profesionales	Actividades administrativas y servic. auxiliares	Resto servicios	Sin clasificar	
<b>TOTAL</b>	<b>35</b>	<b>44</b>	<b>37</b>	<b>50</b>	<b>125</b>	
Andalucía	6	4	4	7	30	
Aragón	3	0	0	2	4	
Asturias, Principado de	0	0	0	0	0	
Baleares, Illes	0	2	3	1	5	
Canarias	6	1	1	1	2	
Cantabria	1	1	0	1	0	
Castilla y León	0	4	1	2	1	
Castilla-La Mancha	1	0	0	0	5	
Cataluña	7	6	13	11	34	
Comunitat Valenciana	5	6	5	5	9	
Extremadura	0	1	0	0	1	
Galicia	1	3	1	4	5	
Madrid, Comunidad de	3	11	6	5	20	
Murcia, Región de	1	1	1	4	1	
Navarra, Comunidad Foral de	0	1	0	0	1	
Pais Vasco	1	3	2	7	7	
Rioja, La	0	0	0	0	0	
Ceuta	0	0	0	0	0	
Melilla	0	0	0	0	0	



**3º trimestre 2011. Datos provisionales**

**PC4. Empresas concursadas por tramo de asalariados**

	Total	Número de asalariados								Sin clasificar
		0	1-2	3-5	6-9	10-19	20-49	50-99	Más de 100	
<b>TOTAL</b>	<b>1.268</b>	<b>142</b>	<b>206</b>	<b>179</b>	<b>157</b>	<b>207</b>	<b>178</b>	<b>44</b>	<b>30</b>	<b>125</b>
Andalucía	175	26	23	26	11	30	19	6	4	30
Aragón	48	5	5	8	6	7	9	2	2	4
Asturias, Principado de	8	0	1	1	2	3	1	0	0	0
Baleares, Illes	48	5	10	12	7	7	2	0	0	5
Canarias	28	6	7	1	5	3	1	1	2	2
Cantabria	14	2	2	5	0	3	1	1	0	0
Castilla y León	49	2	7	12	8	6	6	3	4	1
Castilla-La Mancha	37	3	5	4	6	7	7	0	0	5
Cataluña	285	29	43	43	36	40	47	8	5	34
Comunitat Valenciana	198	22	34	27	26	33	36	8	3	9
Extremadura	15	0	2	0	4	2	5	1	0	1
Galicia	80	7	10	10	7	17	14	5	5	5
Madrid, Comunidad de	140	22	24	15	14	23	12	6	4	20
Murcia, Región de	42	5	14	7	4	4	6	0	1	1
Navarra, Comunidad Foral de	16	0	2	3	4	1	4	1	0	1
Pais Vasco	77	7	13	5	17	18	8	2	0	7
Rioja, La	8	1	4	0	0	3	0	0	0	0
Ceuta	0	0	0	0	0	0	0	0	0	0
Melilla	0	0	0	0	0	0	0	0	0	0

**3º trimestre 2011. Datos provisionales**

**PC5. Empresas concursadas por tramo de volumen de negocio**

	Total	Volumen de negocio (millones de €)				Sin clasificar
		Menos de 2	De 2 a 5	De 5 a 10	Más de 10	
<b>TOTAL</b>	<b>1.268</b>	<b>839</b>	<b>156</b>	<b>86</b>	<b>62</b>	<b>125</b>
Andalucía	175	101	23	11	10	30
Aragón	48	32	7	3	2	4
Asturias, Principado de	8	6	1	1	0	0
Baleares, Illes	48	39	2	2	0	5
Canarias	28	22	2	1	1	2
Cantabria	14	10	2	1	1	0
Castilla y León	49	32	6	3	7	1
Castilla-La Mancha	37	22	5	2	3	5
Cataluña	285	183	37	20	11	34
Comunitat Valenciana	198	128	34	16	11	9
Extremadura	15	8	3	2	1	1
Galicia	80	51	14	3	7	5
Madrid, Comunidad de	140	93	7	15	5	20
Murcia, Región de	42	26	8	4	3	1
Navarra, Comunidad Foral de	16	13	1	1	0	1
Pais Vasco	77	67	3	0	0	7
Rioja, La	8	6	1	1	0	0
Ceuta	0	0	0	0	0	0
Melilla	0	0	0	0	0	0