

17 de septiembre de 2015

Encuesta Trimestral de Coste Laboral (ETCL)
Segundo trimestre de 2015

Principales resultados

- El coste laboral de las empresas crece un 0,4% en el segundo trimestre de 2015 respecto al mismo periodo de 2014 y se sitúa en 2.591,50 euros por trabajador y mes.
- El coste salarial por trabajador y mes aumenta un 0,6% y alcanza los 1.941,74 euros de media. Por su parte, los otros costes se reducen un 0,2%, situándose en 649,76 euros por trabajador y mes.
- Durante el segundo trimestre de 2015 la jornada semanal media pactada, considerando conjuntamente tiempo completo y tiempo parcial, es de 34,3 horas. De éstas, 4,2 horas a la semana son horas no trabajadas, la mayoría de ellas (46,9%) fiestas disfrutadas.
- El coste laboral por hora efectiva aumenta un 0,2% en tasa anual, menos que el coste laboral por trabajador como consecuencia del mayor número de horas trabajadas.
- En tasa trimestral, y con datos corregidos de calendario y desestacionalizados, el coste laboral por trabajador aumenta un 0,2%. El coste por hora efectiva también crece un 0,2%.
- Con resultados corregidos de calendario y desestacionalizados, el coste laboral por trabajador aumenta un 0,4%, en el segundo trimestre de 2015 respecto al mismo periodo de 2014. El coste laboral por hora efectiva también aumenta un 0,4%.
- En el segundo trimestre de 2015 el número de vacantes es de 60.103. El 85,6% se encuentra en el sector *Servicios*.

Coste laboral según sus componentes

El coste laboral por trabajador y mes alcanza los 2.591,50 euros en el segundo trimestre de 2015, lo que supone un aumento del 0,4% respecto al mismo periodo del año anterior.

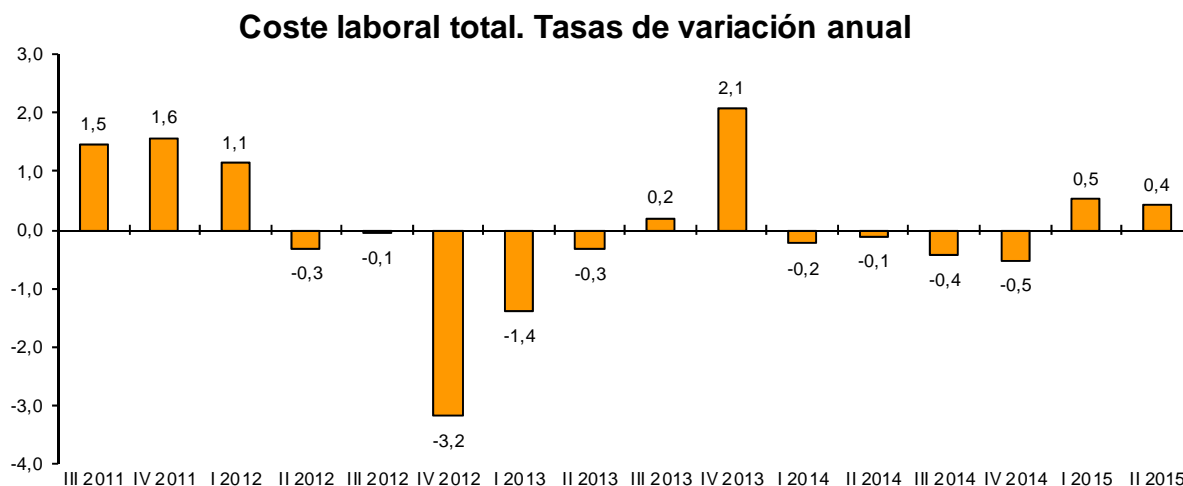

Del coste total por trabajador y mes en el que incurre un empleador por la utilización del factor trabajo, 1.941,74 euros corresponden a salarios y 588,87 a cotizaciones obligatorias a la Seguridad Social. El resto corresponde a indemnizaciones, prestaciones sociales...

El coste salarial (que comprende salario base, complementos salariales, pagos por horas extraordinarias, pagos extraordinarios y pagos atrasados medidos en términos brutos) aumenta un 0,6% en tasa anual y se sitúa en 1.941,74 euros. Si se excluye el factor variable de los salarios (pagos extraordinarios y atrasados) se obtiene el coste salarial ordinario, que aumenta un 0,2%.

Los otros costes (no salariales) disminuyen un 0,2% en tasa anual. Su principal componente, las cotizaciones obligatorias a la Seguridad Social, crece un 1,1%. Destaca el crecimiento de las subvenciones y bonificaciones de las cotizaciones de la Seguridad Social (33,2%). Por su parte, el descenso de las percepciones no salariales se debe, fundamentalmente, a la disminución de las indemnizaciones por despido y de las prestaciones sociales directas (prestaciones complementarias a la Seguridad Social abonadas por el empleador).

El coste laboral por hora crece un 0,2%. Este aumento, inferior al del coste por trabajador, se debe al incremento del 0,3% en el número de horas efectivas de trabajo. Si se elimina este efecto y la estacionalidad, el crecimiento estimado del coste por hora es del 0,4%.

Coste laboral por trabajador

	Euros	Tasa ¹
Coste laboral total	2.591,50	0,4
Coste salarial	1.941,74	0,6
Otros costes	649,76	-0,2

Otros costes (coste no salarial)

	Euros	Tasa ¹
Total (otros costes)	649,76	-0,2
Cotizaciones obligatorias	588,87	1,1
Percepciones no salariales	74,18	-5,4
Subvenciones y bonificaciones ²	13,28	33,2

Coste salarial

	Euros	Tasa ¹
Coste salarial total	1.941,74	0,6
Coste salarial ordinario	1.634,66	0,2

Coste por hora

	Euros	Tasa ¹
Coste por hora efectiva	19,71	0,2
Coste por hora pagada	17,32	0,4

¹ Mismo trimestre del año anterior

² Las subvenciones se sustraen de los otros costes

Coste laboral según sectores económicos

El sector *Servicios* presenta el mayor incremento del coste laboral total (0,8% anual). En este sector destaca el crecimiento del coste salarial total, que es mayor que el aumento del salario ordinario debido al aumento de las pagas extraordinarias y atrasos.

En la *Industria* el coste laboral total registra una tasa anual del -0,4%. En este sector destaca la disminución de los otros costes, en especial, despidos e indemnizaciones por fin de contrato.

La *Construcción* presenta el mayor descenso del coste laboral (-0,8%), como consecuencia de la bajada del componente salarial. Por otro lado, registra el mayor aumento de los otros costes por el incremento de las indemnizaciones por despido.

Coste laboral por sectores económicos

	Coste laboral total		Coste salarial total		Coste salarial ordinario		Otros Costes	
	Euros	Tasa ¹	Euros	Tasa ¹	Euros	Tasa ¹	Euros	Tasa ¹
TOTAL	2.591,50	0,4	1.941,74	0,6	1.634,66	0,2	649,76	-0,2
Industria	3.081,44	-0,4	2.304,29	0,2	1.894,26	0,2	777,15	-2,2
Construcción	2.781,72	-0,8	1.984,85	-1,4	1.631,74	-0,3	796,87	0,9
Servicios	2.487,58	0,8	1.871,37	0,9	1.586,52	0,2	616,21	0,2

¹ Mismo trimestre del año anterior

Por secciones de actividad, el crecimiento del coste laboral es mayor en las *Actividades inmobiliarias, Educación y Administración pública y defensa; Seguridad Social obligatoria*.

Por el contrario, las *Actividades artísticas, recreativas y de entretenimiento, las Industrias extractivas y los Otros servicios* registran los mayores descensos.

Coste laboral por trabajador y mes

	Euros
D. Suministro de energía ...	6.581,92
K. Actividades financieras...	4.702,48
B. Industrias extractivas	3.919,52
J. Información y comunicaciones	3.538,51
O. Admón Pública ...	3.229,22
C. Industria manufacturera	3.006,92
M. Actividades profesionales, ...	2.908,99
E. Suministro de agua, ...	2.835,70
Q. Actividades sanitarias ...	2.830,89
F. Construcción	2.781,72
H. Transporte y almacenamiento	2.754,03
Total de actividades	2.591,50
P. Educación	2.515,14
L. Actividades inmobiliarias	2.294,76
G. Comercio ...	2.174,44
R. Actividades artísticas, ...	1.803,73
S. Otros servicios	1.780,91
N. Actividades administrativas ...	1.760,51
I. Hostelería	1.554,54

Variaciones anuales

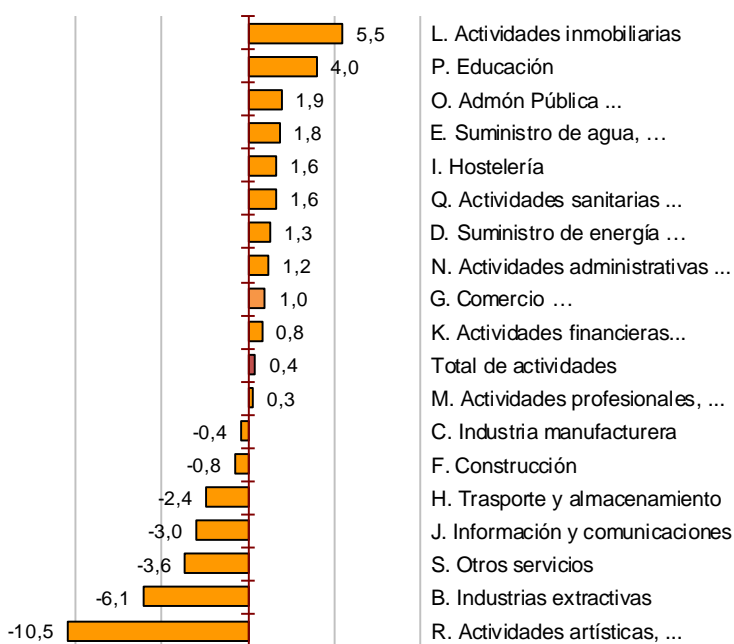

Coste laboral según comunidades autónomas

El coste laboral en Comunidad de Madrid y País Vasco supera en más de 300 euros la media nacional. En Extremadura, Canarias, Galicia, Comunitat Valenciana y Castilla – La Mancha, dicho coste es inferior a la media en la misma cantidad.

Atendiendo al crecimiento anual del coste, Castilla y León, Aragón y Canarias presentan las tasas más elevadas. Por el contrario, Castilla-La Mancha, Galicia y Comunitat Valenciana registran los mayores descensos.

Coste laboral por trabajador y mes

	Euros
Madrid, Comunidad de	3.088,29
País Vasco	2.967,49
Cataluña	2.770,62
Navarra, Comunidad Foral de	2.654,84
TOTAL	2.591,50
Asturias, Principado de	2.581,36
Aragón	2.572,70
Rioja, La	2.468,78
Andalucía	2.386,29
Balears, Illes	2.363,71
Castilla y León	2.328,43
Cantabria	2.322,30
Murcia, Región de	2.294,24
Castilla-La Mancha	2.289,29
Comunitat Valenciana	2.259,31
Galicia	2.242,86
Canarias	2.207,07
Extremadura	2.143,76

Variaciones anuales

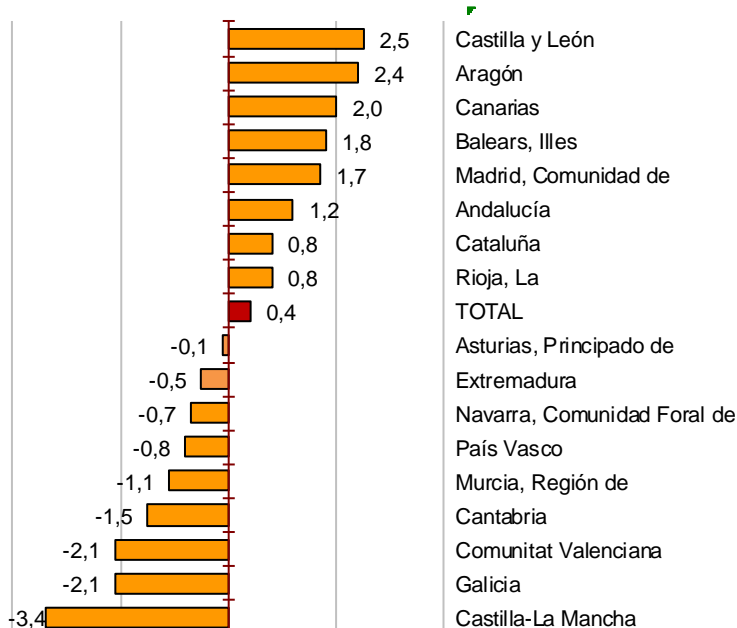

Tiempo de trabajo

Durante el segundo trimestre de 2015 la jornada semanal media pactada, considerando conjuntamente tiempo completo y tiempo parcial, es de 34,3 horas. De éstas, 4,2 horas a la semana son horas no trabajadas, la mayoría de ellas (46,9%) fiestas disfrutadas.

Si se añaden las horas extras y se restan las horas perdidas, la jornada se reduce a 30,2 horas efectivas de trabajo.

Horas no trabajadas

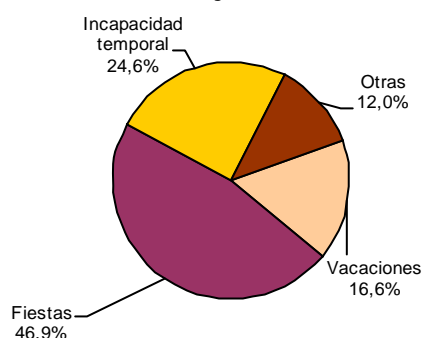

Otras horas no trabajadas (diversos motivos)

Motivo	Porcentaje
Maternidad	5,3%
Permisos remunerados	2,4%
Compensación por horas extra	1,5%
Conflictividad laboral	1,4%
Horas perdidas en el lugar de trabajo	1,0%
Otras horas no trabajadas y no remuneradas	0,2%
Horas perdidas por razones técnicas o económica	0,1%
Otras horas no trabajadas y remuneradas	0,1%

Según el **tipo de jornada**, la diferencia salarial entre los trabajadores a tiempo completo y parcial es de 5,31 euros por hora (15,52 euros/hora para tiempo completo, 10,21 para tiempo parcial).

En cuanto a tiempo de trabajo, los trabajadores a tiempo completo prácticamente duplican las horas de trabajo efectivo realizadas por los trabajadores a tiempo parcial (34,0 horas semanales, frente a 18,0).

Horas semanales¹

	Horas efectivas	Horas perdidas
Total de trabajadores	30,2	4,2
Tiempo completo	34,0	4,9
Tiempo parcial	18,0	2,2

¹ A efectos de cálculo se consideran 4,35 semanas al mes

Coste salarial por hora

	Euros	Tasa ²
Total de trabajadores	14,77	0,4
Tiempo completo	15,52	0,6
Tiempo parcial	10,21	-0,2

² Mismo trimestre del año anterior

Series corregidas de calendario y de efectos estacionales

Para contribuir al análisis e interpretación de los datos, se proporcionan las principales series de ETCL para el total de la economía corregidas de calendario y desestacionalizadas¹.

Entre el segundo trimestre de 2015 y el primero, eliminando tanto el efecto de calendario como la estacionalidad, el coste laboral total varía un 0,2%.

Coste laboral total por trabajador. Tasas de variación trimestral corregida de efectos estacionales y de calendario

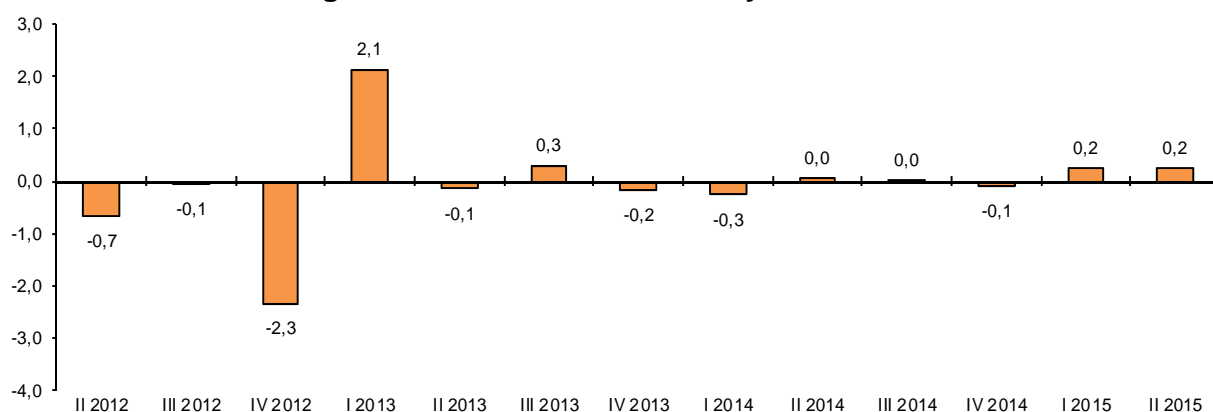

¹ El ajuste estacional de estos indicadores se ha realizado de acuerdo al Estándar del INE para la corrección de efectos estacionales y efectos de calendario en las series coyunturales, que está disponible en el apartado Métodos y estándares de la página web del INE.

Evolución anual del coste laboral

El coste laboral por trabajador corregido de calendario y desestacionalizado presenta un aumento del 0,4% en tasa anual.



Vacantes

En el segundo trimestre de 2015 el número de vacantes se sitúa en 60.103. De esta cifra, el 85,6% se encuentran en el sector *Servicios*.

La mayoría de las unidades preguntadas contestan que no tienen vacantes que cubrir este trimestre porque no necesitan trabajadores adicionales.

Vacantes por sectores

Sector	Vacantes	% en cada sector sobre el total de vacantes	Motivos por los que no existen vacantes (distribución porcentual)			
			Total	No se necesita ningún trabajador más	Elevado coste de contratación	Otros
TOTAL	60.103	100,0	100,0	92,7	5,0	2,3
Industria	5.125	8,5	100,0	94,8	3,7	1,5
Construcción	3.507	5,8	100,0	93,2	5,0	1,7
Servicios	51.471	85,6	100,0	92,4	5,1	2,5

Vacantes por comunidades autónomas

Las comunidades con mayor número de vacantes en el segundo trimestre de 2015 son Comunidad de Madrid, Cataluña y Andalucía. Por su parte, las que menos tienen son Cantabria, La Rioja y Comunidad Foral de Navarra.

Atendiendo a la distribución porcentual, Comunidad de Madrid, Cataluña y Andalucía concentran más de la mitad del total de vacantes este trimestre.

Vacantes por Comunidades Autónomas

	Vacantes
TOTAL	60.103
Madrid, Comunidad de	14.459
Cataluña	13.444
Andalucía	7.040
Comunitat Valenciana	3.652
País Vasco	3.143
Castilla y León	2.581
Aragón	2.493
Castilla - La Mancha	2.394
Galicia	2.384
Balears, Illes	2.188
Canarias	1.835
Murcia, Región de	1.300
Extremadura	892
Asturias, Principado de	740
Navarra, Comunidad Foral de	716
Rioja, La	523
Cantabria	318

Distribución porcentual

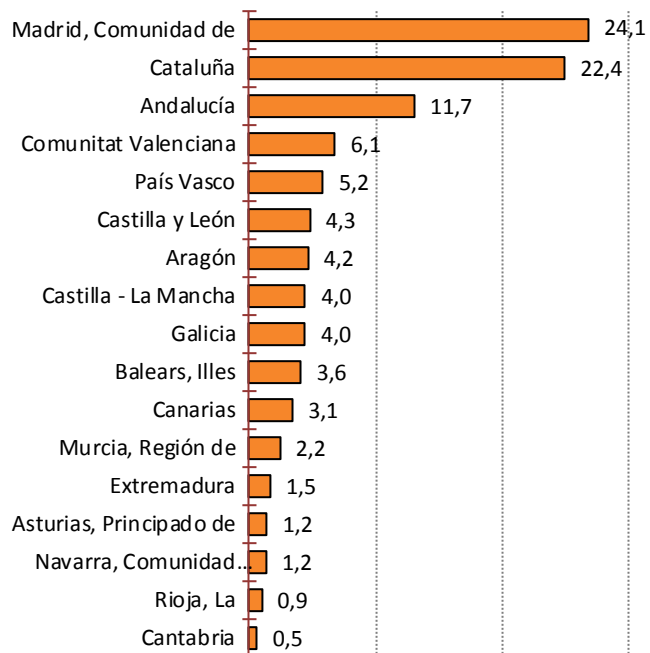

Más información en **INEbase** – www.ine.es

Todas las notas de prensa en: www.ine.es/prensa/prensa.htm

Gabinete de prensa: Teléfonos: 91 583 93 63 / 94 08 – Fax: 91 583 90 87 - gprensa@ine.es

Área de información: Teléfono: 91 583 91 00 – Fax: 91 583 91 58 – www.ine.es/infoine

Encuesta Trimestral de Coste Laboral (ETCL)

Segundo Trimestre de 2015

Base año 2012

Coste laboral total

1. Resultados nacionales

	Coste laboral por trabajador y mes			Coste laboral por hora efectiva		
	Euros	Índice	Tasa ¹	Euros	Índice	Tasa ¹
TOTAL	2.591,50	102,0	0,4	19,71	100,8	0,2
Industria	3.081,44	104,3	-0,4	21,48	99,7	-1,2
Construcción	2.781,72	103,5	-0,8	19,01	100,5	-2,0
Servicios	2.487,58	101,7	0,8	19,39	101,1	0,7

¹ Mismo trimestre del año anterior

2. Resultados comunidades autónomas

	Coste laboral por trabajador y mes			Coste laboral por hora efectiva		
	Euros	Índice	Tasa ¹	Euros	Índice	Tasa ¹
TOTAL	2.591,50	102,0	0,4	19,71	100,8	0,2
Andalucía	2.386,29	103,4	1,2	18,20	100,9	1,2
Aragón	2.572,70	106,2	2,4	19,83	104,5	2,5
Asturias, Principado de	2.581,36	103,7	-0,1	19,86	102,8	-1,4
Baleares, Illes	2.363,71	99,9	1,8	17,22	98,3	1,1
Canarias	2.207,07	104,7	2,0	16,75	105,6	-0,1
Cantabria	2.322,30	101,1	-1,5	17,87	100,2	-0,5
Castilla y León	2.328,43	99,3	2,5	18,23	98,8	1,6
Castilla - La Mancha	2.289,29	98,2	-3,4	17,76	100,5	-2,1
Cataluña	2.770,62	101,7	0,8	21,07	100,1	0,8
Comunitat Valenciana	2.259,31	98,1	-2,1	17,28	97,0	-1,8
Extremadura	2.143,76	100,0	-0,5	16,54	100,0	-0,4
Galicia	2.242,86	101,7	-2,1	16,67	99,5	-2,2
Madrid, Comunidad de	3.088,29	104,6	1,7	22,98	104,7	0,6
Murcia, Región de	2.294,24	99,6	-1,1	17,41	96,3	-1,5
Navarra, Comunidad Foral de	2.654,84	100,3	-0,7	20,44	96,4	0,0
País Vasco	2.967,49	99,9	-0,8	23,48	97,2	0,3
Rioja, La	2.468,78	104,9	0,8	19,06	101,4	-2,1

¹ Mismo trimestre del año anterior

Encuesta Trimestral de Coste Laboral (ETCL)

Segundo Trimestre de 2015

Base año 2012

Coste salarial

1. Resultados nacionales

	Coste salarial por trabajador y mes			Coste salarial por hora efectiva		
	Euros	Índice	Tasa ¹	Euros	Índice	Tasa ¹
TOTAL	1.941,74	103,1	0,6	14,77	101,9	0,4
Industria	2.304,29	106,1	0,2	16,06	101,3	-0,6
Construcción	1.984,85	106,0	-1,4	13,56	102,9	-2,6
Servicios	1.871,37	102,4	0,9	14,59	101,8	0,8

¹ Mismo trimestre del año anterior

2. Resultados comunidades autónomas

	Coste salarial por trabajador y mes			Coste salarial por hora efectiva		
	Euros	Índice	Tasa ¹	Euros	Índice	Tasa ¹
TOTAL	1.941,74	103,1	0,6	14,77	101,9	0,4
Andalucía	1.780,65	104,8	1,7	13,58	102,3	1,7
Aragón	1.914,02	107,2	2,4	14,76	105,6	2,6
Asturias, Principado de	1.948,71	106,2	0,1	14,99	105,3	-1,2
Baleares, Illes	1.760,66	101,0	2,6	12,82	99,2	1,8
Canarias	1.638,63	105,5	2,0	12,44	106,4	-0,1
Cantabria	1.719,53	101,9	-1,4	13,23	100,8	-0,4
Castilla y León	1.732,56	101,5	2,7	13,57	101,0	1,9
Castilla - La Mancha	1.702,13	99,8	-4,0	13,20	102,0	-2,8
Cataluña	2.097,80	103,1	1,3	15,95	101,5	1,3
Comunitat Valenciana	1.679,96	99,0	-1,5	12,85	97,9	-1,2
Extremadura	1.600,25	100,7	-0,2	12,35	100,8	-0,1
Galicia	1.635,80	101,1	-2,2	12,16	98,9	-2,2
Madrid, Comunidad de	2.334,32	105,5	1,2	17,37	105,6	0,2
Murcia, Región de	1.711,73	101,2	-0,9	12,99	97,8	-1,3
Navarra, Comunidad Foral de	1.972,23	101,3	-0,8	15,19	97,4	0,1
País Vasco	2.216,47	99,7	0,2	17,54	97,0	1,3
Rioja, La	1.864,61	107,3	1,0	14,39	103,6	-1,9

¹ Mismo trimestre del año anterior

Encuesta Trimestral de Coste Laboral (ETCL)

Segundo Trimestre de 2015

Base año 2012

Otros costes

1. Resultados nacionales

	Otros costes por trabajador y mes			Otros costes por hora efectiva		
	Euros	Índice	Tasa ¹	Euros	Índice	Tasa ¹
TOTAL	649,76	98,9	-0,2	4,94	97,6	-0,4
Industria	777,15	99,5	-2,2	5,42	95,3	-2,9
Construcción	796,87	97,6	0,9	5,45	95,1	-0,4
Servicios	616,21	99,6	0,2	4,80	99,0	0,2

¹ Mismo trimestre del año anterior

2. Resultados comunidades autónomas

	Otros costes por trabajador y mes			Otros costes por hora efectiva		
	Euros	Índice	Tasa ¹	Euros	Índice	Tasa ¹
TOTAL	649,76	98,9	-0,2	4,94	97,6	-0,4
Andalucía	605,64	99,3	-0,3	4,62	97,1	-0,4
Aragón	658,68	103,5	2,3	5,07	101,6	2,2
Asturias, Principado de	632,65	96,7	-0,8	4,87	95,9	-2,0
Baleares, Illes	603,05	96,9	-0,4	4,40	95,7	-1,1
Canarias	568,44	102,7	1,9	4,31	103,4	-0,2
Cantabria	602,77	99,0	-1,8	4,64	98,3	-0,9
Castilla y León	595,87	93,4	1,7	4,66	92,8	0,6
Castilla - La Mancha	587,16	93,8	-1,6	4,56	96,2	-0,2
Cataluña	672,82	97,5	-0,6	5,12	96,1	-0,8
Comunitat Valenciana	579,35	95,5	-3,8	4,43	94,3	-3,5
Extremadura	543,51	97,8	-1,3	4,19	97,7	-1,4
Galicia	607,06	103,2	-2,1	4,51	101,1	-2,2
Madrid, Comunidad de	753,97	102,2	3,1	5,61	102,2	2,0
Murcia, Región de	582,51	95,3	-1,8	4,42	92,3	-2,0
Navarra, Comunidad Foral de	682,61	97,5	-0,5	5,25	93,6	0,0
País Vasco	751,02	100,5	-3,6	5,94	97,9	-2,5
Rioja, La	604,17	98,0	0,2	4,67	95,1	-2,5

¹ Mismo trimestre del año anterior

Encuesta Trimestral de Coste Laboral (ETCL)

Segundo Trimestre de 2015

Base año 2012

Jornada laboral

1. Resultados nacionales

	Horas por trabajador y mes								
	Total trabajadores			Tiempo completo			Tiempo parcial		
	Horas	Horas	Horas no	Horas	Horas	Horas no	Horas	Horas	Horas no
	pactadas	efectivas	trabajadas	pactadas	efectivas	trabajadas	pactadas	efectivas	trabajadas
TOTAL	149,3	131,5	18,4	168,5	148,0	21,2	87,5	78,5	9,5
Industria	163,0	143,5	20,6	170,3	149,7	21,8	91,3	82,4	9,0
Construcción	163,5	146,4	17,7	170,9	152,9	18,7	86,2	78,4	7,8
Servicios	145,8	128,3	18,0	167,9	147,2	21,3	87,2	78,3	9,5

2. Resultados Comunidades Autónomas

	Horas por trabajador y mes								
	Total trabajadores			Tiempo completo			Tiempo parcial		
	Horas	Horas	Horas no	Horas	Horas	Horas no	Horas	Horas	Horas no
	pactadas	efectivas	trabajadas	pactadas	efectivas	trabajadas	pactadas	efectivas	trabajadas
TOTAL	149,3	131,5	18,4	168,5	148,0	21,2	87,5	78,5	9,5
Andalucía	146,6	131,1	15,9	168,0	149,8	18,7	87,8	79,6	8,5
Aragón	147,4	129,7	18,5	168,4	147,7	21,5	80,5	72,5	8,8
Asturias, Principado de	147,6	130,0	18,0	168,0	147,5	21,0	81,7	73,5	8,4
Baleares, Illes	152,7	137,3	16,0	169,4	151,0	19,1	113,6	105,2	8,7
Canarias	149,3	131,8	18,0	170,3	149,3	21,4	87,2	79,8	8,1
Cantabria	149,2	129,9	19,7	168,1	145,9	22,8	84,9	75,8	9,3
Castilla y León	147,3	127,7	20,2	168,5	145,5	23,6	81,2	72,2	9,4
Castilla - La Mancha	148,1	128,9	19,6	168,8	146,6	22,7	81,2	71,8	9,6
Cataluña	149,5	131,5	18,7	169,1	148,2	21,6	88,0	79,1	9,5
Comunitat Valenciana	146,5	130,7	16,4	168,4	149,9	19,2	87,2	78,7	8,9
Extremadura	144,7	129,6	15,4	167,6	149,8	18,1	79,7	72,4	7,6
Galicia	152,6	134,6	18,5	169,3	149,0	20,8	85,3	76,4	9,1
Madrid, Comunidad de	153,6	134,4	19,9	169,2	147,8	22,0	90,5	79,9	11,4
Murcia, Región de	149,5	131,8	18,5	169,1	148,6	21,2	92,5	82,5	10,8
Navarra, Comunidad Foral de	147,5	129,9	18,3	166,5	146,3	20,9	80,6	72,3	9,2
País Vasco	147,5	126,4	21,6	164,6	140,7	24,3	79,2	68,8	10,7
Rioja, La	151,2	129,5	22,1	168,6	144,2	24,8	81,9	71,2	11,4

Encuesta Trimestral de Coste Laboral (ETCL)

Segundo Trimestre de 2015

Base año 2012

Datos corregidos de calendario y de efectos estacionales

1. Costes laborales por trabajador

	Dato original		Corregido de calendario		Desestacionalizado	
	Euros	Tasa ¹	Euros	Tasa ¹	Euros	Tasa ¹
Coste neto	2.591,50	0,4	2.591,98	0,4	2.548,20	0,4
Coste salarial	1.941,74	0,6	1.941,74	0,6	1.895,75	0,7
Otros costes	649,76	-0,2	650,24	-0,2	652,45	-0,3

¹ Mismo trimestre del año anterior

2. Costes laborales por hora trabajada

	Dato original		Corregido de calendario		Desestacionalizado	
	Euros	Tasa ¹	Euros	Tasa ¹	Euros	Tasa ¹
Coste neto	19,71	0,2	19,55	0,5	19,78	0,4
Coste salarial	14,77	0,4	14,65	0,7	14,71	0,6
Otros costes	4,94	-0,4	4,90	-0,2	5,07	-0,4

¹ Mismo trimestre del año anterior

Encuesta Trimestral de Coste Laboral (ETCL)

Segundo Trimestre de 2015

Base año 2012

Vacantes

1. Resultados nacionales

	Vacantes	% en cada sector sobre el total de vacantes	Motivos por los que no existen vacantes (distribución porcentual)			
			Total	No se necesita ningún trabajador más	Elevado coste de contratación	Otros
TOTAL	60.103	100,0	100,0	92,7	5,0	2,3
Industria	5.125	8,5	100,0	94,8	3,7	1,5
Construcción	3.507	5,8	100,0	93,2	5,0	1,7
Servicios	51.471	85,6	100,0	92,4	5,1	2,5

2. Resultados Comunidades Autónomas

	Vacantes	% en cada CCAA sobre el total de vacantes	Motivos por los que no existen vacantes (distribución porcentual)			
			Total	No se necesita ningún trabajador más	Elevado coste de contratación	Otros
TOTAL	60.103	100,0	100	92,7	5,0	2,3
Andalucía	7.040	11,7	100	91,4	5,4	3,2
Aragón	2.493	4,2	100	95,4	3,1	1,5
Asturias, Principado de	740	1,2	100	94,3	4,7	0,9
Baleares, Illes	2.188	3,6	100	93,0	5,9	1,1
Canarias	1.835	3,1	100	88,6	9,7	1,7
Cantabria	318	0,5	100	96,1	2,7	1,1
Castilla y León	2.581	4,3	100	91,9	5,1	3,0
Castilla - La Mancha	2.394	4,0	100	94,5	4,5	1,0
Cataluña	13.444	22,4	100	93,8	3,9	2,3
Comunitat Valenciana	3.652	6,1	100	92,8	4,7	2,6
Extremadura	892	1,5	100	92,3	6,0	1,7
Galicia	2.384	4,0	100	91,5	5,2	3,3
Madrid, Comunidad de	14.459	24,1	100	91,5	6,1	2,4
Murcia, Región de	1.300	2,2	100	93,2	4,4	2,4
Navarra, Comunidad Foral de	716	1,2	100	94,2	2,9	2,9
País Vasco	3.143	5,2	100	96,3	2,4	1,2
Rioja, La	523	0,9	100	94,0	4,3	1,7