

16 de septiembre de 2016

Encuesta Trimestral de Coste Laboral (ETCL)
Segundo trimestre de 2016

Principales resultados

- El coste laboral de las empresas baja un 0,1% en el segundo trimestre de 2016 respecto al mismo periodo de 2015 y se sitúa en 2.589,08 euros por trabajador y mes.
- El coste salarial por trabajador y mes crece un 0,1% y alcanza los 1.943,01 euros de media. Por su parte, los otros costes se reducen un 0,6%, situándose en 646,07 euros por trabajador y mes.
- Durante el segundo trimestre de 2016 la jornada semanal media pactada, considerando conjuntamente tiempo completo y tiempo parcial es de 34,3 horas. De éstas, se pierden 3,0 horas a la semana de las cuales 1,4 son por vacaciones y fiestas disfrutadas.
- El coste laboral por hora efectiva disminuye un 3,9% en tasa anual. Este descenso se debe, fundamentalmente, al mayor número de horas trabajadas, porque la Semana Santa tuvo lugar este año en el primer trimestre, mientras que en 2015 se celebró en el segundo.
- En tasa trimestral, y con datos corregidos de calendario y desestacionalizados, el coste laboral por trabajador se incrementa un 0,2%, mientras que el coste por hora efectiva aumenta un 0,1%.
- Con resultados corregidos de calendario y desestacionalizados, el coste laboral por trabajador no varía en el segundo trimestre de 2016 respecto al mismo periodo de 2015. Por su parte, el coste laboral por hora efectiva aumenta un 0,2%.
- En el segundo trimestre de 2016 el número de vacantes es de 75.852. El 90,4% se encuentra en el sector *Servicios*.

Coste laboral según sus componentes

El coste laboral por trabajador y mes alcanza los 2.589,08 euros en el segundo trimestre de 2016 lo que supone un descenso del 0,1% respecto al mismo periodo del año anterior.

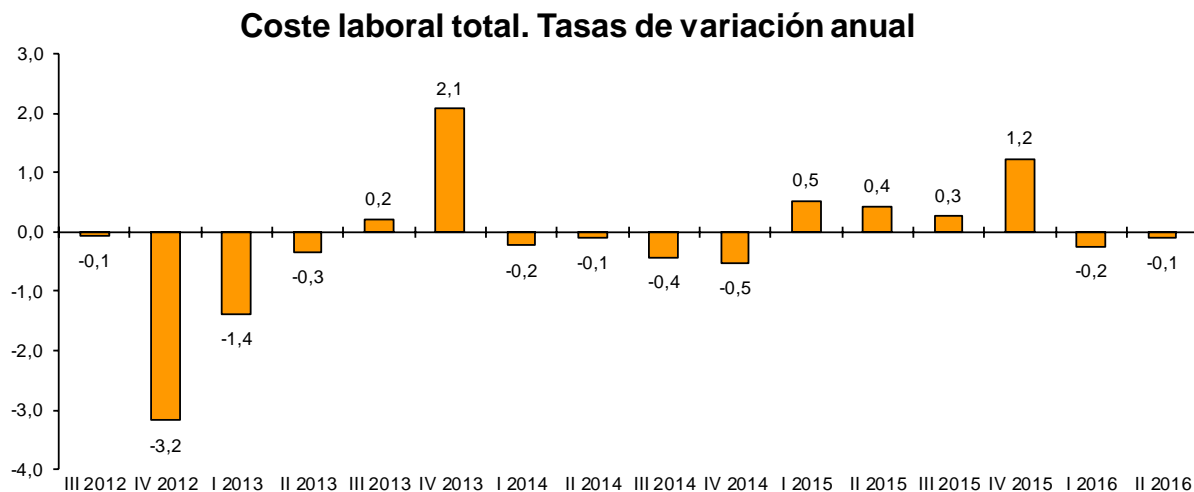

Del coste total por trabajador y mes en el que incurre un empleador por la utilización del factor trabajo, 1.943,01 euros corresponden a salarios y 585,96 euros a cotizaciones obligatorias a la Seguridad Social. El resto corresponde a indemnizaciones, prestaciones sociales...

El coste salarial, que comprende salario base, complementos salariales, pagos por horas extraordinarias, pagos extraordinarios y pagos atrasados, medidos en términos brutos, aumenta un 0,1% en tasa anual, pasando de 1.941,74 a 1.943,01 euros por trabajador y mes. Si se excluye el factor variable de los salarios (pagos extraordinarios y atrasados), se obtiene el coste salarial ordinario, que disminuye un 0,3%.

Los otros costes (costes no salariales) bajan un 0,6%. Su principal componente, las cotizaciones obligatorias a la Seguridad Social, decrece un 0,5%. Las percepciones no salariales mantienen el nivel respecto al mismo periodo del año anterior, debido a que el descenso de las prestaciones sociales directas (indemnizaciones por despido y prestaciones complementarias a la Seguridad Social abonadas por el empleador) compensa el aumento de las otras percepciones no salariales (indemnizaciones por fin de contrato, pagos compensatorios, pequeño utillaje, ropa de trabajo, selección de personal, etc.).

El coste laboral por hora disminuye un 3,9%. Este descenso, mayor al del coste por trabajador, se debe al efecto de la Semana Santa. Si se elimina este efecto y el de calendario, el crecimiento estimado del coste hora es de un 0,2%.

Coste laboral por trabajador

	Euros	Tasa ¹
Coste laboral total	2.589,08	-0,1
Coste salarial	1.943,01	0,1
Otros costes	646,07	-0,6

Otros costes (coste no salarial)

	Euros	Tasa ¹
Total (otros costes)	646,07	-0,6
Cotizaciones obligatorias	585,96	-0,5
Percepciones no salariales	74,16	0,0
Subvenciones y bonificaciones ²	14,05	5,8

Coste salarial

	Euros	Tasa ¹
Coste salarial total	1.943,01	0,1
Coste salarial ordinario	1.630,53	-0,3

¹ Mismo trimestre del año anterior

Coste por hora

	Euros	Tasa ¹
Coste por hora efectiva	18,95	-3,9
Coste por hora pagada	17,32	0,0

² Las subvenciones se sustraen de los otros costes

Coste laboral según sectores económicos

La *Industria* es el único sector que incrementa su coste laboral total este trimestre debido al crecimiento tanto del coste salarial como de los otros costes.

La *Construcción* presenta la mayor bajada del coste laboral total. Todos los componentes del este coste descienden, es especial los otros costes por la caída en las indemnizaciones por despido.

En el sector *Servicios* destaca el crecimiento del coste salarial total, aunque el salario ordinario disminuye, debido al aumento de las pagas extraordinarias y atrasos. Por otro lado, los otros costes bajan como consecuencia de las menores cotizaciones sociales obligatorias a la Seguridad Social.

Coste laboral por sectores económicos

	Coste laboral total		Coste salarial total		Coste salarial ordinario		Otros Costes	
	Euros	Tasa ¹	Euros	Tasa ¹	Euros	Tasa ¹	Euros	Tasa ¹
TOTAL	2.589,08	-0,1	1.943,01	0,1	1.630,53	-0,3	646,07	-0,6
Industria	3.092,00	0,3	2.312,65	0,4	1.898,47	0,2	779,35	0,3
Construcción	2.743,76	-1,4	1.966,09	-0,9	1.617,88	-0,8	777,67	-2,4
Servicios	2.485,88	-0,1	1.873,21	0,1	1.581,90	-0,3	612,67	-0,6

¹ Mismo trimestre del año anterior

Por secciones de actividad, el crecimiento del coste laboral es mayor en *Industrias extractivas, Transporte y almacenamiento y Actividades profesionales, científicas y técnicas*.

Por el contrario, *Suministro de energía eléctrica, gas, vapor y aire acondicionado, Otros servicios y Construcción* registran los mayores descensos.

Coste laboral por trabajador y mes

	Euros
D. Suministro de energía ...	6.261,92
K. Actividades financieras...	4.716,65
B. Industrias extractivas	4.310,46
J. Información y comunicaciones	3.576,85
O. Admón Pública ...	3.332,26
C. Industria manufacturera	3.024,91
M. Actividades profesionales, ...	3.012,40
H. Transporte y almacenamiento	2.859,17
Q. Actividades sanitarias ...	2.846,69
E. Suministro de agua, ...	2.819,30
F. Construcción	2.743,76
Total de actividades	2.589,08
P. Educación	2.495,39
L. Actividades inmobiliarias	2.358,98
G. Comercio ...	2.156,63
R. Actividades artísticas, ...	1.791,03
N. Actividades administrativas ...	1.755,72
S. Otros servicios	1.716,08
I. Hostelería	1.545,18

Variaciones anuales



Coste laboral según comunidades autónomas

El coste laboral en Comunidad de Madrid y País Vasco supera en más de 300 euros la media nacional. En Extremadura, Canarias y Galicia dicho coste es inferior a la media en la misma cantidad.

Atendiendo al crecimiento anual del coste, Cantabria, Castilla y León y Región de Murcia presentan las tasas más elevadas, mientras que La Rioja, Andalucía y Comunidad de Madrid registran los mayores decrecimientos.

Coste laboral por trabajador y mes

	Euros
Madrid, Comunidad de	3.036,33
País Vasco	2.958,07
Cataluña	2.777,24
Navarra, Comunidad Foral de	2.665,85
Asturias, Principado de	2.638,67
TOTAL	2.589,08
Aragón	2.540,11
Cantabria	2.464,01
Castilla y León	2.418,77
Rioja, La	2.413,82
Balears, Illes	2.370,01
Murcia, Región de	2.359,99
Andalucía	2.345,67
Castilla-La Mancha	2.335,57
Comunitat Valenciana	2.293,16
Galicia	2.232,73
Canarias	2.183,23
Extremadura	2.151,51

Variaciones anuales

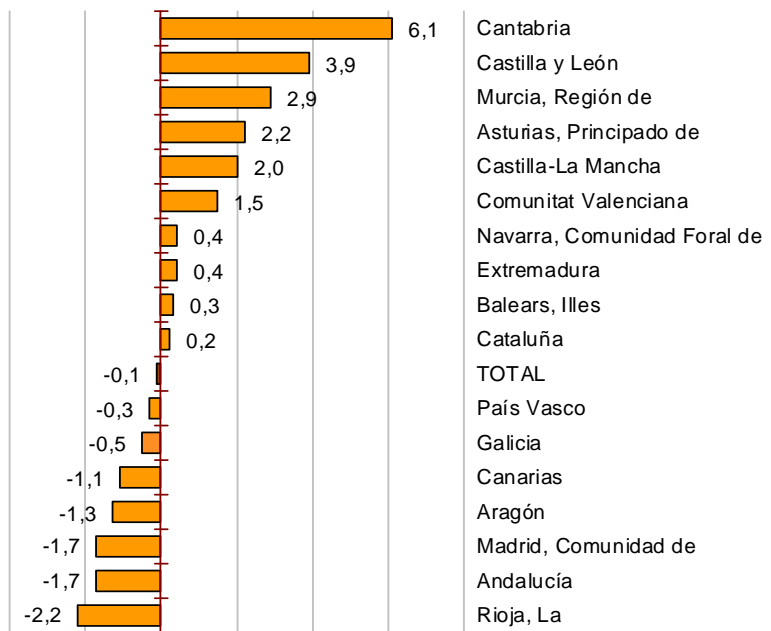

Tiempo de trabajo

Durante el segundo trimestre de 2016 la jornada semanal media pactada, considerando conjuntamente tiempo completo y tiempo parcial, es de 34,3 horas. De éstas, se pierden de media 3,0 horas a la semana, la mayoría de ellas por vacaciones y fiestas disfrutadas.

Si se añaden las horas extras y se restan las horas perdidas, la jornada se reduce a 31,4 horas efectivas de trabajo.

Horas no trabajadas

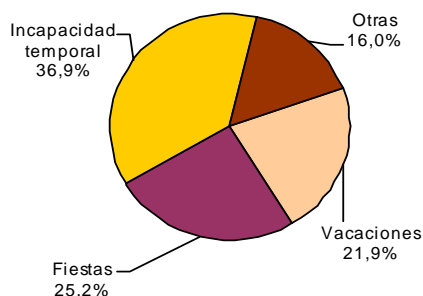

Otras horas no trabajadas (diversos motivos)

	Porcentaje
Maternidad	7,0%
Permisos remunerados	3,4%
Compensación por horas extra	2,2%
Conflictividad laboral	1,9%
Horas perdidas en el lugar de trabajo	0,9%
Otras horas no trabajadas y no remuneradas	0,3%
Horas perdidas por razones técnicas o económicas	0,2%
Otras horas no trabajadas y remuneradas	0,1%

Según el **tipo de jornada**, la diferencia salarial entre los trabajadores a tiempo completo y parcial es de 5,07 euros por hora (14,95 euros/hora para tiempo completo, 9,88 para tiempo parcial).

En cuanto a tiempo de trabajo, los trabajadores a tiempo completo prácticamente duplican las horas de trabajo efectivo realizadas por los trabajadores a tiempo parcial (35,5 horas semanales frente a 18,7).

Horas semanales¹

	Horas efectivas	Horas perdidas
Total de trabajadores	31,4	3,0
Tiempo completo	35,5	3,5
Tiempo parcial	18,7	1,6

¹ A efectos de cálculo se consideran 4,35 semanas al mes

Coste salarial por hora

	Euros	Tasa ²
Total de trabajadores	14,22	-3,7
Tiempo completo	14,95	-3,7
Tiempo parcial	9,88	-3,2

² Mismo trimestre del año anterior

Series corregidas de calendario y de efectos estacionales

Para contribuir al análisis e interpretación de los datos, se proporcionan las principales series de la ETCL para el total de la economía corregidas de calendario y desestacionalizadas¹.

Entre el segundo y el primer trimestre de 2016, eliminando tanto el efecto de calendario como la estacionalidad, el coste laboral total aumenta un 0,2%.

Coste laboral total por trabajador. Tasas de variación trimestral corregida de efectos estacionales y de calendario

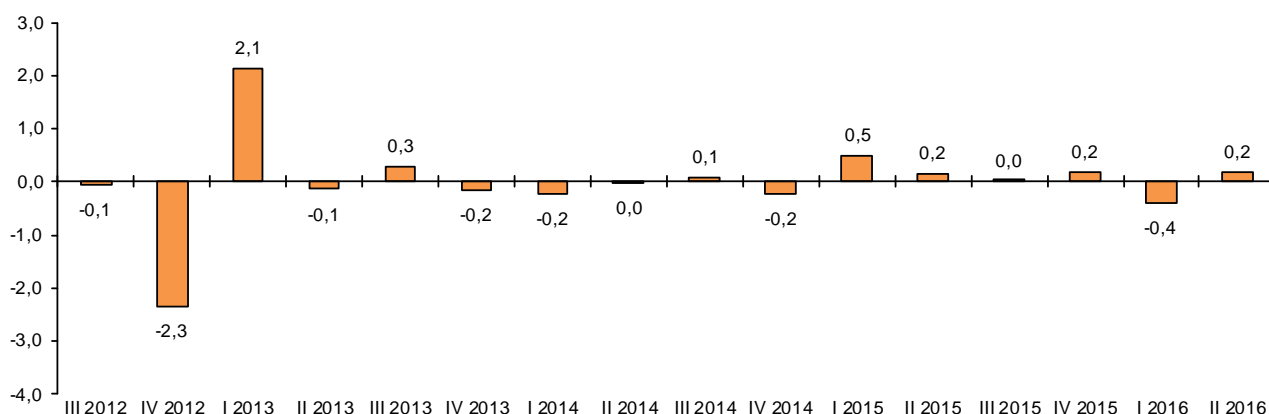

¹ El ajuste estacional de estos indicadores se ha realizado de acuerdo al Estándar del INE para la corrección de efectos estacionales y efectos de calendario en las series coyunturales, que está disponible en el apartado Métodos y estándares de la página web del INE.

Evolución anual del coste laboral

El coste laboral por trabajador corregido de calendario y desestacionalizado no varía respecto al año anterior.

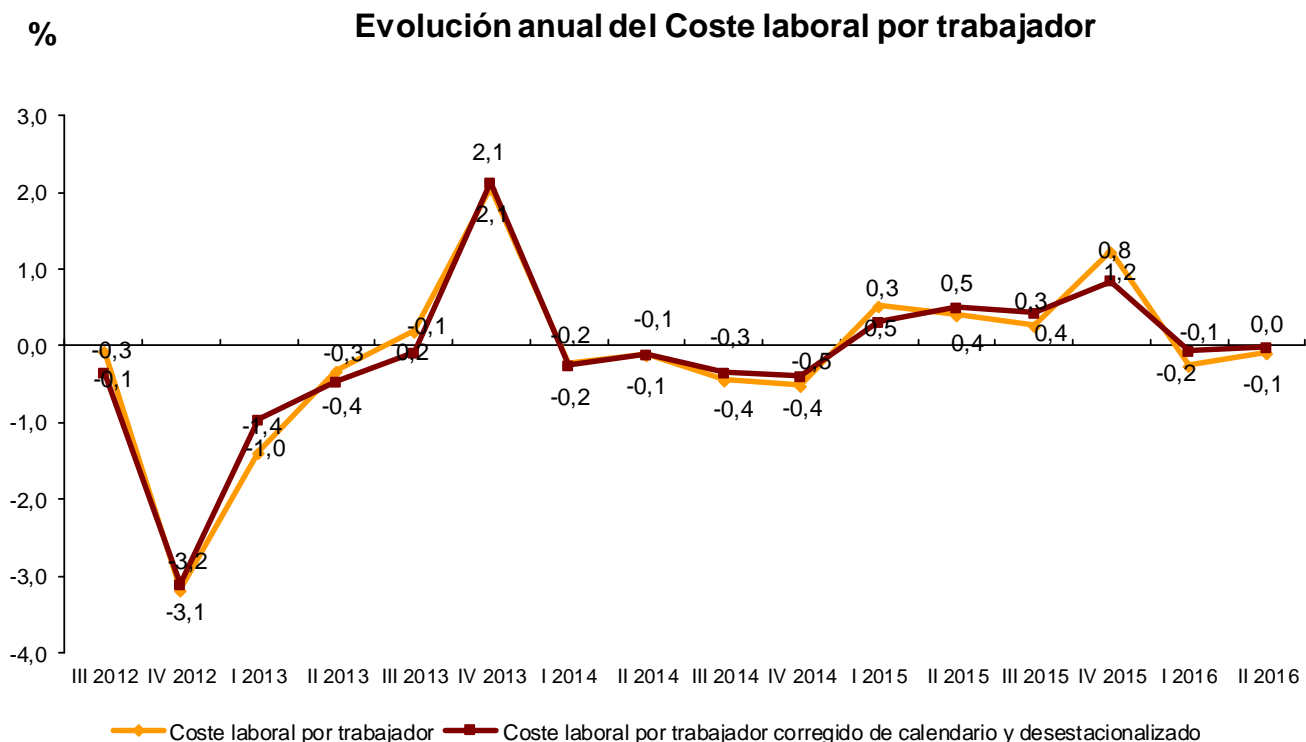

Vacantes

En el segundo trimestre de 2016 el número de vacantes se sitúa en 75.852. De esta cifra, el 90,4% se encuentran en el sector *Servicios*.

La mayoría de las unidades preguntadas contestan que no tienen vacantes que cubrir este trimestre porque no necesitan trabajadores adicionales.

Vacantes por sectores

Sector	Vacantes	% sobre el total de vacantes	Motivos por los que no existen vacantes (distribución porcentual)			
			Total	No se necesita ningún trabajador más	Elevado coste de contratación	Otros
TOTAL	75.852	100,0	100,0	93,8	4,4	1,8
Industria	6.308	8,3	100,0	94,7	4,0	1,3
Construcción	1.006	1,3	100,0	93,8	4,3	1,9
Servicios	68.538	90,4	100,0	93,7	4,4	1,9

Vacantes por comunidades autónomas

Las comunidades con mayor número de vacantes en el segundo trimestre de 2016 son Comunidad de Madrid, Cataluña y Galicia. Por su parte, las que menos tienen son Principado de Asturias, Comunidad Foral de Navarra y La Rioja.

Atendiendo a la distribución porcentual, Comunidad de Madrid, Cataluña y Galicia concentran más de la mitad del total de vacantes este trimestre.

Vacantes por Comunidades Autónomas

	Vacantes
TOTAL	75.852
Madrid, Comunidad de	17.655
Cataluña	13.121
Galicia	8.332
Andalucía	6.613
Comunitat Valenciana	5.582
Castilla - La Mancha	4.260
País Vasco	3.886
Canarias	3.519
Aragón	2.917
Balears, Illes	2.787
Castilla y León	2.478
Murcia, Región de	1.088
Extremadura	1.011
Cantabria	724
Rioja, La	683
Navarra, Comunidad Foral de	659
Asturias, Principado de	537

Distribución porcentual

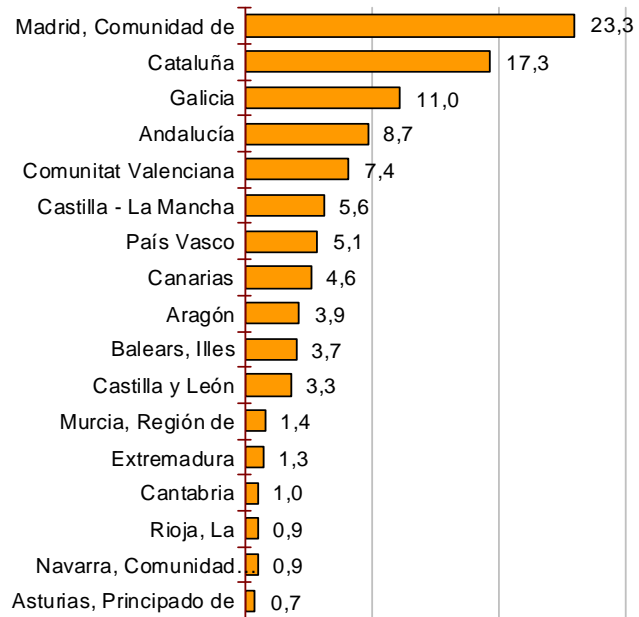

Más información en **INEbase** – www.ine.es

Todas las notas de prensa en: www.ine.es/prensa/prensa.htm

Gabinete de prensa: Teléfonos: 91 583 93 63 / 94 08 – Fax: 91 583 90 87 - gprensa@ine.es

Área de información: Teléfono: 91 583 91 00 – Fax: 91 583 91 58 – www.ine.es/infoine

Encuesta Trimestral de Coste Laboral (ETCL)

Segundo Trimestre de 2016

Base año 2012

Coste laboral total

1. Resultados nacionales

	Coste laboral por trabajador y mes			Coste laboral por hora efectiva		
	Euros	Índice	Tasa ¹	Euros	Índice	Tasa ¹
TOTAL	2.589,08	101,9	-0,1	18,95	96,9	-3,9
Industria	3.092,00	104,7	0,3	20,62	95,7	-4,0
Construcción	2.743,76	102,0	-1,4	17,99	95,1	-5,4
Servicios	2.485,88	101,6	-0,1	18,67	97,3	-3,7

¹ Mismo trimestre del año anterior

2. Resultados comunidades autónomas

	Coste laboral por trabajador y mes			Coste laboral por hora efectiva		
	Euros	Índice	Tasa ¹	Euros	Índice	Tasa ¹
TOTAL	2.589,08	101,9	-0,1	18,95	96,9	-3,9
Andalucía	2.345,67	101,6	-1,7	17,39	96,5	-4,5
Aragón	2.540,11	104,9	-1,3	19,03	100,3	-4,0
Asturias, Principado de	2.638,67	106,0	2,2	19,77	102,3	-0,5
Baleares, Illes	2.370,01	100,2	0,3	16,64	95,0	-3,4
Canarias	2.183,23	103,6	-1,1	16,14	101,8	-3,6
Cantabria	2.464,01	107,3	6,1	17,63	98,8	-1,3
Castilla y León	2.418,77	103,1	3,9	18,38	99,6	0,8
Castilla - La Mancha	2.335,57	100,2	2,0	17,39	98,4	-2,1
Cataluña	2.777,24	102,0	0,2	20,40	96,9	-3,2
Comunitat Valenciana	2.293,16	99,6	1,5	16,76	94,1	-3,0
Extremadura	2.151,51	100,3	0,4	16,26	98,3	-1,7
Galicia	2.232,73	101,2	-0,5	16,36	97,7	-1,9
Madrid, Comunidad de	3.036,33	102,9	-1,7	21,51	98,0	-6,4
Murcia, Región de	2.359,99	102,5	2,9	16,95	93,8	-2,6
Navarra, Comunidad Foral de	2.665,85	100,7	0,4	19,74	93,1	-3,4
País Vasco	2.958,07	99,6	-0,3	21,93	90,8	-6,6
Rioja, La	2.413,82	102,5	-2,2	17,98	95,6	-5,7

¹ Mismo trimestre del año anterior

Encuesta Trimestral de Coste Laboral (ETCL)

Segundo Trimestre de 2016

Base año 2012

Coste salarial

1. Resultados nacionales

	Coste salarial por trabajador y mes			Coste salarial por hora efectiva		
	Euros	Índice	Tasa ¹	Euros	Índice	Tasa ¹
TOTAL	1.943,01	103,2	0,1	14,22	98,1	-3,7
Industria	2.312,65	106,5	0,4	15,43	97,4	-3,9
Construcción	1.966,09	105,0	-0,9	12,89	97,8	-4,9
Servicios	1.873,21	102,5	0,1	14,07	98,2	-3,6

¹ Mismo trimestre del año anterior

2. Resultados comunidades autónomas

	Coste salarial por trabajador y mes			Coste salarial por hora efectiva		
	Euros	Índice	Tasa ¹	Euros	Índice	Tasa ¹
TOTAL	1.943,01	103,2	0,1	14,22	98,1	-3,7
Andalucía	1.748,69	102,9	-1,8	12,97	97,7	-4,5
Aragón	1.910,67	107,0	-0,2	14,32	102,4	-3,0
Asturias, Principado de	1.996,47	108,8	2,5	14,96	105,1	-0,2
Baleares, Illes	1.737,15	99,6	-1,3	12,20	94,4	-4,8
Canarias	1.608,78	103,5	-1,8	11,90	101,8	-4,3
Cantabria	1.832,27	108,5	6,6	13,11	99,9	-0,9
Castilla y León	1.789,49	104,8	3,3	13,60	101,3	0,2
Castilla - La Mancha	1.746,29	102,4	2,6	13,00	100,5	-1,5
Cataluña	2.107,11	103,6	0,4	15,47	98,4	-3,0
Comunitat Valenciana	1.712,42	101,0	1,9	12,51	95,4	-2,6
Extremadura	1.616,16	101,7	1,0	12,21	99,7	-1,1
Galicia	1.640,63	101,4	0,3	12,02	97,8	-1,2
Madrid, Comunidad de	2.306,57	104,2	-1,2	16,34	99,3	-5,9
Murcia, Región de	1.768,50	104,5	3,3	12,70	95,6	-2,2
Navarra, Comunidad Foral de	1.966,11	101,0	-0,3	14,56	93,3	-4,1
País Vasco	2.200,89	99,0	-0,7	16,32	90,3	-7,0
Rioja, La	1.835,71	105,6	-1,5	13,67	98,4	-5,0

¹ Mismo trimestre del año anterior

Encuesta Trimestral de Coste Laboral (ETCL)

Segundo Trimestre de 2016

Base año 2012

Otros costes

1. Resultados nacionales

	Otros costes por trabajador y mes			Otros costes por hora efectiva		
	Euros	Índice	Tasa ¹	Euros	Índice	Tasa ¹
TOTAL	646,07	98,4	-0,6	4,73	93,5	-4,3
Industria	779,35	99,8	0,3	5,19	91,2	-4,2
Construcción	777,67	95,3	-2,4	5,10	89,0	-6,4
Servicios	612,67	99,0	-0,6	4,60	94,8	-4,2

¹ Mismo trimestre del año anterior

2. Resultados comunidades autónomas

	Otros costes por trabajador y mes			Otros costes por hora efectiva		
	Euros	Índice	Tasa ¹	Euros	Índice	Tasa ¹
TOTAL	646,07	98,4	-0,6	4,73	93,5	-4,3
Andalucía	596,98	97,9	-1,4	4,42	92,9	-4,3
Aragón	629,44	98,9	-4,4	4,71	94,4	-7,1
Asturias, Principado de	642,20	98,1	1,5	4,81	94,7	-1,2
Baleares, Illes	632,86	101,7	4,9	4,44	96,5	0,9
Canarias	574,45	103,7	1,1	4,24	101,7	-1,6
Cantabria	631,74	103,7	4,8	4,52	95,8	-2,6
Castilla y León	629,28	98,6	5,6	4,78	95,2	2,6
Castilla - La Mancha	589,28	94,2	0,4	4,39	92,6	-3,7
Cataluña	670,13	97,1	-0,4	4,93	92,5	-3,7
Comunitat Valenciana	580,74	95,7	0,2	4,25	90,4	-4,1
Extremadura	535,35	96,4	-1,5	4,05	94,4	-3,3
Galicia	592,10	100,7	-2,5	4,34	97,3	-3,8
Madrid, Comunidad de	729,76	98,9	-3,2	5,17	94,2	-7,8
Murcia, Región de	591,49	96,8	1,5	4,25	88,7	-3,8
Navarra, Comunidad Foral de	699,74	100,0	2,5	5,18	92,3	-1,3
País Vasco	757,18	101,4	0,8	5,61	92,4	-5,6
Rioja, La	578,11	93,8	-4,3	4,31	87,8	-7,7

¹ Mismo trimestre del año anterior

Encuesta Trimestral de Coste Laboral (ETCL)

Segundo Trimestre de 2016

Base año 2012

Jornada laboral

1. Resultados nacionales

	Horas por trabajador y mes								
	Total trabajadores			Tiempo completo			Tiempo parcial		
	Horas	Horas	Horas no	Horas	Horas	Horas no	Horas	Horas	Horas no
	pactadas	efectivas	trabajadas	pactadas	efectivas	trabajadas	pactadas	efectivas	trabajadas
TOTAL	149,2	136,7	13,1	168,7	154,2	15,1	87,8	81,5	6,8
Industria	163,3	149,9	14,4	170,4	156,3	15,2	91,5	86,0	5,7
Construcción	162,9	152,5	11,0	170,8	159,8	11,7	84,3	79,9	4,4
Servicios	145,6	133,2	13,0	168,1	153,3	15,3	87,7	81,2	7,0

2. Resultados Comunidades Autónomas

	Horas por trabajador y mes								
	Total trabajadores			Tiempo completo			Tiempo parcial		
	Horas	Horas	Horas no	Horas	Horas	Horas no	Horas	Horas	Horas no
	pactadas	efectivas	trabajadas	pactadas	efectivas	trabajadas	pactadas	efectivas	trabajadas
TOTAL	149,2	136,7	13,1	168,7	154,2	15,1	87,8	81,5	6,8
Andalucía	146,6	134,9	12,1	168,6	154,6	14,5	87,8	82,2	5,9
Aragón	147,6	133,5	14,9	168,7	152,2	17,2	82,2	75,4	7,5
Asturias, Principado de	148,9	133,5	16,0	167,5	149,9	18,3	83,2	75,5	7,9
Baleares, Illes	151,3	142,4	9,5	169,0	158,7	10,9	112,3	106,4	6,2
Canarias	150,5	135,2	15,6	171,0	153,4	18,0	86,3	78,6	8,2
Cantabria	151,3	139,8	12,0	168,1	154,8	13,8	90,4	85,0	5,8
Castilla y León	148,0	131,6	16,9	167,9	148,8	19,7	85,0	77,0	8,2
Castilla - La Mancha	147,2	134,3	13,5	168,0	153,0	15,7	80,2	74,2	6,3
Cataluña	149,1	136,2	13,7	169,1	154,1	15,9	87,7	81,2	7,1
Comunitat Valenciana	146,6	136,8	10,3	169,0	157,5	12,1	89,3	84,0	5,6
Extremadura	144,6	132,4	12,5	167,3	153,1	14,5	81,6	74,8	7,1
Galicia	151,3	136,4	15,4	169,1	152,1	17,5	87,7	80,2	7,8
Madrid, Comunidad de	153,3	141,2	12,8	169,2	155,7	14,1	89,6	82,7	7,8
Murcia, Región de	150,1	139,2	11,7	169,3	157,0	13,2	91,9	85,3	7,0
Navarra, Comunidad Foral de	145,0	135,0	10,6	166,8	155,3	12,1	76,4	71,4	5,7
País Vasco	147,2	134,9	12,9	164,9	150,7	14,8	79,5	74,3	5,6
Rioja, La	147,0	134,3	13,2	168,4	153,4	15,5	76,9	71,5	5,6

Encuesta Trimestral de Coste Laboral (ETCL)

Segundo Trimestre de 2016

Base año 2012

Datos corregidos de calendario y de efectos estacionales

1. Costes laborales por trabajador

	Dato original		Corregido de calendario		Desestacionalizado	
	Euros	Tasa ¹	Euros	Tasa ¹	Euros	Tasa ¹
Coste neto	2.589,08	-0,1	2.587,72	-0,2	2.549,15	0,0
Coste salarial	1.943,01	0,1	1.942,74	0,0	1.902,82	0,3
Otros costes	646,07	-0,6	644,98	-0,8	646,33	-0,8

¹ Mismo trimestre del año anterior

2. Costes laborales por hora trabajada

	Dato original		Corregido de calendario		Desestacionalizado	
	Euros	Tasa ¹	Euros	Tasa ¹	Euros	Tasa ¹
Coste neto	18,95	-3,9	19,53	0,1	19,82	0,2
Coste salarial	14,22	-3,7	14,66	0,3	14,79	0,4
Otros costes	4,73	-4,3	4,87	-0,6	5,03	-0,6

¹ Mismo trimestre del año anterior

Encuesta Trimestral de Coste Laboral (ETCL)

Segundo Trimestre de 2016

Base año 2012

Vacantes

1. Resultados nacionales

	Vacantes	% en cada sector sobre el total de vacantes	Motivos por los que no existen vacantes (distribución porcentual)			
			Total	No se necesita ningún trabajador más	Elevado coste de contratación	Otros
TOTAL	75.852	100,0	100,0	93,8	4,4	1,8
Industria	6.308	8,3	100,0	94,7	4,0	1,3
Construcción	1.006	1,3	100,0	93,8	4,3	1,9
Servicios	68.538	90,4	100,0	93,7	4,4	1,9

2. Resultados Comunidades Autónomas

	Vacantes	% en cada CCAA sobre el total de vacantes	Motivos por los que no existen vacantes (distribución porcentual)			
			Total	No se necesita ningún trabajador más	Elevado coste de contratación	Otros
TOTAL	75.852	100,0	100	93,8	4,4	1,8
Andalucía	6.613	8,7	100	92,9	4,9	2,1
Aragón	2.917	3,9	100	97,2	0,9	1,9
Asturias, Principado de	537	0,7	100	94,7	3,7	1,6
Baleares, Illes	2.787	3,7	100	95,1	3,9	1,1
Canarias	3.519	4,6	100	87,0	10,2	2,8
Cantabria	724	1,0	100	96,9	1,5	1,6
Castilla y León	2.478	3,3	100	94,6	3,9	1,5
Castilla - La Mancha	4.260	5,6	100	93,5	4,7	1,8
Cataluña	13.121	17,3	100	94,4	3,8	1,9
Comunitat Valenciana	5.582	7,4	100	94,5	4,0	1,6
Extremadura	1.011	1,3	100	90,5	7,4	2,1
Galicia	8.332	11,0	100	90,9	6,0	3,1
Madrid, Comunidad de	17.655	23,3	100	95,2	3,7	1,1
Murcia, Región de	1.088	1,4	100	93,6	4,3	2,1
Navarra, Comunidad Foral de	659	0,9	100	95,7	2,0	2,4
País Vasco	3.886	5,1	100	95,5	2,9	1,6
Rioja, La	683	0,9	100	94,1	3,7	2,2