

18 de marzo de 2016

Encuesta Trimestral de Coste Laboral (ETCL)
Cuarto trimestre de 2015

Principales resultados

- El coste laboral de las empresas crece un 1,2% en el cuarto trimestre de 2015 respecto al mismo periodo de 2014 y se sitúa en 2.671,39 euros por trabajador y mes.
- El coste salarial por trabajador y mes aumenta un 1,7% y alcanza los 2.026,14 euros de media. Por su parte, los otros costes se reducen un 0,3%, situándose en 645,25 euros por trabajador y mes.
- Durante el cuarto trimestre de 2015 la jornada semanal media pactada, considerando conjuntamente tiempo completo y tiempo parcial es de 34,4 horas. De estas, se pierden 4,8 horas a la semana, de las cuales 3,2 son por vacaciones y fiestas disfrutadas.
- El coste laboral por hora efectiva aumenta un 1,6% en tasa anual, como consecuencia del menor número de horas trabajadas en este trimestre.
- En tasa trimestral, y con datos corregidos de calendario y desestacionalizados, el coste laboral por trabajador crece un 0,4%, mientras que el coste por hora efectiva aumenta un 0,7%.
- Con resultados corregidos de calendario y desestacionalizados, el coste laboral por trabajador sube un 1,1%, en el cuarto trimestre de 2015 respecto al mismo periodo de 2014. El coste laboral por hora efectiva aumenta un 1,3%.
- En el cuarto trimestre de 2015 el número de vacantes es de 58.868. El 91,0% se encuentra en el sector *Servicios*.

Coste laboral según sus componentes

El coste laboral por trabajador y mes alcanza los 2.671,39 euros en el cuarto trimestre de 2015, lo que supone un incremento del 1,2% respecto al mismo periodo del año anterior.

Coste laboral total. Tasas de variación anual

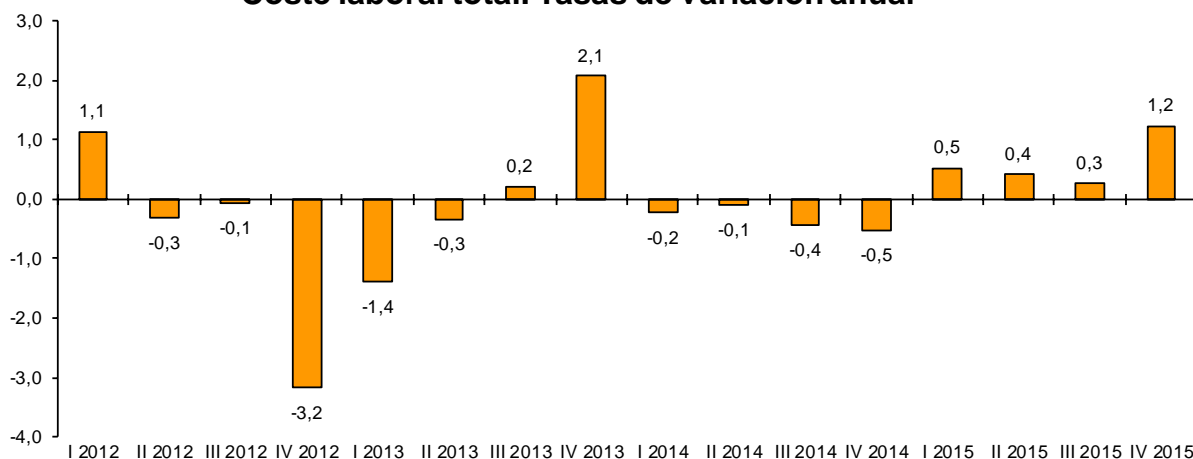

Del coste total por trabajador y mes en el que incurre un empleador por la utilización del factor trabajo, 2.026,14 euros corresponden a salarios y 590,90 a cotizaciones obligatorias a la Seguridad Social. El resto corresponde a indemnizaciones, prestaciones sociales...

El coste salarial, que comprende salario base, complementos salariales, pagos por horas extraordinarias, pagos extraordinarios y pagos atrasados, medidos en términos brutos, aumenta un 1,7% en tasa anual, pasando de 1.991,84 a 2.026,14 euros por trabajador y mes. Si se excluye el factor variable de los salarios (pagos extraordinarios y atrasados), se obtiene el coste salarial ordinario, que aumenta un 0,8%.

Los otros costes (costes no salariales) disminuyen un 0,3%. Su principal componente, las cotizaciones obligatorias a la Seguridad Social, crece un 1,1%. El descenso de las percepciones no salariales se debe, fundamentalmente, a la disminución de las indemnizaciones por despido y de las prestaciones sociales directas (prestaciones complementarias a la Seguridad Social abonadas por el empleador).

El coste laboral por hora crece un 1,6% respecto al cuarto trimestre de 2014. Este aumento, superior al del coste por trabajador, se debe al descenso del 0,3% en el número de horas efectivas de trabajo. Si se elimina este efecto y la estacionalidad, el crecimiento estimado en tasa anual del coste hora es de un 1,3%.

Coste laboral por trabajador

	Euros	Tasa ¹
Coste laboral total	2.671,39	1,2
Coste salarial	2.026,14	1,7
Otros costes	645,25	-0,3

Otros costes (coste no salarial)

	Euros	Tasa ¹
Total (otros costes)	645,25	-0,3
Cotizaciones obligatorias	590,90	1,1
Percepciones no salariales	73,77	-5,3
Subvenciones y bonificaciones ²	19,43	26,0

Coste salarial

	Euros	Tasa ¹
Coste salarial total	2.026,14	1,7
Coste salarial ordinario	1.641,46	0,8

¹ Mismo trimestre del año anterior

Coste por hora

	Euros	Tasa ¹
Coste por hora efectiva	20,66	1,6
Coste por hora pagada	17,83	1,1

² Las subvenciones se sustraen de los otros costes

Coste laboral según sectores económicos

La *Construcción* presenta la mayor bajada del coste laboral total. Todos los componentes del coste laboral descienden, excepto el salario ordinario.

En la *Industria* el coste laboral total registra un descenso anual del 0,4%. En este sector destaca la disminución de los otros costes, en especial, despidos e indemnizaciones por fin de contrato.

El sector *Servicios* presenta el mayor incremento del coste laboral total. En este sector destaca el crecimiento del coste salarial total, que es mayor que el aumento del salario ordinario debido al aumento de las pagas extraordinarias y atrasos.

Coste laboral por sectores económicos

	Coste laboral total		Coste salarial total		Coste salarial ordinario		Otros Costes	
	Euros	Tasa ¹	Euros	Tasa ¹	Euros	Tasa ¹	Euros	Tasa ¹
TOTAL	2.671,39	1,2	2.026,14	1,7	1.641,46	0,8	645,25	-0,3
Industria	3.190,73	-0,4	2.416,20	0,6	1.893,20	-0,1	774,53	-3,4
Construcción	2.790,79	-2,1	2.019,53	-1,9	1.626,14	0,1	771,26	-2,5
Servicios	2.565,58	1,9	1.953,13	2,3	1.595,08	1,0	612,45	0,7

¹Mismo trimestre del año anterior

Por secciones de actividad, el crecimiento del coste laboral es mayor en *Administración pública y defensa; Seguridad Social obligatoria, Educación y Actividades sanitarias y de servicios sociales*.

Por el contrario las *Actividades artísticas, recreativas y de entretenimiento, Otros servicios y Suministro de energía eléctrica, gas, vapor y aire acondicionado* registran los mayores descensos.

Coste laboral por trabajador y mes

	Euros
D. Suministro de energía ...	5.817,69
K. Actividades financieras...	4.804,95
B. Industrias extractivas	4.071,26
J. Información y comunicaciones	3.818,66
O. Admón Pública ...	3.368,67
C. Industria manufacturera	3.138,97
M. Actividades profesionales, ...	3.134,42
E. Suministro de agua, ...	2.925,76
Q. Actividades sanitarias ...	2.844,23
H. Transporte y almacenamiento	2.824,81
F. Construcción	2.790,79
Total de actividades	2.671,39
P. Educación	2.499,30
L. Actividades inmobiliarias	2.336,28
G. Comercio ...	2.264,12
R. Actividades artísticas, ...	1.811,71
S. Otros servicios	1.801,40
N. Actividades administrativas ...	1.794,09
I. Hostelería	1.599,78

Variaciones anuales



Coste laboral por comunidades autónomas

El coste laboral en País Vasco y Comunidad de Madrid supera en más de 400 euros la media nacional. En Extremadura, Canarias y Comunitat Valenciana dicho coste es inferior a la media en más de 300 euros.

Atendiendo al crecimiento anual del coste, Castilla y León, Canarias y Comunidad de Madrid presentan las tasas más elevadas. Por su parte, Castilla-La Mancha, Comunidad Foral de Navarra e Illes Balears registran los mayores descensos.

Coste laboral por trabajador y mes

	Euros
Madrid, Comunidad de	3.163,31
País Vasco	3.121,85
Cataluña	2.800,21
Navarra, Comunidad Foral de	2.772,50
Asturias, Principado de	2.688,37
TOTAL	2.671,39
Aragón	2.617,58
Balears, Illes	2.597,25
Rioja, La	2.539,33
Cantabria	2.518,61
Castilla y León	2.477,63
Murcia, Región de	2.425,31
Andalucía	2.410,42
Castilla-La Mancha	2.390,00
Galicia	2.370,55
Comunitat Valenciana	2.340,28
Canarias	2.277,09
Extremadura	2.236,35

Variaciones anuales

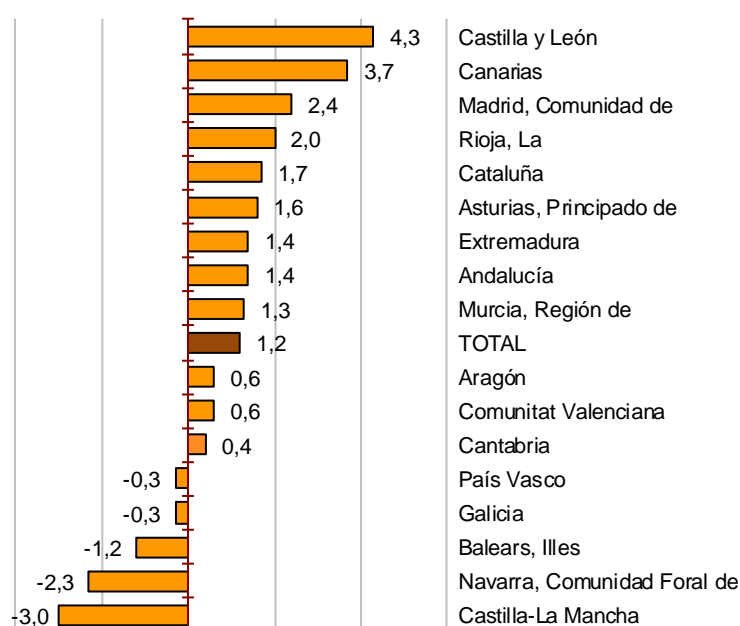

Tiempo de trabajo

Durante el cuarto trimestre de 2015 la jornada semanal media pactada, considerando conjuntamente tiempo completo y tiempo parcial, es de 34,4 horas. De éstas, se pierden de media 4,8 horas a la semana, la mayoría de ellas por vacaciones y fiestas disfrutadas (3,2).

Si se añaden las horas extras y se restan las perdidas, la jornada se reduce a 29,7 horas efectivas de trabajo.

Horas no trabajadas

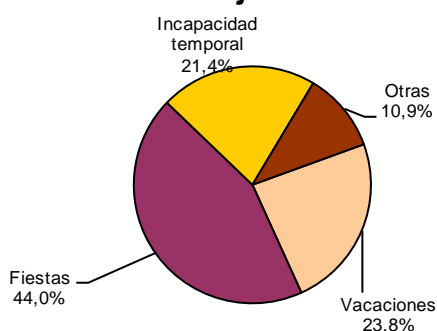

Otras horas no trabajadas (diversos motivos)

Motivo	Porcentaje
Maternidad	4,7%
Permisos remunerados	2,4%
Compensación por horas extra	1,3%
Conflictividad laboral	1,3%
Horas perdidas en el lugar de trabajo	0,8%
Otras horas no trabajadas y no remuneradas	0,2%
Horas perdidas por razones técnicas o económica	0,1%
Otras horas no trabajadas y remuneradas	0,0%

Según el **tipo de jornada**, la diferencia salarial entre los trabajadores a tiempo completo y parcial es de 5,68 euros por hora (16,48 euros/hora para tiempo completo frente a 10,80 para tiempo parcial).

En cuanto a tiempo de trabajo, los trabajadores a tiempo completo prácticamente duplican las horas de trabajo efectivo realizadas por los trabajadores a tiempo parcial (33,4 horas semanales frente a 17,8).

Horas semanales¹

	Horas efectivas	Horas perdidas
Total de trabajadores	29,7	4,8
Tiempo completo	33,4	5,5
Tiempo parcial	17,8	2,5

¹ A efectos de cálculo se consideran 4,35 semanas al mes

Coste salarial por hora

	Euros	Tasa ²
Total de trabajadores	15,67	2,1
Tiempo completo	16,48	2,3
Tiempo parcial	10,80	1,1

² Mismo trimestre del año anterior

Series corregidas de calendario y de efectos estacionales

Para contribuir al análisis e interpretación de los datos, se proporcionan las principales series de la ETCL para el total de la economía corregidas de calendario y desestacionalizadas¹.

Entre el cuarto trimestre de 2015 y el tercero, eliminando tanto el efecto de calendario como la estacionalidad, el coste laboral total varía un 0,4%.

Coste laboral total por trabajador. Tasas de variación trimestral corregida de efectos estacionales y de calendario

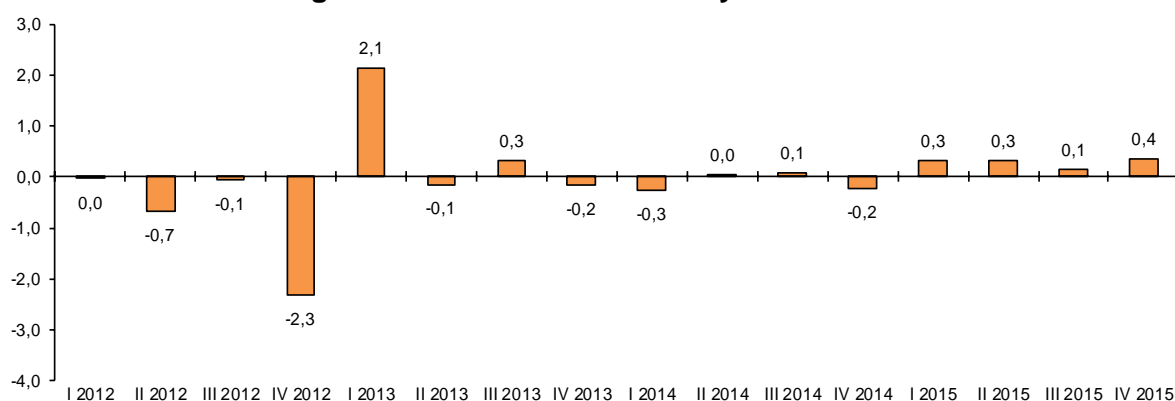

¹ El ajuste estacional de estos indicadores se ha realizado de acuerdo al Estándar del INE para la corrección de efectos estacionales y efectos de calendario en las series coyunturales, que está disponible en el apartado Métodos y estándares de la página web del INE.

Evolución anual del coste laboral

El coste laboral por trabajador corregido de calendario y desestacionalizado presenta un incremento del 1,1% en tasa anual.



Vacantes

En el cuarto trimestre de 2015 el número de vacantes se sitúa en 58.868. De esta cifra, el 91,0% se encuentran en el sector *Servicios*.

La mayoría de las unidades preguntadas contestan que no tienen vacantes que cubrir este trimestre porque no necesitan trabajadores adicionales.

Vacantes por sectores

Vacantes	% en cada sector sobre el total de vacantes	Motivos por los que no existen vacantes (distribución porcentual)				
		Total	No se necesita ningún trabajador más	Elevado coste de contratación Otros		
TOTAL	58.868	100,0	100,0	92,9	5,1	1,9
Industria	4.494	7,6	100,0	94,5	4,3	1,2
Construcción	781	1,3	100,0	93,6	4,5	1,9
Servicios	53.594	91,0	100,0	92,6	5,3	2,0

Vacantes por comunidades autónomas

Las comunidades con mayor número de vacantes en el cuarto trimestre de 2015 son Comunidad de Madrid, Cataluña y Andalucía. Por su parte, las que menos tienen son Comunidad Foral de Navarra, Principado de Asturias y La Rioja.

Atendiendo a la distribución porcentual, Comunidad de Madrid, Cataluña y Andalucía concentran más de la mitad del total de vacantes este trimestre.

Vacantes por Comunidades Autónomas

	Vacantes
TOTAL	58.868
Madrid, Comunidad de	14.187
Cataluña	10.797
Andalucía	7.303
País Vasco	4.390
Comunitat Valenciana	3.808
Castilla y León	3.349
Aragón	3.044
Canarias	2.666
Galicia	2.601
Balears, Illes	1.866
Castilla - La Mancha	1.320
Murcia, Región de	1.082
Extremadura	894
Cantabria	449
Rioja, La	444
Asturias, Principado de	410
Navarra, Comunidad Foral de	258

Distribución porcentual

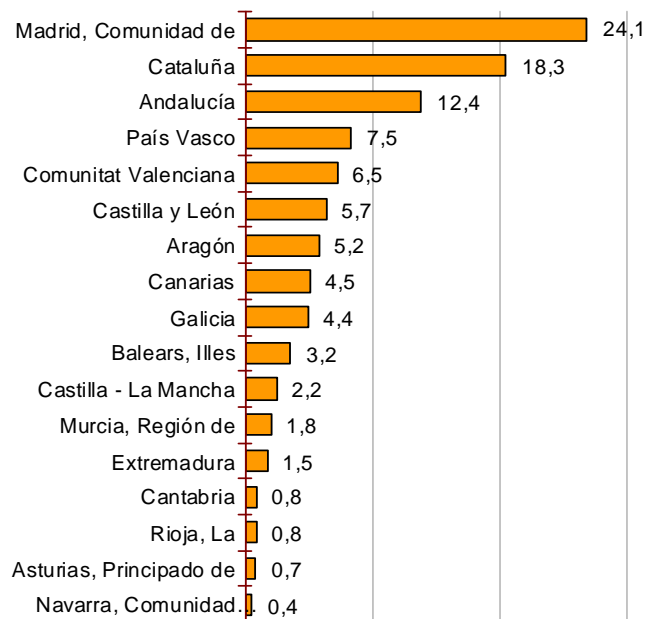

Más información en INEbase – www.ine.es

Todas las notas de prensa en: www.ine.es/prensa/prensa.htm

Gabinete de prensa: Teléfonos: 91 583 93 63 / 94 08 – Fax: 91 583 90 87 - gprensa@ine.es

Área de información: Teléfono: 91 583 91 00 – Fax: 91 583 91 58 – www.ine.es/infoine

Encuesta Trimestral de Coste Laboral (ETCL)

Cuarto Trimestre de 2015

Base año 2012

Coste laboral total

1. Resultados nacionales

	Coste laboral por trabajador y mes			Coste laboral por hora efectiva		
	Euros	Índice	Tasa ¹	Euros	Índice	Tasa ¹
TOTAL	2.671,39	105,2	1,2	20,66	105,7	1,6
Industria	3.190,73	108,0	-0,4	22,88	106,2	0,0
Construcción	2.790,79	103,8	-2,1	19,52	103,2	-2,1
Servicios	2.565,58	104,9	1,9	20,28	105,7	2,2

¹ Mismo trimestre del año anterior

2. Resultados comunidades autónomas

	Coste laboral por trabajador y mes			Coste laboral por hora efectiva		
	Euros	Índice	Tasa ¹	Euros	Índice	Tasa ¹
TOTAL	2.671,39	105,2	1,2	20,66	105,7	1,6
Andalucía	2.410,42	104,4	1,4	19,21	106,5	2,1
Aragón	2.617,58	108,1	0,6	20,89	110,1	1,3
Asturias, Principado de	2.688,37	108,0	1,6	21,89	113,3	2,6
Baleares, Illes	2.597,25	109,8	-1,2	20,00	114,2	-0,8
Canarias	2.277,09	108,1	3,7	17,59	110,9	4,1
Cantabria	2.518,61	109,6	0,4	19,77	110,8	1,9
Castilla y León	2.477,63	105,6	4,3	19,96	108,2	4,1
Castilla - La Mancha	2.390,00	102,5	-3,0	18,66	105,5	-0,5
Cataluña	2.800,21	102,8	1,7	21,21	100,8	0,6
Comunitat Valenciana	2.340,28	101,6	0,6	18,38	103,1	1,2
Extremadura	2.236,35	104,3	1,4	18,15	109,7	3,2
Galicia	2.370,55	107,4	-0,3	18,33	109,4	1,9
Madrid, Comunidad de	3.163,31	107,2	2,4	23,44	106,8	2,6
Murcia, Región de	2.425,31	105,3	1,3	18,53	102,5	1,5
Navarra, Comunidad Foral de	2.772,50	104,8	-2,3	22,03	103,9	-0,8
País Vasco	3.121,85	105,1	-0,3	24,59	101,8	-0,8
Rioja, La	2.539,33	107,9	2,0	19,69	104,7	3,7

¹ Mismo trimestre del año anterior

Encuesta Trimestral de Coste Laboral (ETCL)

Cuarto Trimestre de 2015

Base año 2012

Coste salarial

1. Resultados nacionales

	Coste salarial por trabajador y mes			Coste salarial por hora efectiva		
	Euros	Índice	Tasa ¹	Euros	Índice	Tasa ¹
TOTAL	2.026,14	107,6	1,7	15,67	108,1	2,1
Industria	2.416,20	111,2	0,6	17,33	109,3	1,0
Construcción	2.019,53	107,8	-1,9	14,12	107,1	-1,9
Servicios	1.953,13	106,9	2,3	15,44	107,7	2,6

¹ Mismo trimestre del año anterior

2. Resultados comunidades autónomas

	Coste salarial por trabajador y mes			Coste salarial por hora efectiva		
	Euros	Índice	Tasa ¹	Euros	Índice	Tasa ¹
TOTAL	2.026,14	107,6	1,7	15,67	108,1	2,1
Andalucía	1.808,04	106,4	1,5	14,41	108,6	2,3
Aragón	1.971,77	110,4	1,9	15,73	112,5	2,5
Asturias, Principado de	2.059,78	112,3	2,7	16,77	117,8	3,7
Baleares, Illes	1.974,63	113,3	0,2	15,20	117,6	0,5
Canarias	1.708,63	110,0	4,6	13,20	112,9	4,9
Cantabria	1.906,15	112,9	1,9	14,96	114,0	3,5
Castilla y León	1.870,50	109,6	4,4	15,07	112,2	4,1
Castilla - La Mancha	1.793,18	105,2	-3,9	14,00	108,2	-1,4
Cataluña	2.136,56	105,1	2,7	16,19	103,0	1,6
Comunitat Valenciana	1.761,71	103,9	1,2	13,84	105,5	1,9
Extremadura	1.686,80	106,1	2,3	13,69	111,8	4,1
Galicia	1.775,83	109,7	0,4	13,73	111,7	2,7
Madrid, Comunidad de	2.422,79	109,4	2,6	17,96	109,2	2,9
Murcia, Región de	1.825,25	107,9	0,8	13,94	105,0	1,0
Navarra, Comunidad Foral de	2.099,48	107,9	-1,1	16,68	106,9	0,4
País Vasco	2.386,82	107,3	-0,3	18,80	104,0	-0,7
Rioja, La	1.908,80	109,8	1,3	14,80	106,6	3,1

¹ Mismo trimestre del año anterior

Encuesta Trimestral de Coste Laboral (ETCL)

Cuarto Trimestre de 2015

Base año 2012

Otros costes

1. Resultados nacionales

	Otros costes por trabajador y mes			Otros costes por hora efectiva		
	Euros	Índice	Tasa ¹	Euros	Índice	Tasa ¹
TOTAL	645,25	98,3	-0,3	4,99	98,6	0,0
Industria	774,53	99,2	-3,4	5,55	97,5	-3,1
Construcción	771,26	94,5	-2,5	5,40	94,2	-2,5
Servicios	612,45	99,0	0,7	4,84	99,8	1,0

¹ Mismo trimestre del año anterior

2. Resultados comunidades autónomas

	Otros costes por trabajador y mes			Otros costes por hora efectiva		
	Euros	Índice	Tasa ¹	Euros	Índice	Tasa ¹
TOTAL	645,25	98,3	-0,3	4,99	98,6	0,0
Andalucía	602,38	98,8	1,0	4,80	100,8	1,7
Aragón	645,81	101,5	-2,9	5,16	103,4	-2,3
Asturias, Principado de	628,59	96,1	-1,8	5,12	100,8	-0,8
Baleares, Illes	622,62	100,1	-5,2	4,80	104,3	-4,8
Canarias	568,46	102,7	1,3	4,39	105,3	1,6
Cantabria	612,46	100,6	-4,2	4,81	101,9	-2,6
Castilla y León	607,13	95,2	3,9	4,89	97,4	3,8
Castilla - La Mancha	596,82	95,4	-0,2	4,66	98,3	2,4
Cataluña	663,65	96,2	-1,4	5,02	94,2	-2,5
Comunitat Valenciana	578,57	95,3	-1,4	4,54	96,6	-0,9
Extremadura	549,55	98,9	-1,3	4,46	104,0	0,5
Galicia	594,72	101,1	-2,5	4,60	103,1	-0,2
Madrid, Comunidad de	740,52	100,3	1,7	5,48	99,8	1,9
Murcia, Región de	600,06	98,2	2,8	4,59	95,8	3,1
Navarra, Comunidad Foral de	673,02	96,1	-5,7	5,35	95,4	-4,3
País Vasco	735,03	98,4	-0,5	5,79	95,4	-1,0
Rioja, La	630,53	102,3	4,1	4,89	99,6	5,8

¹ Mismo trimestre del año anterior

Encuesta Trimestral de Coste Laboral (ETCL)

Cuarto Trimestre de 2015

Base año 2012

Jornada laboral

1. Resultados nacionales

	Horas por trabajador y mes								
	Total trabajadores			Tiempo completo			Tiempo parcial		
	Horas	Horas	Horas no	Horas	Horas	Horas no	Horas	Horas	Horas no
	pactadas	efectivas	trabajadas	pactadas	efectivas	trabajadas	pactadas	efectivas	trabajadas
TOTAL	149,4	129,3	20,8	168,6	145,4	23,8	87,9	77,6	10,9
Industria	163,3	139,4	25,0	170,4	145,2	26,4	91,8	81,5	10,6
Construcción	163,0	143,0	20,7	170,9	149,9	21,8	85,2	75,7	9,6
Servicios	145,9	126,5	20,0	167,9	145,1	23,4	87,7	77,4	11,0

2. Resultados Comunidades Autónomas

	Horas por trabajador y mes								
	Total trabajadores			Tiempo completo			Tiempo parcial		
	Horas	Horas	Horas no	Horas	Horas	Horas no	Horas	Horas	Horas no
	pactadas	efectivas	trabajadas	pactadas	efectivas	trabajadas	pactadas	efectivas	trabajadas
TOTAL	149,4	129,3	20,8	168,6	145,4	23,8	87,9	77,6	10,9
Andalucía	145,9	125,5	20,9	167,8	143,8	24,5	88,8	77,8	11,4
Aragón	148,4	125,3	23,8	168,4	141,7	27,5	82,6	71,6	11,7
Asturias, Principado de	147,5	122,8	25,2	167,4	139,2	28,9	82,0	69,0	13,1
Baleares, Illes	151,5	129,9	22,1	168,9	144,2	25,3	105,7	92,4	13,6
Canarias	149,8	129,5	21,0	170,6	146,4	24,7	87,3	78,3	9,6
Cantabria	150,0	127,4	23,0	168,0	142,2	26,3	87,4	75,9	11,7
Castilla y León	147,6	124,1	24,1	168,7	141,0	28,4	82,4	71,9	10,9
Castilla - La Mancha	147,1	128,1	19,5	168,6	146,7	22,5	79,1	69,3	9,9
Cataluña	150,1	132,0	18,9	169,1	148,3	21,7	88,5	79,3	9,9
Comunitat Valenciana	147,7	127,3	21,2	168,5	144,5	24,6	90,8	80,4	11,6
Extremadura	145,3	123,2	22,4	167,6	141,8	26,1	81,3	69,7	11,9
Galicia	151,8	129,3	22,9	169,4	143,9	25,9	84,7	73,6	11,3
Madrid, Comunidad de	153,7	134,9	19,5	169,3	148,5	21,6	90,8	80,6	11,0
Murcia, Región de	151,4	130,9	21,2	169,2	145,8	24,2	96,2	84,8	11,7
Navarra, Comunidad Foral de	146,2	125,9	21,0	166,5	142,8	24,3	78,5	69,1	10,2
País Vasco	147,4	127,0	21,1	164,8	141,5	24,0	79,7	70,3	9,8
Rioja, La	150,6	129,0	22,2	168,6	143,8	25,2	80,1	70,7	10,1

Encuesta Trimestral de Coste Laboral (ETCL)

Cuarto Trimestre de 2015

Base año 2012

Datos corregidos de calendario y de efectos estacionales

1. Costes laborales por trabajador

	Dato original		Corregido de calendario		Desestacionalizado	
	Euros	Tasa ¹	Euros	Tasa ¹	Euros	Tasa ¹
Coste neto	2.671,39	1,2	2.671,01	1,2	2.561,93	1,1
Coste salarial	2.026,14	1,7	2.026,16	1,7	1.913,72	1,6
Otros costes	645,25	-0,3	644,85	-0,2	648,21	-0,2

¹ Mismo trimestre del año anterior

2. Costes laborales por hora trabajada

	Dato original		Corregido de calendario		Desestacionalizado	
	Euros	Tasa ¹	Euros	Tasa ¹	Euros	Tasa ¹
Coste neto	20,66	1,6	20,80	1,4	19,91	1,3
Coste salarial	15,67	2,1	15,78	1,9	14,87	1,8
Otros costes	4,99	0,0	5,02	-0,2	5,04	0,0

¹ Mismo trimestre del año anterior

Encuesta Trimestral de Coste Laboral (ETCL)

Cuarto Trimestre de 2015

Base año 2012

Vacantes

1. Resultados nacionales

	Vacantes	% en cada sector sobre el total de vacantes	Motivos por los que no existen vacantes (distribución porcentual)			
			Total	No se necesita ningún trabajador más	Elevado coste de contratación	Otros
TOTAL	58.868	100,0	100,0	92,9	5,1	1,9
Industria	4.494	7,6	100,0	94,5	4,3	1,2
Construcción	781	1,3	100,0	93,6	4,5	1,9
Servicios	53.594	91,0	100,0	92,6	5,3	2,0

2. Resultados Comunidades Autónomas

	Vacantes	% en cada CCAA sobre el total de vacantes	Motivos por los que no existen vacantes (distribución porcentual)			
			Total	No se necesita ningún trabajador más	Elevado coste de contratación	Otros
TOTAL	58.868	100,0	100	92,9	5,1	1,9
Andalucía	7.303	12,4	100	92,5	5,3	2,3
Aragón	3.044	5,2	100	95,7	2,6	1,8
Asturias, Principado de	410	0,7	100	94,5	4,4	1,1
Baleares, Illes	1.866	3,2	100	91,3	6,7	1,9
Canarias	2.666	4,5	100	89,6	9,2	1,2
Cantabria	449	0,8	100	93,8	2,4	3,8
Castilla y León	3.349	5,7	100	94,0	3,2	2,9
Castilla - La Mancha	1.320	2,2	100	91,9	6,9	1,2
Cataluña	10.797	18,3	100	94,4	3,4	2,2
Comunitat Valenciana	3.808	6,5	100	94,3	4,6	1,1
Extremadura	894	1,5	100	87,7	10,2	2,1
Galicia	2.601	4,4	100	89,9	7,8	2,3
Madrid, Comunidad de	14.187	24,1	100	92,2	5,8	1,9
Murcia, Región de	1.082	1,8	100	96,9	1,2	1,9
Navarra, Comunidad Foral de	258	0,4	100	95,1	2,6	2,3
País Vasco	4.390	7,5	100	93,2	5,2	1,6
Rioja, La	444	0,8	100	87,5	8,1	4,5