

16 de marzo de 2018

Encuesta Trimestral de Coste Laboral (ETCL)
Cuarto trimestre de 2017

Principales resultados

- El coste laboral de las empresas se sitúa en 2.668,84 euros por trabajador y mes en el cuarto trimestre de 2017, con una variación del 0,7% respecto al mismo periodo de 2016.
- El coste salarial por trabajador y mes aumenta un 0,5% y alcanza los 2.020,14 euros de media. Por su parte, los otros costes crecen un 1,5%, situándose en 648,70 euros por trabajador y mes.
- Durante el cuarto trimestre de 2017 la jornada semanal media pactada, considerando conjuntamente tiempo completo y tiempo parcial, es de 34,3 horas. De éstas, se pierden 5,3 horas por semana, de las cuales 3,7 lo son por vacaciones y fiestas disfrutadas.
- El coste laboral por hora efectiva sube un 1,2% en tasa anual, como consecuencia de la disminución del número de horas trabajadas en un 0,5%.
- En tasa trimestral, y con datos corregidos de calendario y desestacionalizados, el coste laboral por trabajador aumenta un 0,2%, mientras que el coste por hora efectiva lo hace un 0,5%.
- Con resultados corregidos de calendario y desestacionalizados, el coste laboral por trabajador aumenta un 0,7% en el cuarto trimestre de 2017 respecto al mismo periodo de 2016. El coste laboral por hora efectiva crece un 0,6%.
- El número de vacantes es de 74.737 en el cuarto trimestre de 2017. El 90,3% se encuentra en el sector *Servicios*.

Coste laboral según sus componentes

El coste laboral por trabajador y mes alcanza los 2.668,84 euros en el cuarto trimestre de 2017, lo que supone un aumento del 0,7% respecto al mismo periodo del año anterior.

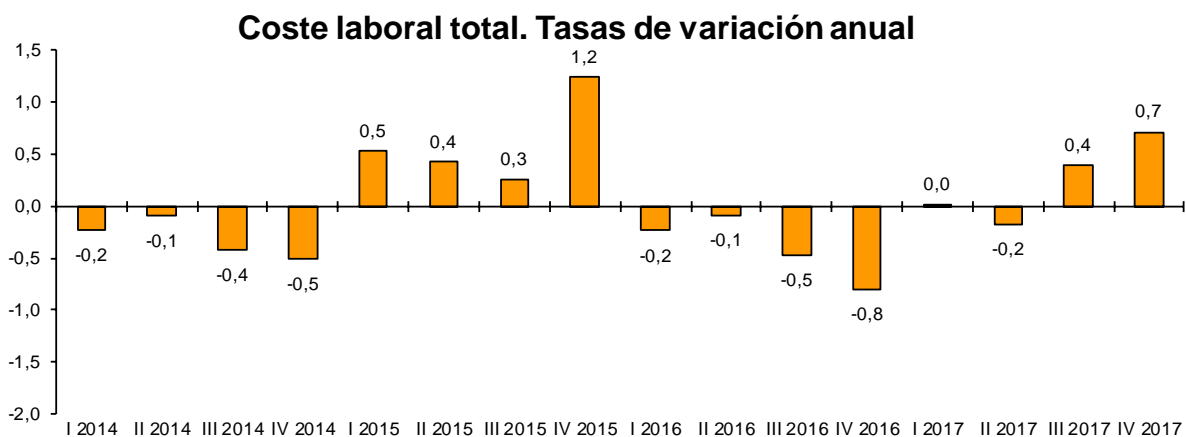

Del coste total por trabajador y mes en el que incurre un empleador por la utilización del factor trabajo, 2.020,14 euros corresponden a salarios y 596,04 euros, a cotizaciones obligatorias a la Seguridad Social. El resto corresponde a indemnizaciones, prestaciones sociales...

El coste salarial, que comprende salario base, complementos salariales, pagos por horas extraordinarias, pagos extraordinarios y pagos atrasados, medidos en términos brutos, sube un 0,5% en tasa anual, pasando de 2.010,73 a 2.020,14 euros por trabajador y mes. Si se excluye el factor variable de los salarios (pagos extraordinarios y atrasados), se obtiene el coste salarial ordinario, que varía un 0,3%.

Los otros costes (costes no salariales) aumentan un 1,5%. Su principal componente, las cotizaciones obligatorias a la Seguridad Social, crece un 1,2%. En la variación de las percepciones no salariales destaca el aumento de las prestaciones sociales directas y el descenso de las otras percepciones no salariales (indemnizaciones por fin de contrato, pagos compensatorios, pequeño utillaje, ropa de trabajo, selección de personal, etc.).

El coste laboral por hora aumenta un 1,2%. Este aumento, superior al incremento del coste por trabajador, se debe al descenso del 0,5% en el número de horas efectivas de trabajo. Si se elimina este efecto y el de calendario, el crecimiento estimado del coste hora es de un 0,6%.

Coste laboral por trabajador

	Euros	Tasa ¹
Coste laboral total	2.668,84	0,7
Coste salarial	2.020,14	0,5
Otros costes	648,70	1,5

Otros costes (coste no salarial)

	Euros	Tasa ¹
Total (otros costes)	648,70	1,5
Cotizaciones obligatorias	596,04	1,2
Percepciones no salariales	70,08	1,2
Subvenciones y bonificaciones ²	17,42	-6,9

Coste salarial

	Euros	Tasa ¹
Coste salarial total	2.020,14	0,5
Coste salarial ordinario	1.641,91	0,3

¹ Mismo trimestre del año anterior

Coste por hora

	Euros	Tasa ¹
Coste por hora efectiva	21,04	1,2
Coste por hora pagada	17,86	0,6

² Las subvenciones se sustraen de los otros costes

Coste laboral por sectores económicos

La *Industria* presenta el mayor incremento del coste laboral total y del coste salarial (total y ordinario).

Los *Servicios* registran aumentos en el coste laboral total y sus principales componentes. En este sector destaca el crecimiento de los otros costes por la subida de las prestaciones sociales directas.

La *Construcción* registra descensos del coste laboral total y sus componentes, excepto del salario ordinario. La caída del coste salarial total se debe a la disminución de las pagas extraordinarias.

Coste laboral por sectores económicos

	Coste laboral total		Coste salarial total		Coste salarial ordinario		Otros Costes	
	Euros	Tasa ¹	Euros	Tasa ¹	Euros	Tasa ¹	Euros	Tasa ¹
TOTAL	2.668,84	0,7	2.020,14	0,5	1.641,91	0,3	648,70	1,5
Industria	3.243,97	1,1	2.453,26	1,0	1.919,86	1,1	790,71	1,1
Construcción	2.745,66	-0,2	1.982,08	-0,3	1.607,01	0,5	763,58	-0,1
Servicios	2.557,89	0,7	1.943,34	0,4	1.593,36	0,2	614,55	1,7

¹ Mismo trimestre del año anterior

Por secciones de actividad, el crecimiento del coste laboral es mayor en *Actividades financieras y de seguros; Información y comunicaciones, y Actividades inmobiliarias*.

Por el contrario, *Suministro de energía eléctrica, gas, vapor y aire acondicionado; Industrias extractivas, y Administración pública y defensa; Seguridad social obligatoria* registran los mayores descensos.

Coste laboral por trabajador y mes

	Euros
D. Suministro de energía ...	5.759,40
K. Actividades financieras...	4.989,98
B. Industrias extractivas	4.022,31
J. Información y comunicaciones	3.779,06
O. Admón Pública ...	3.283,41
M. Actividades profesionales, ...	3.206,78
C. Industria manufacturera	3.203,24
E. Suministro de agua, ...	2.925,96
H. Transporte y almacenamiento	2.883,75
Q. Actividades sanitarias ...	2.857,49
F. Construcción	2.745,66
Total de actividades	2.668,84
P. Educación	2.489,60
L. Actividades inmobiliarias	2.452,49
G. Comercio ...	2.318,64
R. Actividades artísticas, ...	1.850,70
N. Actividades administrativas ...	1.809,33
S. Otros servicios	1.764,02
I. Hostelería	1.609,74

Variaciones anuales



Coste laboral por comunidades autónomas

El coste laboral en País Vasco y Comunidad de Madrid supera en más de 400 euros la media nacional. En Extremadura y Canarias dicho coste es inferior a la media en la misma cantidad.

Atendiendo al crecimiento anual del coste, Comunidad Foral de Navarra, Galicia y Comunitat Valenciana presentan las tasas más elevadas. Por el contrario, Región de Murcia, Principado de Asturias y Canarias registran los mayores descensos.

Coste laboral por trabajador y mes

	Euros
País Vasco	3.114,59
Madrid, Comunidad de	3.105,86
Navarra, Comunidad Foral de	2.937,12
Cataluña	2.828,38
Asturias, Principado de	2.744,71
TOTAL	2.668,84
Balears, Illes	2.656,64
Aragón	2.574,57
Cantabria	2.559,71
Rioja, La	2.507,27
Galicia	2.427,60
Castilla y León	2.420,14
Castilla-La Mancha	2.419,13
Comunitat Valenciana	2.409,23
Murcia, Región de	2.408,71
Andalucía	2.362,04
Canarias	2.250,79
Extremadura	2.192,71

Variaciones anuales

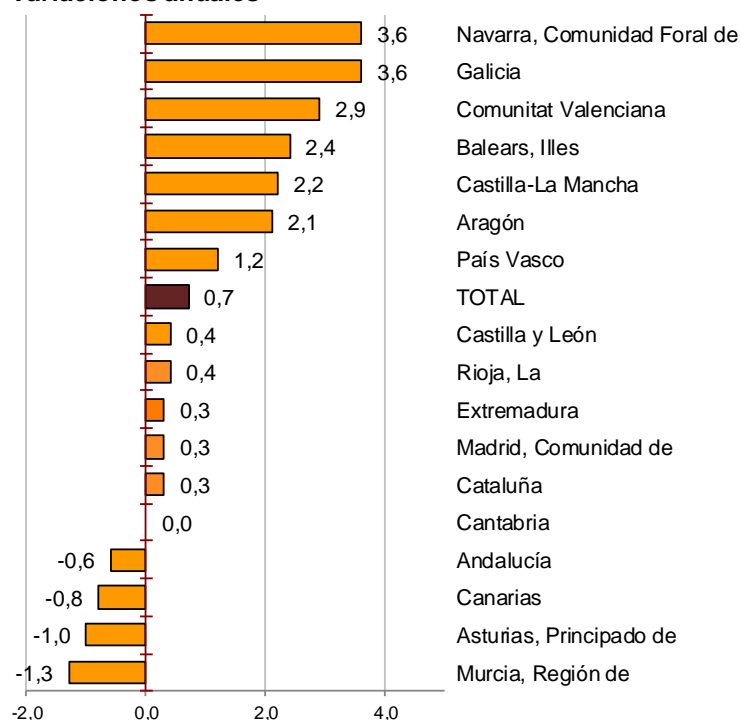

Tiempo de trabajo

Durante el cuarto trimestre de 2017 la jornada semanal media pactada, considerando conjuntamente tiempo completo y tiempo parcial, es de 34,3 horas. De éstas se pierden, de media, 5,3 horas a la semana, la mayoría de ellas (3,7) por vacaciones y fiestas disfrutadas.

Si se añaden las horas extras y se restan las perdidas, la jornada se reduce a 29,2 horas efectivas de trabajo.

Horas no trabajadas

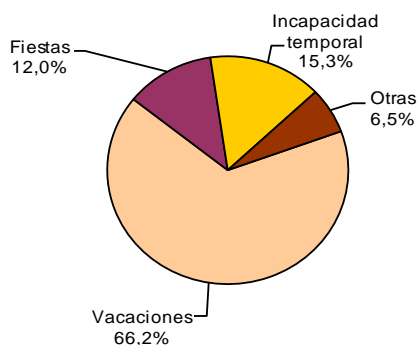

Otras horas no trabajadas (diversos motivos)

	Porcentaje
Maternidad	3,2%
Permisos remunerados	1,3%
Compensación por horas extra	0,9%
Conflictividad laboral	0,6%
Horas perdidas en el lugar de trabajo	0,3%
Otras horas no trabajadas y no remuneradas	0,2%
Horas perdidas por razones técnicas o económicas	0,0%
Otras horas no trabajadas y remuneradas	0,0%

Según el **tipo de jornada**, la diferencia salarial entre los trabajadores a tiempo completo y parcial es de 5,46 euros por hora (16,71 euros/hora para tiempo completo, frente a 11,25 para tiempo parcial).

En cuanto a tiempo de trabajo, los trabajadores a tiempo completo prácticamente duplican las horas de trabajo efectivo realizadas por los trabajadores a tiempo parcial (32,9 horas semanales frente a 17,3).

Horas semanales¹

	Horas efectivas	Horas perdidas
Total de trabajadores	29,2	5,3
Tiempo completo	32,9	6,1
Tiempo parcial	17,3	2,8

¹A efectos de cálculo se consideran 4,35 semanas al mes

Coste salarial por hora

	Euros	Tasa ²
Total de trabajadores	15,93	1,0
Tiempo completo	16,71	0,9
Tiempo parcial	11,25	1,4

²Mismo trimestre del año anterior

Series corregidas de calendario y de efectos estacionales

Para contribuir al análisis e interpretación de los datos, se proporcionan las principales series de la ETCL para el total de la economía corregidas de calendario y desestacionalizadas¹.

Entre el cuarto y el tercer trimestre de 2017, eliminando tanto el efecto de calendario como la estacionalidad, la variación del coste laboral total por trabajador es del 0,2%.

Coste laboral total por trabajador. Tasas de variación trimestral corregida de efectos estacionales y de calendario

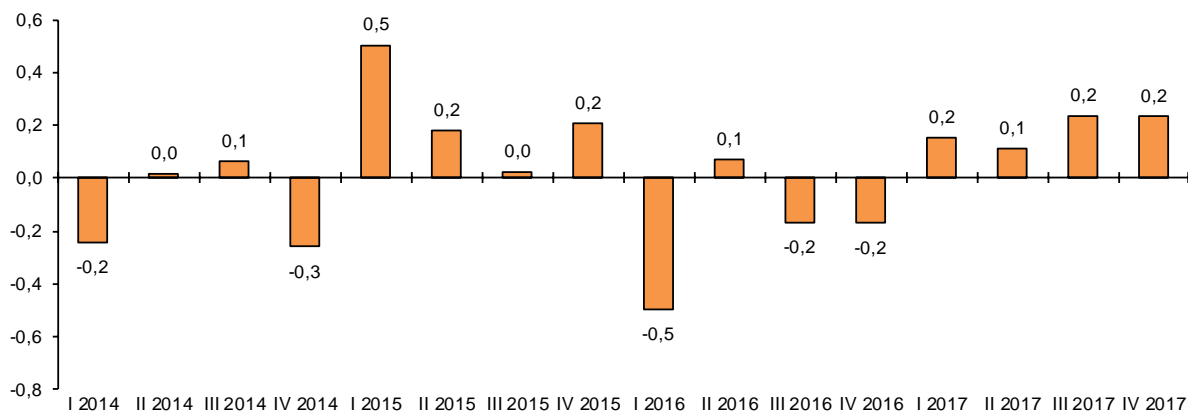

¹ El ajuste estacional de estos indicadores se ha realizado de acuerdo al Estándar del INE para la corrección de efectos estacionales y efectos de calendario en las series coyunturales, que está disponible en el apartado Métodos y estándares de la página web del INE.

Evolución anual del coste laboral

El coste laboral por trabajador, corregido de calendario y desestacionalizado, presenta una tasa anual de variación del 0,7% en el cuarto trimestre de 2017.

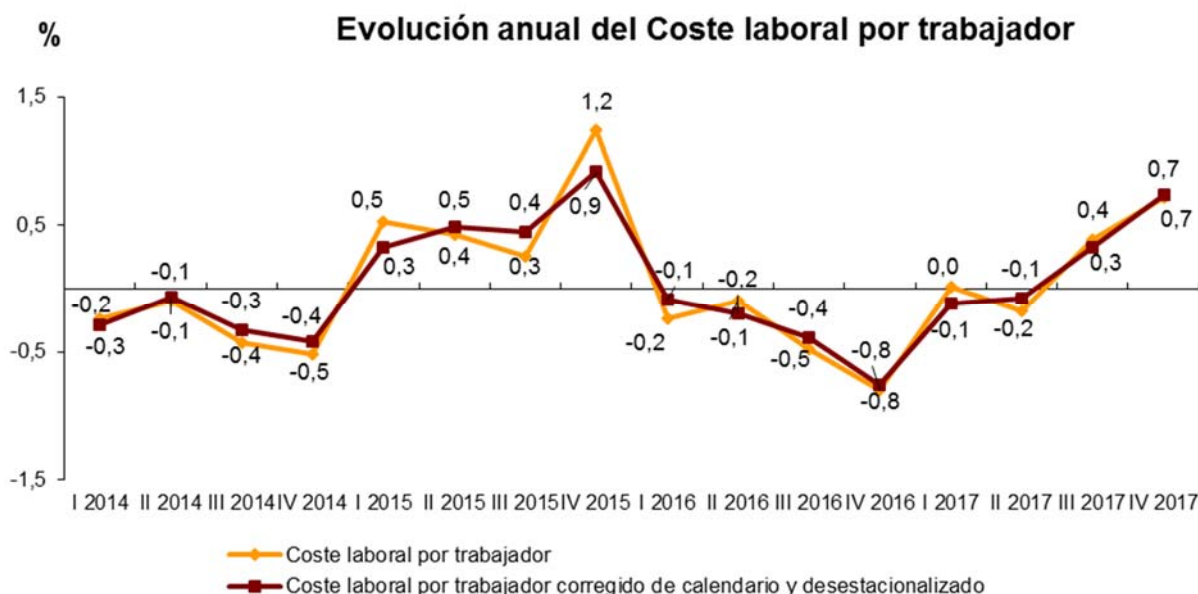

Vacantes

En el cuarto trimestre de 2017 el número de vacantes se sitúa en 74.737. De esta cifra, el 90,3% se encuentra en el sector *Servicios*.

La mayoría de las unidades preguntadas contestan que no tienen vacantes que cubrir este trimestre porque no necesitan trabajadores adicionales.

Vacantes por sectores

	Vacantes	% sobre el total de vacantes	Motivos por los que no existen vacantes (distribución porcentual)			
			Total	No se necesita ningún trabajador más	Elevado coste de contratación	Otros
TOTAL	74.737	100,0	100,0	93,3	4,4	2,3
Industria	5.306	7,1	100,0	93,0	4,8	2,2
Construcción	1.940	2,6	100,0	93,2	4,9	1,8
Servicios	67.491	90,3	100,0	93,3	4,3	2,4

Vacantes por comunidades autónomas

Las comunidades con mayor número de vacantes en el cuarto trimestre de 2017 son Cataluña, Comunidad de Madrid y Comunitat Valenciana. Por su parte, las que menos tienen son La Rioja, Cantabria y Extremadura.

Atendiendo a la distribución porcentual, Cataluña, Comunidad de Madrid y Comunitat Valenciana concentran más de la mitad del total de vacantes este trimestre.

Vacantes por Comunidades Autónomas

	Vacantes
TOTAL	74.737
Cataluña	18.892
Madrid, Comunidad de	18.000
Comunitat Valenciana	7.586
Andalucía	7.547
País Vasco	4.578
Navarra, Comunidad Foral de	2.489
Aragón	2.462
Canarias	2.377
Galicia	2.045
Castilla - La Mancha	2.016
Castilla y León	1.792
Balears, Illes	1.163
Murcia, Región de	1.095
Asturias, Principado de	990
Extremadura	752
Cantabria	587
Rioja, La	365

Distribución porcentual

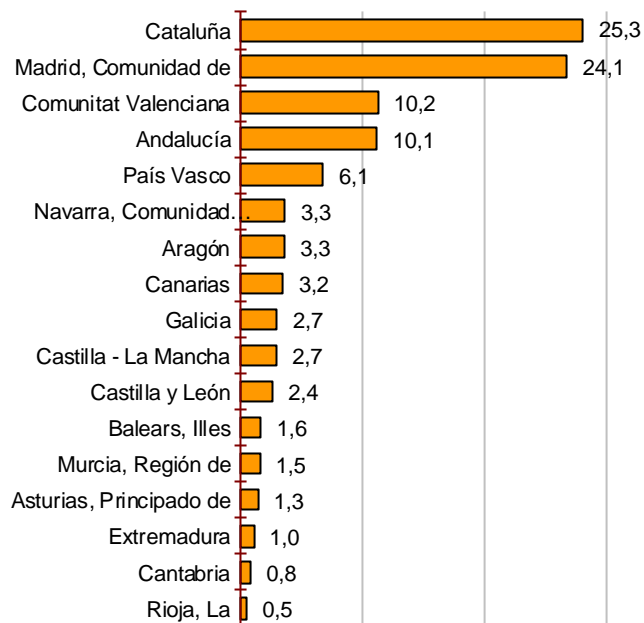

Encuesta Trimestral de Coste Laboral (ETCL)

Cuarto Trimestre de 2017

Base año 2012

Coste laboral total

1. Resultados nacionales

	Coste laboral por trabajador y mes			Coste laboral por hora efectiva		
	Euros	Índice	Tasa ¹	Euros	Índice	Tasa ¹
TOTAL	2.668,84	105,1	0,7	21,04	107,6	1,2
Industria	3.243,97	109,8	1,1	23,58	109,5	1,5
Construcción	2.745,66	102,1	-0,2	19,34	102,3	-0,7
Servicios	2.557,89	104,6	0,7	20,66	107,7	1,3

¹ Mismo trimestre del año anterior

2. Resultados comunidades autónomas

	Coste laboral por trabajador y mes			Coste laboral por hora efectiva		
	Euros	Índice	Tasa ¹	Euros	Índice	Tasa ¹
TOTAL	2.668,84	105,1	0,7	21,04	107,6	1,2
Andalucía	2.362,04	102,3	-0,6	18,75	104,0	-1,3
Aragón	2.574,57	106,3	2,1	21,00	110,7	2,9
Asturias, Principado de	2.744,71	110,3	-1,0	22,15	114,6	-1,5
Baleares, Illes	2.656,64	112,3	2,4	20,54	117,2	1,7
Canarias	2.250,79	106,8	-0,8	17,13	108,0	-1,7
Cantabria	2.559,71	111,4	0,0	20,05	112,4	0,9
Castilla y León	2.420,14	103,2	0,4	19,41	105,2	-0,1
Castilla - La Mancha	2.419,13	103,8	2,2	19,28	109,0	2,6
Cataluña	2.828,38	103,8	0,3	22,36	106,2	1,8
Comunitat Valenciana	2.409,23	104,6	2,9	19,39	108,8	4,7
Extremadura	2.192,71	102,2	0,3	17,67	106,8	-0,3
Galicia	2.427,60	110,0	3,6	19,02	113,6	3,8
Madrid, Comunidad de	3.105,86	105,2	0,3	23,79	108,4	1,4
Murcia, Región de	2.408,71	104,6	-1,3	18,81	104,1	-0,8
Navarra, Comunidad Foral de	2.937,12	111,0	3,6	23,68	111,6	2,9
País Vasco	3.114,59	104,8	1,2	25,24	104,5	0,7
Rioja, La	2.507,27	106,5	0,4	19,94	106,1	0,4

¹ Mismo trimestre del año anterior

Encuesta Trimestral de Coste Laboral (ETCL)

Cuarto Trimestre de 2017

Base año 2012

Coste salarial

1. Resultados nacionales

	Coste salarial por trabajador y mes			Coste salarial por hora efectiva		
	Euros	Índice	Tasa ¹	Euros	Índice	Tasa ¹
TOTAL	2.020,14	107,3	0,5	15,93	109,9	1,0
Industria	2.453,26	112,9	1,0	17,83	112,5	1,4
Construcción	1.982,08	105,8	-0,3	13,96	105,9	-0,7
Servicios	1.943,34	106,3	0,4	15,70	109,6	1,0

¹ Mismo trimestre del año anterior

2. Resultados comunidades autónomas

	Coste salarial por trabajador y mes			Coste salarial por hora efectiva		
	Euros	Índice	Tasa ¹	Euros	Índice	Tasa ¹
TOTAL	2.020,14	107,3	0,5	15,93	109,9	1,0
Andalucía	1.768,78	104,1	-0,9	14,04	105,8	-1,6
Aragón	1.939,67	108,6	1,5	15,82	113,2	2,3
Asturias, Principado de	2.098,23	114,4	-1,2	16,93	118,9	-1,6
Baleares, Illes	2.002,09	114,8	2,5	15,48	119,8	1,8
Canarias	1.674,69	107,8	-1,0	12,75	109,1	-1,9
Cantabria	1.931,94	114,4	0,0	15,13	115,3	0,9
Castilla y León	1.817,24	106,4	-0,3	14,57	108,5	-0,8
Castilla - La Mancha	1.820,20	106,8	2,4	14,51	112,1	2,8
Cataluña	2.146,46	105,5	0,1	16,97	108,0	1,6
Comunitat Valenciana	1.811,33	106,8	2,8	14,58	111,1	4,6
Extremadura	1.637,43	103,0	-0,6	13,20	107,8	-1,2
Galicia	1.825,46	112,8	3,8	14,30	116,4	4,0
Madrid, Comunidad de	2.384,62	107,7	0,0	18,26	111,0	1,0
Murcia, Región de	1.814,06	107,2	-1,5	14,17	106,7	-1,0
Navarra, Comunidad Foral de	2.225,38	114,3	4,0	17,94	115,0	3,2
País Vasco	2.363,24	106,3	0,8	19,15	105,9	0,3
Rioja, La	1.899,07	109,3	-0,2	15,10	108,7	-0,3

¹ Mismo trimestre del año anterior

Encuesta Trimestral de Coste Laboral (ETCL)

Cuarto Trimestre de 2017

Base año 2012

Otros costes

1. Resultados nacionales

	Otros costes por trabajador y mes			Otros costes por hora efectiva		
	Euros	Índice	Tasa ¹	Euros	Índice	Tasa ¹
TOTAL	648,70	98,8	1,5	5,11	101,0	2,0
Industria	790,71	101,2	1,1	5,75	101,1	1,6
Construcción	763,58	93,6	-0,1	5,38	93,9	-0,6
Servicios	614,55	99,3	1,7	4,96	102,3	2,3

¹ Mismo trimestre del año anterior

2. Resultados comunidades autónomas

	Otros costes por trabajador y mes			Otros costes por hora efectiva		
	Euros	Índice	Tasa ¹	Euros	Índice	Tasa ¹
TOTAL	648,70	98,8	1,5	5,11	101,0	2,0
Andalucía	593,26	97,3	0,3	4,71	98,9	-0,2
Aragón	634,90	99,8	3,9	5,18	103,8	4,6
Asturias, Principado de	646,48	98,8	-0,4	5,22	102,8	-0,9
Baleares, Illes	654,55	105,2	2,2	5,06	110,0	1,4
Canarias	576,10	104,0	0,1	4,38	105,0	-0,9
Cantabria	627,77	103,1	-0,1	4,92	104,2	0,8
Castilla y León	602,90	94,5	2,4	4,84	96,4	2,1
Castilla - La Mancha	598,93	95,7	1,6	4,77	100,6	1,9
Cataluña	681,92	98,8	0,8	5,39	101,1	2,3
Comunitat Valenciana	597,90	98,5	3,1	4,81	102,3	5,0
Extremadura	555,28	100,0	3,4	4,47	104,2	2,5
Galicia	602,14	102,4	3,0	4,72	105,8	3,3
Madrid, Comunidad de	721,24	97,7	1,5	5,53	100,7	2,8
Murcia, Región de	594,65	97,3	-0,7	4,64	96,9	-0,2
Navarra, Comunidad Foral de	711,74	101,7	2,6	5,74	102,3	2,0
País Vasco	751,35	100,6	2,4	6,09	100,3	2,0
Rioja, La	608,20	98,7	2,3	4,84	98,6	2,5

¹ Mismo trimestre del año anterior

Encuesta Trimestral de Coste Laboral (ETCL)

Cuarto Trimestre de 2017

Base año 2012

Jornada laboral

1. Resultados nacionales

	Horas por trabajador y mes								
	Total trabajadores			Tiempo completo			Tiempo parcial		
	Horas pactadas	Horas efectivas	Horas no trabajadas	Horas pactadas	Horas efectivas	Horas no trabajadas	Horas pactadas	Horas efectivas	Horas no trabajadas
TOTAL	149,0	126,8	23,0	168,7	143,1	26,4	86,8	75,3	12,1
Industria	163,3	137,6	27,1	170,4	143,3	28,5	91,6	79,7	12,3
Construcción	163,9	142,0	22,6	170,6	147,6	23,8	86,0	77,2	8,9
Servicios	145,4	123,8	22,2	168,1	142,6	26,1	86,5	75,0	12,2

2. Resultados Comunidades Autónomas

	Horas por trabajador y mes								
	Total trabajadores			Tiempo completo			Tiempo parcial		
	Horas pactadas	Horas efectivas	Horas no trabajadas	Horas pactadas	Horas efectivas	Horas no trabajadas	Horas pactadas	Horas efectivas	Horas no trabajadas
TOTAL	149,0	126,8	23,0	168,7	143,1	26,4	86,8	75,3	12,1
Andalucía	146,2	126,0	20,9	168,1	144,4	24,4	88,9	77,6	11,7
Aragón	146,5	122,6	24,8	168,5	140,3	29,1	80,4	69,3	12,0
Asturias, Principado de	148,7	123,9	25,3	167,4	139,1	29,0	84,6	72,3	12,8
Baleares, Illes	151,4	129,3	22,8	168,9	142,9	26,9	106,2	94,3	12,2
Canarias	154,1	131,4	23,1	171,4	146,0	25,9	87,5	75,3	12,6
Cantabria	151,1	127,7	24,0	168,4	142,0	27,0	86,5	74,2	12,6
Castilla y León	147,2	124,7	23,2	168,1	142,1	26,7	82,6	70,9	12,2
Castilla - La Mancha	146,5	125,5	21,8	168,4	143,9	25,4	79,5	69,2	10,8
Cataluña	149,3	126,5	23,9	169,0	142,8	27,3	86,8	74,5	13,1
Comunitat Valenciana	147,4	124,2	23,9	169,6	142,3	28,1	85,9	74,3	12,3
Extremadura	144,5	124,1	20,7	167,5	143,8	24,1	84,2	72,7	11,8
Galicia	150,9	127,6	24,0	169,2	142,5	27,5	83,8	73,2	11,1
Madrid, Comunidad de	152,2	130,6	22,4	169,1	144,7	25,1	90,1	78,7	12,3
Murcia, Región de	149,4	128,0	22,0	169,0	144,1	25,6	89,9	79,5	11,1
Navarra, Comunidad Foral de	147,1	124,0	24,3	166,9	139,9	28,3	80,4	70,9	11,1
País Vasco	146,5	123,4	23,7	164,9	138,4	27,2	77,6	67,0	10,9
Rioja, La	148,0	125,8	22,9	168,8	142,8	26,7	78,3	68,9	10,1

Encuesta Trimestral de Coste Laboral (ETCL)

Cuarto Trimestre de 2017

Base año 2012

Datos corregidos de calendario y de efectos estacionales

1. Costes laborales por trabajador

	Dato original		Corregido de calendario		Desestacionalizado	
	Euros	Tasa ¹	Euros	Tasa ¹	Euros	Tasa ¹
Coste neto	2.668,84	0,7	2.669,65	0,7	2.555,00	0,7
Coste salarial	2.020,14	0,5	2.020,36	0,5	1.902,98	0,5
Otros costes	648,70	1,5	649,29	1,5	652,02	1,5

¹ Mismo trimestre del año anterior

2. Costes laborales por hora trabajada

	Dato original		Corregido de calendario		Desestacionalizado	
	Euros	Tasa ¹	Euros	Tasa ¹	Euros	Tasa ¹
Coste neto	21,04	1,2	20,86	0,7	19,84	0,6
Coste salarial	15,93	1,0	15,79	0,4	14,78	0,3
Otros costes	5,11	2,0	5,07	1,6	5,06	1,4

¹ Mismo trimestre del año anterior

Encuesta Trimestral de Coste Laboral (ETCL)

Cuarto Trimestre de 2017

Base año 2012

Vacantes

1. Resultados nacionales

	Vacantes	% en cada sector sobre el total de vacantes	Motivos por los que no existen vacantes (distribución porcentual)			
			Total	No se necesita ningún trabajador más	Elevado coste de contratación	Otros
TOTAL	74.737	100,0	100,0	93,3	4,4	2,3
Industria	5.306	7,1	100,0	93,0	4,8	2,2
Construcción	1.940	2,6	100,0	93,2	4,9	1,8
Servicios	67.491	90,3	100,0	93,3	4,3	2,4

2. Resultados Comunidades Autónomas

	Vacantes	% en cada CCAA sobre el total de vacantes	Motivos por los que no existen vacantes (distribución porcentual)			
			Total	No se necesita ningún trabajador más	Elevado coste de contratación	Otros
TOTAL	74.737	100,0	100	93,3	4,4	2,3
Andalucía	7.547	10,1	100	90,7	6,1	3,2
Aragón	2.462	3,3	100	97,0	2,0	0,9
Asturias, Principado de	990	1,3	100	95,3	3,8	0,9
Baleares, Illes	1.163	1,6	100	95,1	3,3	1,6
Canarias	2.377	3,2	100	91,1	6,1	2,8
Cantabria	587	0,8	100	94,8	3,8	1,4
Castilla y León	1.792	2,4	100	92,7	4,1	3,1
Castilla - La Mancha	2.016	2,7	100	93,5	4,5	1,9
Cataluña	18.892	25,3	100	93,4	5,2	1,5
Comunitat Valenciana	7.586	10,2	100	95,2	2,8	2,0
Extremadura	752	1,0	100	90,8	5,4	3,8
Galicia	2.045	2,7	100	90,0	5,8	4,2
Madrid, Comunidad de	18.000	24,1	100	93,7	3,7	2,6
Murcia, Región de	1.095	1,5	100	94,1	3,8	2,2
Navarra, Comunidad Foral de	2.489	3,3	100	96,0	3,0	1,0
País Vasco	4.578	6,1	100	96,6	1,8	1,6
Rioja, La	365	0,5	100	97,5	1,7	0,8