

19 de junio de 2013

Indicadores de Actividad del Sector Servicios (IASS). Base 2010
Abril 2013. *Datos Provisionales*

La tasa anual de la cifra de negocios del Sector Servicios de Mercado se sitúa en el 0,5% en la serie original y en el -3,3% en la serie desestacionalizada

La variación mensual es del 0,4% si se eliminan los efectos estacionales y de calendario

La cifra de negocios del Sector Servicios de Mercado experimenta una variación del 0,5% en abril respecto al mismo mes del año anterior, lo que supone 10,9 puntos por encima de la registrada en marzo.

Si se eliminan los efectos estacionales y de calendario, la tasa anual es del -3,3%, lo que supone 3,6 puntos más que la de marzo.

Índice general de cifra de negocios del Sector Servicios de Mercado
Tasa anual

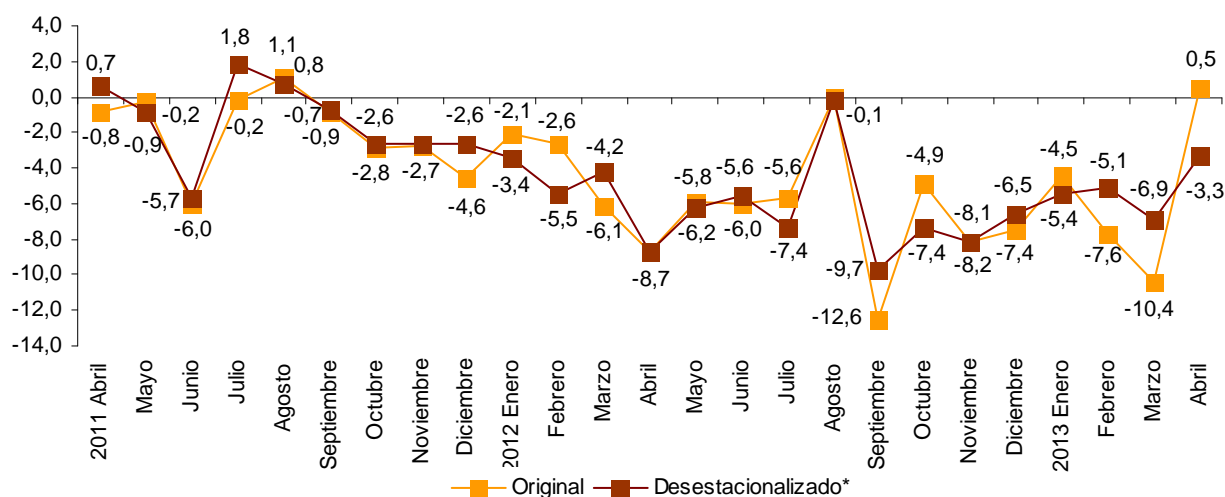

* Desestacionalizado: Corregido de efectos estacionales y de calendario.

Evolución anual de la cifra de negocios del Sector Servicios

El Comercio incrementa su cifra de negocio un 1,5%, mientras que los Otros Servicios disminuyen un 1,4%.

Por sectores, *Transporte y almacenamiento* (3,9%), *Comercio al por mayor e intermediarios del comercio* (3,0%) y *Venta y reparación de vehículos y motocicletas* (2,6%) presentan tasas positivas. El resto de sectores registran tasas negativas, *Hostelería* (-7,5%) y *Actividades administrativas y servicios auxiliares* (-4,6%) son los que más bajan.

Si se eliminan los efectos estacionales y de calendario, todos los sectores presentan tasas negativas respecto a abril del año anterior.

Tasas anuales del índice nacional de cifra de negocios por sectores

	Índice original	Índice desestacionalizado
	Tasa anual (%)	Tasa anual (%)
ÍNDICE GENERAL	0,5	-3,3
1. Comercio	1,5	-3,0
1.1. Venta y reparación de vehículos y motocicletas	2,6	-7,4
1.2. Comercio al por mayor e intermediarios del comercio	3,0	-2,7
1.3. Comercio al por menor	-1,2	-3,3
2. Otros servicios	-1,4	-3,6
2.1. Transporte y almacenamiento	3,9	-0,8
2.2. Hostelería	-7,5	-4,8
2.3. Información y comunicaciones	-2,5	-5,3
2.4. Actividades profesionales, científicas y técnicas	-0,9	-6,1
2.5. Actividades administrativas y servicios auxiliares	-4,6	-3,6

En un análisis más detallado se pueden observar las actividades que registran las tasas anuales más altas y las que presentan los mayores descensos en el mes de abril.

Actividades con las tasas anuales de cifra de negocios del Sector Servicios más altas

Actividad (Agregado elemental)	Índice original	Tasa anual (%)
Transporte de mercancías por carretera y servicios de mudanza	97,2	6,7
Intermediarios del comercio	100,9	6,1
Almacenamiento y actividades anexas al transporte	108,4	6,1
Actividades relacionadas con el empleo	88,4	5,6

Actividades con las tasas anuales de cifra de negocios del Sector Servicios más bajas

Actividad (Agregado elemental)	Índice original	Tasa anual (%)
Transporte marítimo y por vías navegables	71,6	-15,2
Actividades cinematográficas, de programas de televisión y edición musical	90,8	-12,6
Servicios de alojamiento	85,2	-10,8
Actividades administrativas de oficina	81,2	-8,5

Resultados por comunidades autónomas. Tasas de variación anual de la cifra de negocios

Illes Balears (6,6%) y La Rioja (6,4%) son las comunidades que registran las mayores tasas positivas de la cifra de negocios del Sector Servicios de Mercado en el mes de abril.

Por su parte, las que presentan los mayores descensos son Extremadura (-6,0%) y Cantabria (-5,4%).

Índice general por comunidades autónomas Tasa anual de la cifra de negocios

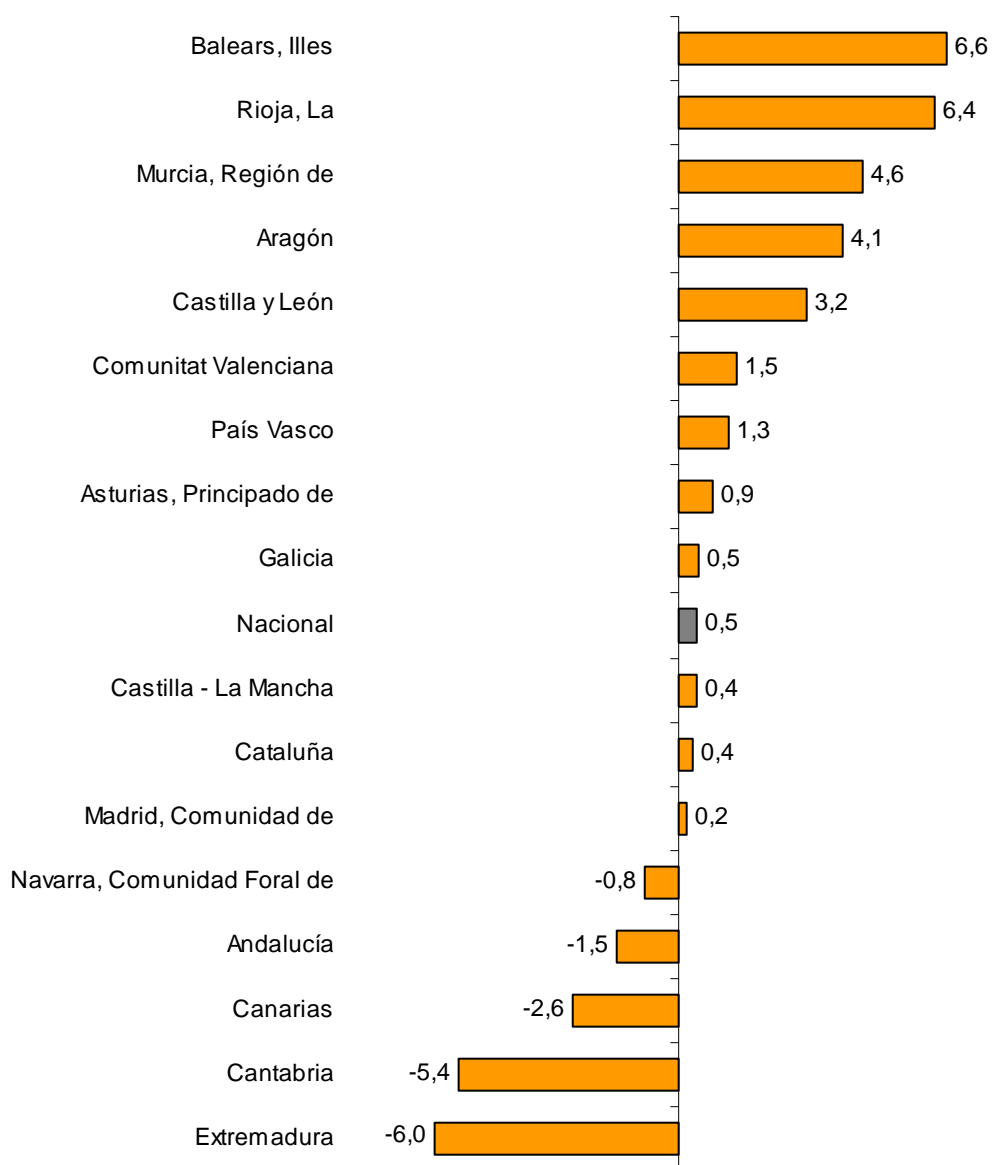

Evolución mensual de la cifra de negocios del Sector Servicios corregida de efectos estacionales y de calendario

La variación mensual del índice general de la cifra de negocios del Sector Servicios de Mercado entre los meses de abril y marzo, eliminando tanto el efecto de calendario como la estacionalidad, es del 0,4%. Esta tasa es casi dos puntos superior a la de marzo.

Índice general de cifra de negocios del Sector Servicios de Mercado Corregido de efectos estacionales y de calendario. Tasa mensual

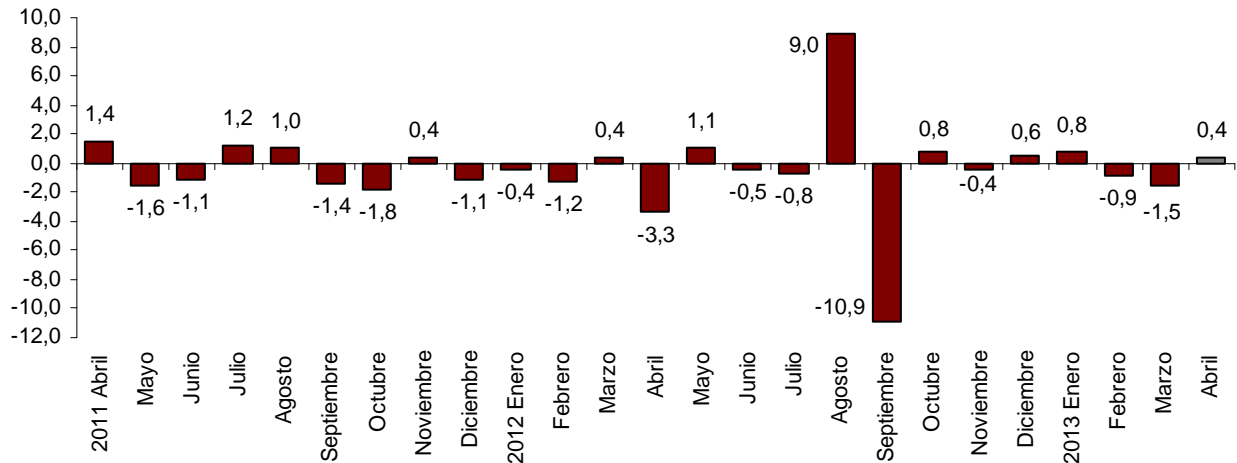

Evolución mensual de la cifra de negocios por sectores corregida de efectos estacionales y de calendario

Si se elimina los efectos estacionales y de calendario, las variaciones mensuales del Comercio y de Otros Servicios son positivas (ambas del 0,4%). *Hostelería* (-1,6%), *Actividades profesionales, científicas y técnicas* (-1,0%) y Comercio al por menor (-0,1%) son los únicos sectores con tasas negativas.

Índice de cifra de negocios general y por sectores Corregido de efectos estacionales y de calendario. Tasa mensual

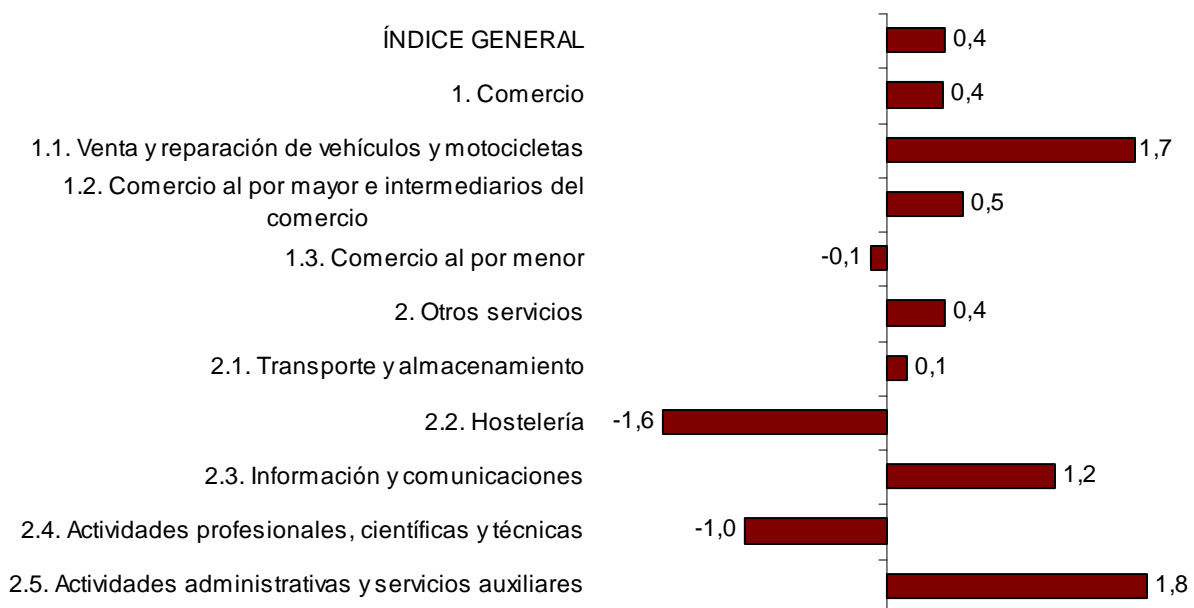

Evolución de la ocupación

El empleo en el Sector Servicios de Mercado experimenta una variación del -2,1% en abril respecto al mismo mes del año anterior. Esta tasa se mantiene respecto a la registrada en marzo.

El Comercio presenta una variación anual del -2,3% y Otros Servicios del -1,9%.

Todos los sectores registran tasas negativas, *Hostelería* y *Actividades administrativas y servicios auxiliares* (ambas con -1,5%) registran las menores bajadas. Por su parte, *Venta y reparación de vehículos y motocicletas* (-4,2%) e *Información y comunicaciones* (-4,1%) registran los descensos más acusados.

Índices nacionales de ocupación por sectores

	Índice	Tasa (%)	
		Mensual	Anual
ÍNDICE GENERAL	94,5	0,2	-2,1
1. Comercio	94,5	-0,3	-2,3
1.1. Venta y reparación de vehículos y motocicletas	88,5	-0,2	-4,2
1.2. Comercio al por mayor e intermediarios del comercio	95,6	-0,5	-1,8
1.3. Comercio al por menor	94,9	-0,1	-2,3
2. Otros servicios	94,5	0,6	-1,9
2.1. Transporte y almacenamiento	93,8	0,4	-1,9
2.2. Hostelería	96,0	1,6	-1,5
2.3. Información y comunicaciones	94,0	0,0	-4,1
2.4. Actividades profesionales, científicas y técnicas	94,3	-0,1	-2,0
2.5. Actividades administrativas y servicios auxiliares	93,4	0,4	-1,5

Resultados por comunidades autónomas. Tasas de variación anual de la ocupación

Todas las comunidades presentan tasas negativas en el empleo respecto a abril de 2012, excepto Illes Balears (1,6%).

Los mayores descensos se registran en Comunidad Foral de Navarra (-3,5%), Castilla y León (-3,4), Comunidad de Madrid (-3,2%) y Principado de Asturias (-3,0%).

Índice general por comunidades autónomas Tasa anual de ocupación

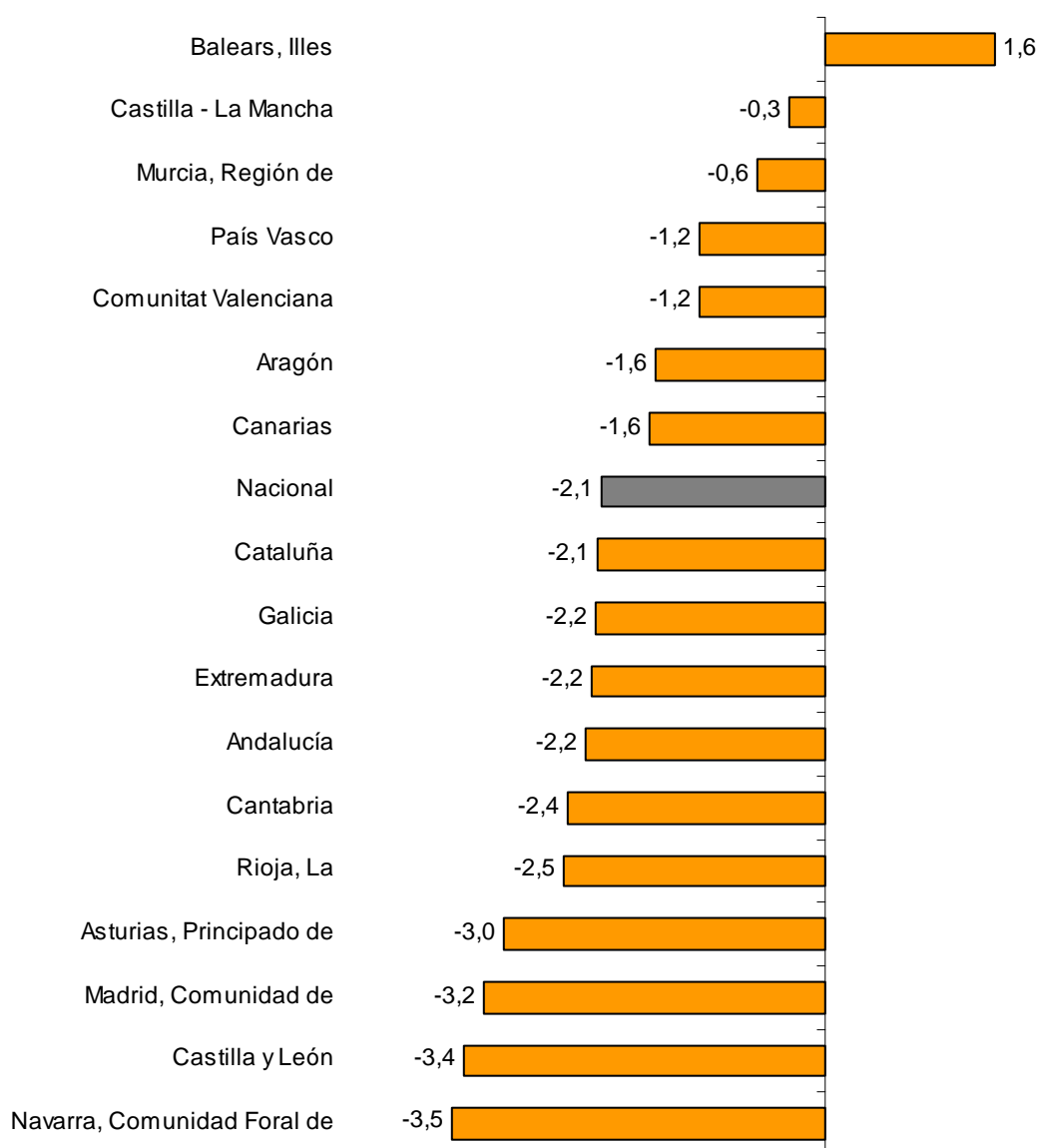

Indicadores de Actividad del Sector Servicios. Base 2010 Abril 2013

Datos provisionales

1. Índices nacionales de cifra de negocios por ramas de actividad

	Índice	Tasa (%)		
		Mensual	Anual	Media de lo que va de año
ÍNDICE GENERAL	89,6	3,1	0,5	-5,6
1. COMERCIO	89,0	3,0	1,5	-5,7
1.1. VENTA Y REPARACIÓN DE VEHÍCULOS Y MOTOCICLETAS	73,7	4,8	2,6	-15,1
Venta de vehículos, motocicletas y repuestos	71,7	3,7	2,5	-16,4
Mantenimiento y reparación de vehículos	85,1	10,1	3,4	-8,1
1.2. COMERCIO AL POR MAYOR E INTERMEDIARIOS DEL COMERCIO	92,0	3,2	3,0	-4,3
Intermediarios del comercio	100,9	-6,3	6,1	-2,1
Materias primas agrarias y de animales vivos	108,6	8,7	5,6	-0,8
Productos alimenticios, bebidas y tabaco	91,9	-1,1	4,3	-0,6
Artículos de uso doméstico	96,6	4,6	4,8	-3,6
Equipos para las tecnologías de la información y las comunicaciones	72,2	-2,2	5,3	-3,5
Otra maquinaria, equipos y suministros	82,6	4,7	-2,5	-9,5
Otro comercio al por mayor especializado	93,6	6,6	0,7	-7,5
No especializado	98,1	1,2	-4,4	-6,4
1.3. COMERCIO AL POR MENOR	88,4	2,1	-1,2	-5,6
2. OTROS SERVICIOS	90,8	3,3	-1,4	-5,4
2.1. TRANSPORTE Y ALMACENAMIENTO	100,0	4,6	3,9	-1,9
Transporte terrestre	97,2	4,1	4,4	-2,4
- Transporte por ferrocarril	95,0	-6,7	-1,4	-0,4
- Transporte por taxi	93,6	3,7	-4,0	-5,5
- Otro transporte terrestre de pasajeros	100,0	6,0	-0,8	-7,7
- Transporte de mercancías por carretera y servicios de mudanza	97,2	4,9	6,7	-1,2
Transporte marítimo y por vías navegables interiores	71,6	-5,9	-15,2	-9,3
Transporte aéreo	92,5	3,5	-4,8	-7,8
Almacenamiento y actividades anexas al transporte	108,4	5,3	6,1	0,6
Actividades postales y de correos	93,2	9,0	4,5	-5,1
2.2. HOSTELERÍA	85,8	-2,3	-7,5	-5,3
Servicios de alojamiento	85,2	0,2	-10,8	-4,8
Servicios de comidas y bebidas	86,7	-3,3	-6,2	-5,5
2.3. INFORMACIÓN Y COMUNICACIONES	89,2	1,4	-2,5	-6,9
Edición	82,2	3,7	-0,3	-4,4
Actividades cinematográficas, de programas de televisión y edición musical	90,8	-7,5	-12,6	-12,3
Programación y emisión de radio y televisión	90,9	-1,1	-4,2	-6,8
Telecomunicaciones	80,0	-0,4	-4,6	-9,2
Programación, consultoría y otras actividades relacionadas con la informática	107,4	5,9	2,6	-3,2
Servicios de información	99,0	-0,8	-3,9	-7,2
2.4. ACTIVIDADES PROFESIONALES, CIENTÍFICAS Y TÉCNICAS	90,0	7,9	-0,9	-7,8
Actividades jurídicas, de contabilidad y de consultoría de gestión empresarial	100,3	12,4	2,0	-5,5
Servicios técnicos de arquitectura e ingeniería; ensayos y análisis técnicos	86,2	6,0	-0,7	-7,2
Publicidad y estudios de mercado	80,9	3,6	-5,0	-12,1
Otras actividades profesionales, científicas y técnicas	87,2	6,6	-4,5	-8,1
2.5. ACTIVIDADES ADMINISTRATIVAS Y SERVICIOS AUXILIARES	85,1	4,0	-4,6	-7,6
Actividades relacionadas con el empleo	88,4	6,5	5,6	-2,9
Agencias de viaje y operadores turísticos	75,1	6,6	-7,0	-9,4
Actividades de seguridad e investigación	95,8	1,9	1,6	-3,2
Actividades de limpieza	95,3	2,2	-3,4	-4,4
Actividades administrativas de oficina	81,2	2,4	-8,5	-12,2

2. Índices nacionales de cifra de negocios corregidos de efectos de calendario

	Índice	Tasa (%)		
		Mensual	Anual	Media de lo que va de año
ÍNDICE GENERAL	87,5	-2,8	-3,3	-5,1
1. Comercio	86,4	-4,1	-3,0	-5,2
1.1. Venta y reparación de vehículos y motocicletas	69,7	-7,7	-7,2	-14,1
1.2. Comercio al por mayor e intermediarios del comercio	88,7	-5,7	-2,8	-3,9
1.3. Comercio al por menor	87,3	-0,8	-3,6	-5,2
2. Otros servicios	89,5	-0,2	-3,5	-5,0
2.1. Transporte y almacenamiento	97,7	-1,4	0,1	-1,4
2.2. Hostelería	87,4	1,8	-4,8	-4,8
2.3. Información y comunicaciones	87,7	-3,0	-5,1	-6,5
2.4. Actividades profesionales, científicas y técnicas	86,9	-0,1	-6,0	-7,8
2.5. Actividades administrativas y servicios auxiliares	85,6	4,7	-3,6	-6,9

3. Índices nacionales de cifra de negocios corregidos de efectos estacionales y de calendario

	Índice	Tasa (%)		
		Mensual	Anual	Media de lo que va de año
ÍNDICE GENERAL	89,1	0,4	-3,3	-5,2
1. Comercio	88,0	0,4	-3,0	-5,2
1.1. Venta y reparación de vehículos y motocicletas	70,6	1,7	-7,4	-14,2
1.2. Comercio al por mayor e intermediarios del comercio	89,8	0,5	-2,7	-4,0
1.3. Comercio al por menor	90,5	-0,1	-3,3	-5,2
2. Otros servicios	91,3	0,4	-3,6	-5,1
2.1. Transporte y almacenamiento	98,4	0,1	-0,8	-1,7
2.2. Hostelería	91,0	-1,6	-4,8	-4,9
2.3. Información y comunicaciones	89,6	1,2	-5,3	-6,6
2.4. Actividades profesionales, científicas y técnicas	86,6	-1,0	-6,1	-7,9
2.5. Actividades administrativas y servicios auxiliares	90,3	1,8	-3,6	-6,8

4. Índice general de cifra de negocios corregido de efectos estacionales y de calendario

		Tasa (%)		
		Anual ¹	Trimestral ²	Mensual ³
	2009	-13,6		
	2010	0,8		
	2011	-1,0		
	2012	-6,1		
	2013	-5,2		
2011	TII	-2,0		-0,3
	TIII	0,6		0,1
	TIV	-2,6		-2,5
2012	TI	-4,4		-1,7
	TII	-6,9		-2,9
	TIII	-5,7		1,3
	TIV	-7,3		-4,1
2013	TI	-5,8		0,0
	TII	-3,3		-0,9
2012	ABR	-8,7		-3,3
	MAY	-6,2		1,1
	JUN	-5,6		-0,5
	JUL	-7,4		-0,8
	AGO	-0,1		9,0
	SEP	-9,7		-10,9
	OCT	-7,4		0,8
	NOV	-8,1		-0,4
	DIC	-6,5		0,6
2013	ENE	-5,4		0,8
	FEB	-5,1		-0,9
	MAR	-6,9		-1,5
	ABR	-3,3		0,4

Nota:

¹**Tasa anual:** Variación de un periodo sobre el mismo periodo del año anterior

²**Tasa trimestral:** Variación de un trimestre sobre el trimestre anterior. En el trimestre actual es la variación de lo que va de trimestre sobre el trimestre anterior

³**Tasa mensual:** Variación de un mes sobre el mes anterior

5. Índices nacionales de ocupación por ramas de actividad

	Índice	Tasa (%)		
		Mensual	Anual	Media de lo que va de año
ÍNDICE GENERAL	94,5	0,2	-2,1	-2,4
1. COMERCIO	94,5	-0,3	-2,3	-2,3
1.1. VENTA Y REPARACIÓN DE VEHÍCULOS Y MOTOCICLETAS	88,5	-0,2	-4,2	-4,7
Venta de vehículos, motocicletas y repuestos	85,4	-0,4	-6,1	-6,2
Mantenimiento y reparación de vehículos	91,8	0,0	-2,2	-3,1
1.2. COMERCIO AL POR MAYOR E INTERMEDIARIOS DEL COMERCIO	95,6	-0,5	-1,8	-1,9
Intermediarios del comercio	96,9	2,0	-0,4	-2,0
Materias primas agrarias y de animales vivos	97,5	-0,8	-2,1	-1,8
Productos alimenticios, bebidas y tabaco	101,1	-1,3	-0,1	-0,1
Artículos de uso doméstico	93,9	-1,0	-1,2	-0,7
Equipos para las tecnologías de la información y las comunicaciones	95,9	-0,9	-2,9	-3,1
Otra maquinaria, equipos y suministros	91,5	1,0	-4,1	-4,7
Otro comercio al por mayor especializado	90,4	-0,1	-3,9	-4,4
No especializado	93,2	-0,8	-6,1	-5,6
1.3. COMERCIO AL POR MENOR	94,9	-0,1	-2,3	-2,2
2. OTROS SERVICIOS	94,5	0,6	-1,9	-2,5
2.1. TRANSPORTE Y ALMACENAMIENTO	93,8	0,4	-1,9	-2,6
Transporte terrestre	94,3	0,4	-1,5	-2,3
- Transporte por ferrocarril	98,9	-0,5	-0,8	-0,8
- Transporte por taxi	97,8	1,6	-1,5	-2,2
- Otro transporte terrestre de pasajeros	98,1	0,6	-2,0	-2,2
- Transporte de mercancías por carretera y servicios de mudanza	92,3	0,2	-1,4	-2,5
Transporte marítimo y por vías navegables interiores	86,5	4,5	-6,4	-9,3
Transporte aéreo	93,0	-0,2	-2,0	-3,1
Almacenamiento y actividades anexas al transporte	95,8	0,3	-2,4	-2,3
Actividades postales y de correos	87,2	0,1	-3,1	-4,0
2.2. HOSTELERÍA	96,0	1,6	-1,5	-1,9
Servicios de alojamiento	91,3	8,0	-3,6	-4,1
Servicios de comidas y bebidas	97,5	0,1	-1,0	-1,4
2.3. INFORMACIÓN Y COMUNICACIONES	94,0	0,0	-4,1	-4,0
Edición	83,9	-0,6	-6,9	-7,1
Actividades cinematográficas, de programas de televisión y edición musical	78,8	-1,9	-12,6	-13,2
Programación y emisión de radio y televisión	88,1	0,0	-8,6	-9,8
Telecomunicaciones	88,7	-1,4	-5,6	-4,8
Programación, consultoría y otras actividades relacionadas con la informática	101,7	0,7	-1,4	-1,1
Servicios de información	96,6	0,1	-3,3	-3,1
2.4. ACTIVIDADES PROFESIONALES, CIENTÍFICAS Y TÉCNICAS	94,3	-0,1	-2,0	-2,5
Actividades jurídicas, de contabilidad y de consultoría de gestión empresarial	97,9	-0,1	-0,2	-0,9
Servicios técnicos de arquitectura e ingeniería; ensayos y análisis técnicos	89,8	-0,6	-4,0	-4,2
Publicidad y estudios de mercado	90,1	-0,4	-5,1	-5,0
Otras actividades profesionales, científicas y técnicas	95,0	1,2	-1,2	-1,8
2.5. ACTIVIDADES ADMINISTRATIVAS Y SERVICIOS AUXILIARES	93,4	0,4	-1,5	-2,5
Actividades relacionadas con el empleo	89,7	-0,6	0,8	-1,6
Agencias de viaje y operadores turísticos	88,2	1,5	-4,4	-4,7
Actividades de seguridad e investigación	92,0	-0,4	-3,3	-3,5
Actividades de limpieza	94,4	0,5	-1,1	-2,2
Actividades administrativas de oficina	95,8	1,0	-2,4	-2,9

6. Índice general de cifra de negocios por comunidades autónomas

	Índice	Tasa (%)		
		Mensual	Anual	Media de lo que va de año
ÍNDICE NACIONAL	89,6	3,1	0,5	-5,6
Andalucía	89,0	0,6	-1,5	-5,6
Aragón	91,8	2,6	4,1	-4,3
Asturias, Principado de	86,5	3,3	0,9	-5,0
Balears, Illes	88,7	15,9	6,6	0,8
Canarias	90,6	-2,5	-2,6	-4,9
Cantabria	83,1	0,3	-5,4	-7,0
Castilla y León	94,0	4,8	3,2	-3,1
Castilla-La Mancha	88,4	2,8	0,4	-5,3
Cataluña	92,1	4,2	0,4	-6,1
Comunitat Valenciana	91,8	2,4	1,5	-5,4
Extremadura	81,6	3,6	-6,0	-8,1
Galicia	92,9	6,0	0,5	-5,0
Madrid, Comunidad de	86,8	2,6	0,2	-6,8
Murcia, Región de	95,8	5,8	4,6	-2,4
Navarra, Comunidad Foral de	86,2	3,4	-0,8	-6,6
País Vasco	88,3	2,8	1,3	-5,6
Rioja, La	94,8	3,9	6,4	-0,3

7. Índice general de ocupación por comunidades autónomas

	Índice	Tasa (%)		
		Mensual	Anual	Media de lo que va de año
ÍNDICE NACIONAL	94,5	0,2	-2,1	-2,4
Andalucía	94,5	0,2	-2,2	-2,6
Aragón	92,5	0,3	-1,6	-1,8
Asturias, Principado de	92,0	0,0	-3,0	-3,6
Balears, Illes	95,2	8,0	1,6	0,4
Canarias	96,2	-0,3	-1,6	-2,5
Cantabria	94,0	-0,2	-2,4	-2,8
Castilla y León	93,6	-0,2	-3,4	-3,3
Castilla-La Mancha	93,2	0,3	-0,3	-1,3
Cataluña	95,3	0,4	-2,1	-2,4
Comunitat Valenciana	94,8	-0,8	-1,2	-2,1
Extremadura	94,2	0,4	-2,2	-2,5
Galicia	93,7	0,3	-2,2	-2,7
Madrid, Comunidad de	93,7	-0,1	-3,2	-3,2
Murcia, Región de	96,5	0,4	-0,6	-0,7
Navarra, Comunidad Foral de	94,1	0,6	-3,5	-3,5
País Vasco	96,7	0,2	-1,2	-1,4
Rioja, La	95,3	-0,5	-2,5	-2,3

Más información en INEbase – www.ine.es Todas las notas de prensa en: www.ine.es/prensa/prensa.htm

Gabinete de prensa: Teléfonos: 91 583 93 63 / 94 08 – Fax: 91 583 90 87 - gprende@ine.es

Área de información: Teléfono: 91 583 91 00 – Fax: 91 583 91 58 – www.ine.es/infoine