

21 de junio de 2016

Indicadores de Actividad del Sector Servicios (IASS). Base 2010
Abril 2016. *Datos Provisionales*

La variación mensual de la cifra de negocios¹ del Sector Servicios de Mercado es del -0,2% si se eliminan los efectos estacionales y de calendario

La tasa anual se sitúa en el 3,6% en la serie corregida de efectos estacionales y de calendario, y en el 5,2% en la serie original

Evolución mensual de la cifra de negocios del Sector Servicios de Mercado

La variación mensual del índice general de la cifra de negocios del Sector Servicios de Mercado entre los meses de abril y marzo, eliminando los efectos estacionales y de calendario, es del -0,2%. Esta tasa es 1,5 puntos inferior a la de marzo.

**Índice general de cifra de negocios del Sector Servicios de Mercado
Corregido de efectos estacionales y de calendario. Tasa mensual**

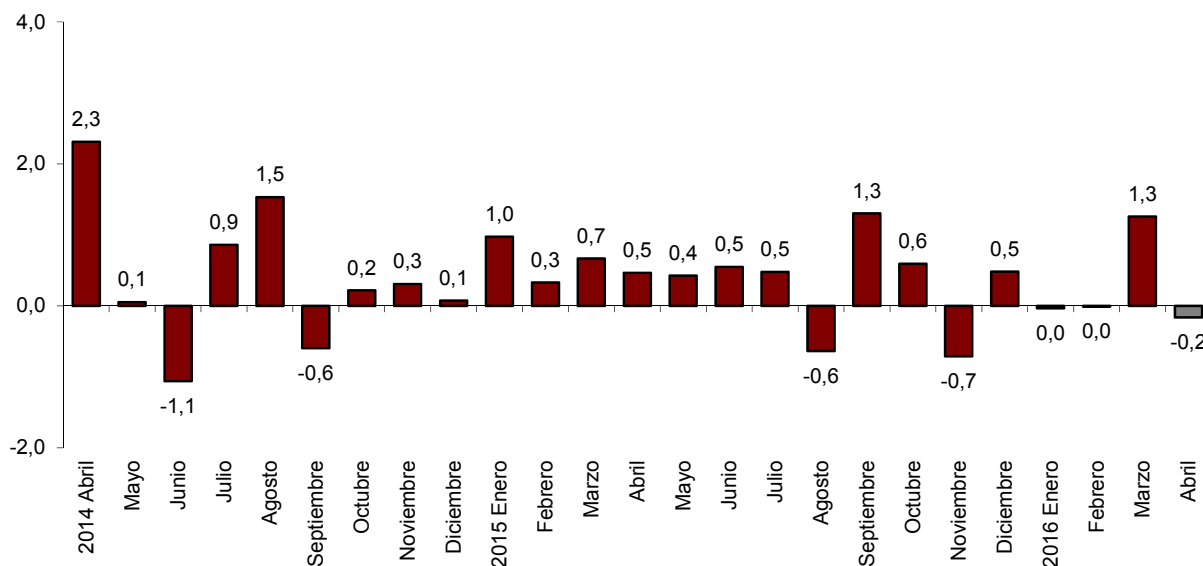

¹ Conforme se recoge en la metodología de este índice de valor, la información se presenta en términos corrientes (nominales), esto es, sin ajustar los efectos en las variaciones de precios en el mismo.

Si se eliminan los efectos estacionales y de calendario, *Comercio* registra una tasa mensual del -0,3% y *Otros Servicios* del 0,2%.

Todos los sectores presentan tasas positivas, excepto *Comercio al por mayor e intermediarios del comercio* (-1,4%). Los que registran los mayores incrementos son *Hostelería* (0,5%), *Información y comunicaciones* y *Actividades administrativas y servicios auxiliares* (ambas con 0,4%).

Índices de cifra de negocios: General y por sectores Corregidos de efectos estacionales y de calendario. Tasa mensual

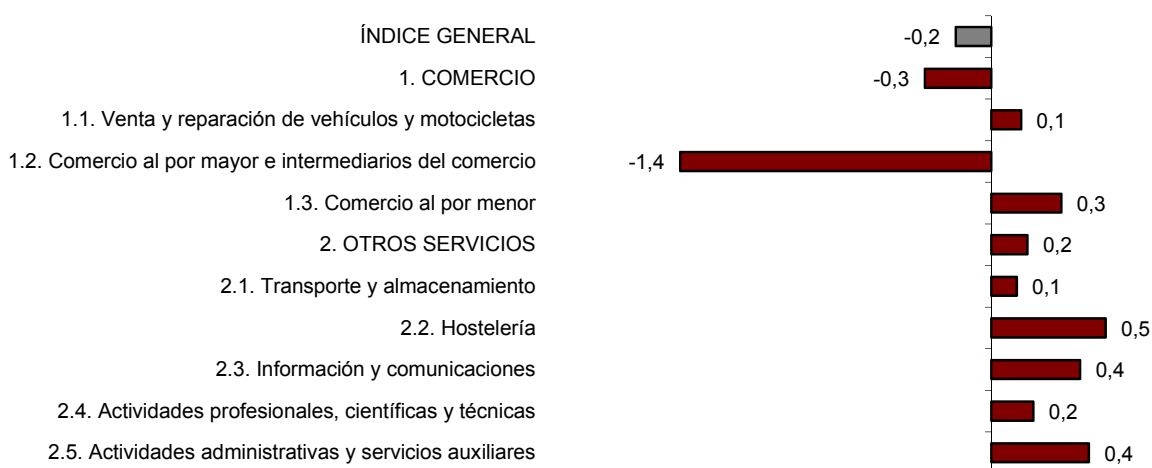

En un análisis más detallado se pueden observar las ramas de actividad que registran las tasas mensuales más altas y las que presentan los mayores descensos en el mes de abril.

Ramas de actividad con las tasas mensuales más altas del índice de cifra de negocios corregido de efectos estacionales y de calendario

Ramas de actividad (División de la CNAE 2009)	Tasa mensual (%)
Otras actividades profesionales, científicas y técnicas	1,9
Agencias de viaje y operadores turísticos	1,8
Publicidad y estudios de mercado	1,7

Ramas de actividad con las tasas mensuales más bajas del índice de cifra de negocios corregido de efectos estacionales y de calendario

Ramas de actividad (División de la CNAE 2009)	Tasa mensual (%)
Servicios técnicos de arquitectura e ingeniería; ensayos y análisis técnicos	-2,8
Transporte aéreo	-2,6
Edición	-1,8

Evolución anual de los índices de cifra de negocios del Sector Servicios de Mercado

El Índice general de la cifra de negocios del Sector Servicios de Mercado corregido de efectos estacionales y de calendario experimenta una variación del 3,6% en abril respecto al mismo mes de 2015. Esta tasa es seis décimas inferior a la registrada en marzo.

La serie original presenta una variación anual del 5,2%, lo que supone 1,8 puntos más que la registrada en marzo.

Índice general de cifra de negocios del Sector Servicios de Mercado

Tasa anual

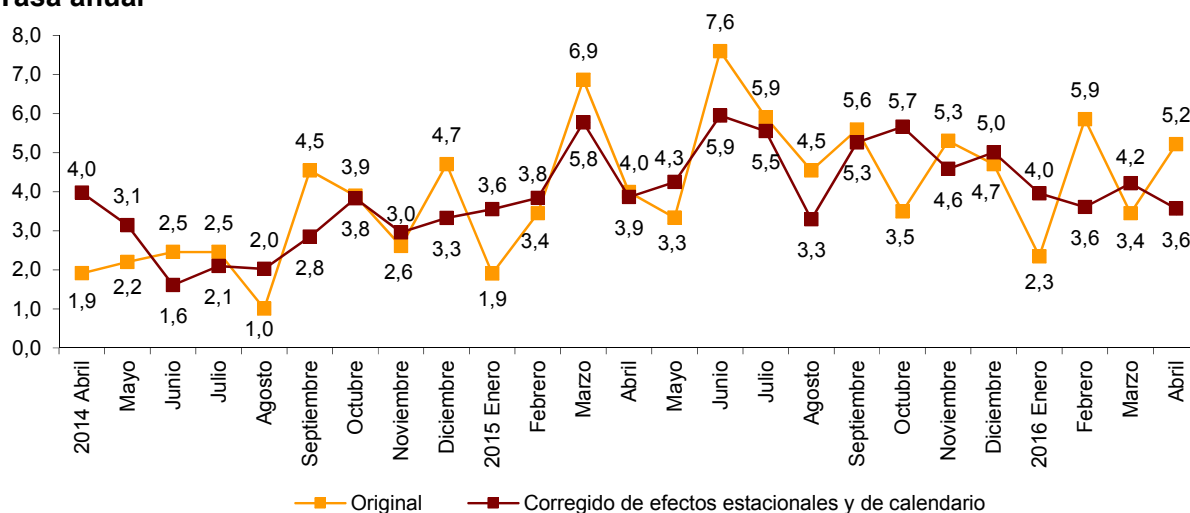

Si se eliminan los efectos estacionales y de calendario, *Comercio* sube un 2,8% y *Otros Servicios* un 4,9% respecto a abril de 2015.

Todos los sectores registran tasas anuales positivas. *Venta y reparación de vehículos y motocicletas* (11,3%) es el que más sube.

Tasas anuales de los índices de cifra de negocios del Sector Servicios de Mercado: General y por sectores

	Índice original	Índice corregido de efectos estacionales y de calendario
	Tasa anual (%)	Tasa anual (%)
ÍNDICE GENERAL	5,2	3,6
1. COMERCIO	4,9	2,8
1.1. Venta y reparación de vehículos y motocicletas	19,9	11,3
1.2. Comercio al por mayor e intermediarios del comercio	3,2	0,9
1.3. Comercio al por menor	3,2	1,0
2. OTROS SERVICIOS	5,8	4,9
2.1. Transporte y almacenamiento	2,8	1,2
2.2. Hostelería	3,6	6,5
2.3. Información y comunicaciones	6,5	5,2
2.4. Actividades profesionales, científicas y técnicas	11,6	8,8
2.5. Actividades administrativas y servicios auxiliares	5,9	6,8

Resultados por comunidades autónomas. Tasas de variación anual de la cifra de negocios. Serie original

Todas las comunidades autónomas aumentan su cifra de negocios del Sector Servicios de Mercado en abril respecto al mismo mes del año anterior.

Galicia (9,9%) e Illes Balears (7,7%) son las que más suben. Por su parte, Principado de Asturias (0,2%) y Castilla y León (1,3%) registran los menores aumentos.

Índices generales: nacional y por comunidades autónomas Tasa anual de la cifra de negocios

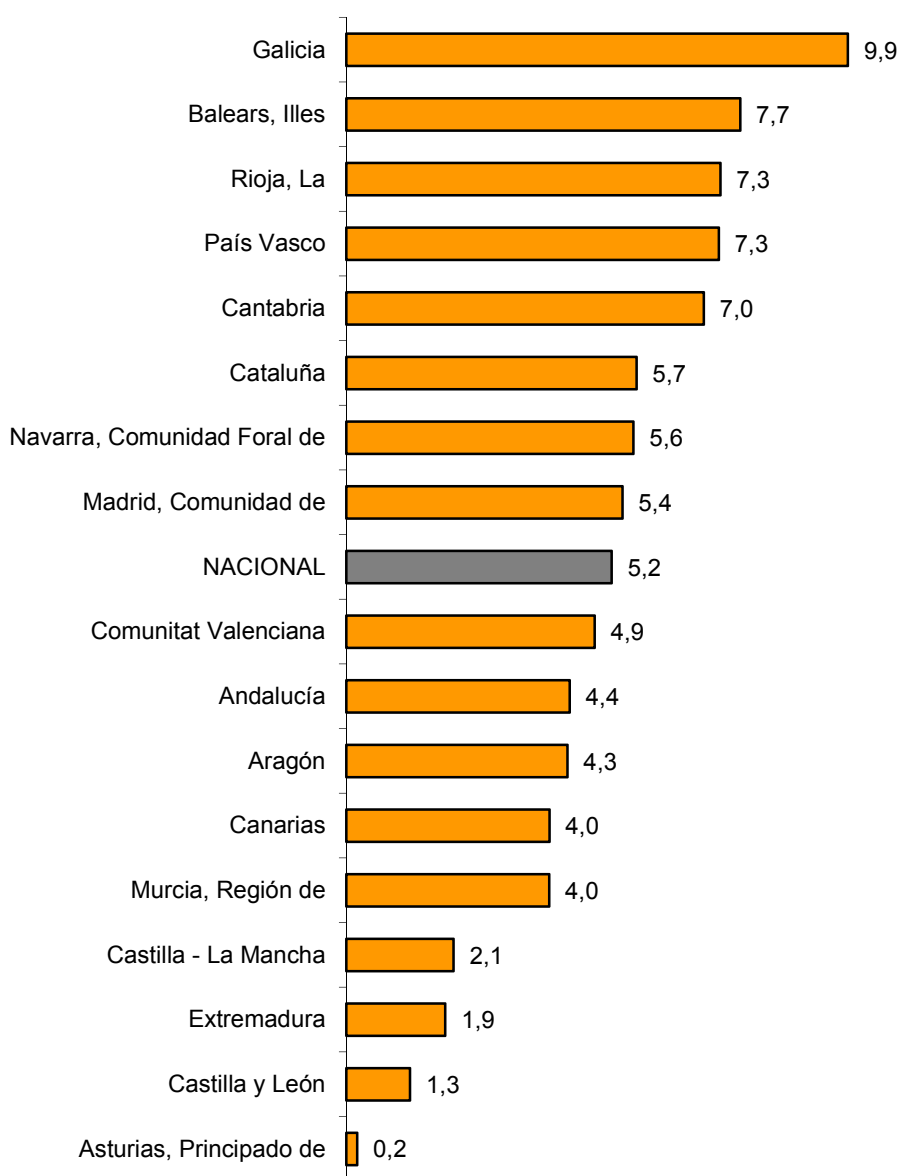

Evolución de la ocupación

El empleo en el Sector Servicios de Mercado aumenta un 2,0% en abril respecto al mismo mes del año anterior. Esta tasa es cuatro décimas inferior a la registrada en marzo.

La ocupación aumenta un 2,0% en tasa anual en el *Comercio* y un 2,0% en *Otros servicios*.

Índices de ocupación: General y por sectores

	Índice	Tasa (%)	
		Mensual	Anual
ÍNDICE GENERAL	99,3	0,9	2,0
1. COMERCIO	97,7	0,3	2,0
1.1. Venta y reparación de vehículos y motocicletas	90,1	0,0	2,1
1.2. Comercio al por mayor e intermediarios del comercio	100,8	0,1	2,8
1.3. Comercio al por menor	97,1	0,4	1,5
2. OTROS SERVICIOS	100,4	1,3	2,0
2.1. Transporte y almacenamiento	97,1	0,6	1,5
2.2. Hostelería	101,8	2,9	1,8
2.3. Información y comunicaciones	96,7	-0,3	1,2
2.4. Actividades profesionales, científicas y técnicas	97,4	0,7	1,6
2.5. Actividades administrativas y servicios auxiliares	105,7	1,2	3,4

Resultados por comunidades autónomas. Tasas de variación anual de la ocupación

Todas las comunidades presentan tasas anuales positivas en el empleo. Aragón (3,3%) registra el mayor incremento.

Índices generales: nacional y por comunidades autónomas Tasa anual de ocupación

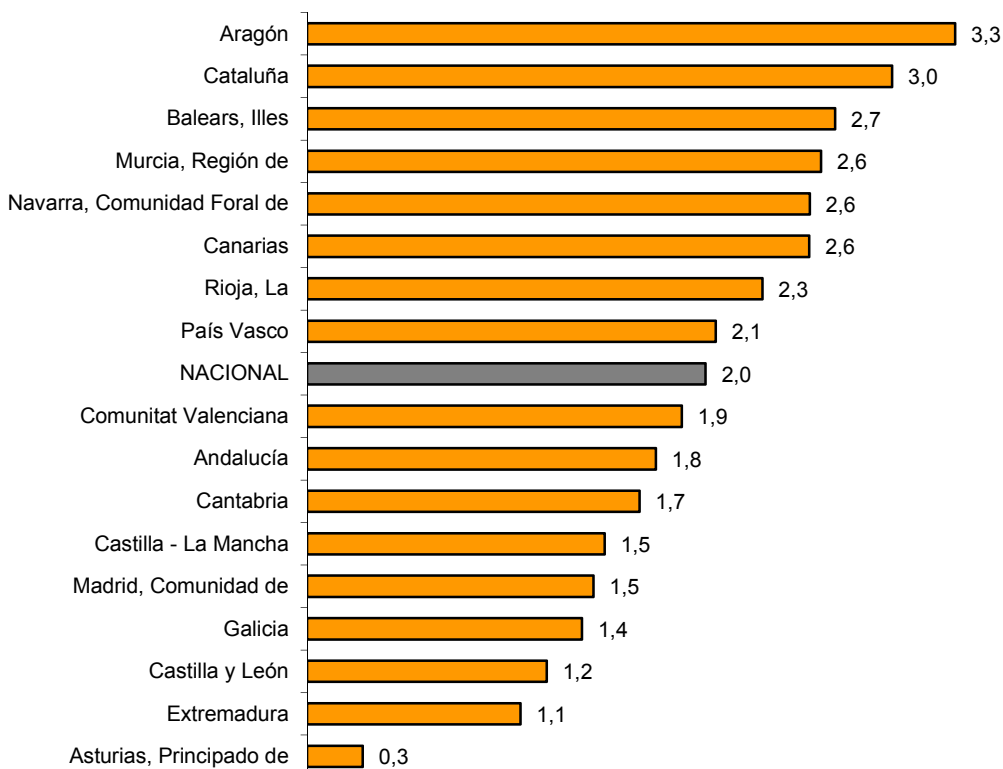

Indicadores de Actividad del Sector Servicios. Base 2010 Abril 2016

Datos provisionales

1. Índices de cifra de negocios: General y por sectores. Corregidos de efectos estacionales y de calendario

	Índice	Tasa (%)		De la media de lo que va de año
		Mensual	Anual	
ÍNDICE GENERAL	100,3	-0,2	3,6	3,8
1. COMERCIO	99,6	-0,3	2,8	3,1
1.1. Venta y reparación de vehículos y motocicletas	103,1	0,1	11,3	11,2
1.2. Comercio al por mayor e intermediarios del comercio	100,7	-1,4	0,9	2,4
1.3. Comercio al por menor	94,7	0,3	1,0	1,5
2. OTROS SERVICIOS	101,7	0,2	4,9	5,2
2.1. Transporte y almacenamiento	107,8	0,1	1,2	1,6
2.2. Hostelería	107,3	0,5	6,5	7,0
2.3. Información y comunicaciones	94,7	0,4	5,2	5,3
2.4. Actividades profesionales, científicas y técnicas	98,4	0,2	8,8	8,3
2.5. Actividades administrativas y servicios auxiliares	104,2	0,4	6,8	6,9

2. Índices de cifra de negocios: General y por sectores. Corregidos de efectos de calendario

	Índice	Tasa (%)	
		Anual	De la media de lo que va de año
ÍNDICE GENERAL	98,7	3,5	3,7
1. COMERCIO	98,1	2,8	3,0
1.1. Venta y reparación de vehículos y motocicletas	101,9	11,2	11,1
1.2. Comercio al por mayor e intermediarios del comercio	100,0	0,7	2,3
1.3. Comercio al por menor	91,4	1,1	1,5
2. OTROS SERVICIOS	99,6	4,9	5,1
2.1. Transporte y almacenamiento	107,6	1,1	1,4
2.2. Hostelería	102,0	6,5	7,0
2.3. Información y comunicaciones	92,8	5,3	5,3
2.4. Actividades profesionales, científicas y técnicas	98,5	8,8	8,4
2.5. Actividades administrativas y servicios auxiliares	98,6	6,9	6,9

3. Índices de cifra de negocios: General y por actividades.

Series originales

	Índice	Tasa (%)	
		Anual	De la media de lo que va de año
ÍNDICE GENERAL	100,1	5,2	4,2
1. COMERCIO	99,9	4,9	3,5
1.1. VENTA Y REPARACIÓN DE VEHÍCULOS Y MOTOCICLETAS	108,7	19,9	12,6
Venta de vehículos, motocicletas y repuestos	111,5	21,8	13,7
Mantenimiento y reparación de vehículos	92,0	8,3	5,8
1.2. COMERCIO AL POR MAYOR E INTERMEDIARIOS DEL COMERCIO	102,2	3,2	2,6
Intermediarios del comercio	116,2	5,7	5,5
Materias primas agrarias y de animales vivos	113,4	-0,3	1,1
Productos alimenticios, bebidas y tabaco	103,4	3,2	5,1
Artículos de uso doméstico	112,3	11,1	7,6
Equipos para las tecnologías de la información y las comunicaciones	80,8	-0,8	2,4
Otra maquinaria, equipos y suministros	106,3	14,8	9,8
Otro comercio al por mayor especializado	95,1	-5,6	-6,2
No especializado	114,8	9,7	9,0
1.3. COMERCIO AL POR MENOR	92,7	3,2	2,2
2. OTROS SERVICIOS	100,5	5,8	5,5
2.1. TRANSPORTE Y ALMACENAMIENTO	109,2	2,8	1,8
Transporte terrestre	104,1	3,2	1,7
- Transporte por ferrocarril	110,6	-0,7	1,1
- Transporte por taxi	102,1	2,2	2,6
- Otro transporte terrestre de pasajeros	104,8	5,1	3,9
- Transporte de mercancías por carretera y servicios de mudanza	103,6	3,3	1,3
Transporte marítimo y por vías navegables interiores	78,1	2,5	2,4
Transporte aéreo	103,5	-1,8	3,8
Almacenamiento y actividades anexas al transporte	120,3	2,8	1,3
Actividades postales y de correos	99,8	8,7	4,0
2.2. HOSTELERÍA	100,0	3,6	7,6
Servicios de alojamiento	105,3	2,6	9,9
Servicios de comidas y bebidas	98,6	4,0	6,7
2.3. INFORMACIÓN Y COMUNICACIONES	93,7	6,5	5,7
Edición	85,4	9,7	5,7
Actividades cinematográficas, de programas de televisión y edición musical	99,3	2,3	3,6
Programación y emisión de radio y televisión	110,8	6,7	4,9
Telecomunicaciones	76,5	5,5	4,5
Programación, consultoría y otras actividades relacionadas con la informática	122,3	7,7	7,7
Servicios de información	105,7	5,6	6,0
2.4. ACTIVIDADES PROFESIONALES, CIENTÍFICAS Y TÉCNICAS	101,5	11,6	8,5
Actividades jurídicas, de contabilidad y de consultoría de gestión empresarial	114,9	12,4	8,7
Servicios técnicos de arquitectura e ingeniería; ensayos y análisis técnicos	89,6	8,1	7,6
Publicidad y estudios de mercado	99,6	16,9	10,4
Otras actividades profesionales, científicas y técnicas	96,6	5,6	4,6
2.5. ACTIVIDADES ADMINISTRATIVAS Y SERVICIOS AUXILIARES	97,0	5,9	7,5
Actividades relacionadas con el empleo	137,7	16,5	13,3
Agencias de viaje y operadores turísticos	85,2	3,2	8,2
Actividades de seguridad e investigación	106,2	7,1	5,4
Actividades de limpieza	97,4	2,6	2,7
Actividades administrativas de oficina	93,0	8,4	10,1

4. Índices de ocupación: General y por actividades

	Índice	Tasa (%)		
		Mensual	Anual	De la media de lo que va de año
ÍNDICE GENERAL	99,3	0,9	2,0	2,3
1. COMERCIO	97,7	0,3	2,0	2,2
1.1. VENTA Y REPARACIÓN DE VEHÍCULOS Y MOTOCICLETAS	90,1	0,0	2,1	2,2
Venta de vehículos, motocicletas y repuestos	88,8	0,1	3,7	3,8
Mantenimiento y reparación de vehículos	91,7	-0,1	0,5	0,4
1.2. COMERCIO AL POR MAYOR E INTERMEDIARIOS DEL COMERCIO	100,8	0,1	2,8	3,0
Intermediarios del comercio	100,2	0,4	1,3	2,1
Materias primas agrarias y de animales vivos	104,9	0,5	1,6	2,6
Productos alimenticios, bebidas y tabaco	109,4	0,2	4,3	4,2
Artículos de uso doméstico	95,4	0,3	1,2	1,4
Equipos para las tecnologías de la información y las comunicaciones	101,9	0,0	3,6	3,1
Otra maquinaria, equipos y suministros	98,4	0,1	4,6	4,5
Otro comercio al por mayor especializado	94,0	-0,5	1,5	2,3
No especializado	96,0	-0,1	2,3	1,9
1.3. COMERCIO AL POR MENOR	97,1	0,4	1,5	1,6
2. OTROS SERVICIOS	100,4	1,3	2,0	2,5
2.1. TRANSPORTE Y ALMACENAMIENTO	97,1	0,6	1,5	1,9
Transporte terrestre	98,6	0,5	1,5	1,9
- Transporte por ferrocarril	94,8	-0,8	-0,7	-0,1
- Transporte por taxi	96,1	1,5	0,5	0,5
- Otro transporte terrestre de pasajeros	99,2	1,0	1,0	1,0
- Transporte de mercancías por carretera y servicios de mudanza	98,9	0,3	1,9	2,4
Transporte marítimo y por vías navegables interiores	86,4	3,4	0,9	0,5
Transporte aéreo	88,2	2,1	0,0	-0,1
Almacenamiento y actividades anexas al transporte	100,5	0,6	2,6	2,8
Actividades postales y de correos	84,0	0,1	-0,2	-0,1
2.2. HOSTELERÍA	101,8	2,9	1,8	2,8
Servicios de alojamiento	98,7	7,8	2,4	3,9
Servicios de comidas y bebidas	102,9	1,7	1,7	2,5
2.3. INFORMACIÓN Y COMUNICACIONES	96,7	-0,3	1,2	2,0
Edición	83,4	0,0	1,5	1,2
Actividades cinematográficas, de programas de televisión y edición musical	78,5	0,8	2,9	3,3
Programación y emisión de radio y televisión	89,3	1,1	1,4	0,3
Telecomunicaciones	82,4	-3,0	-5,1	-1,9
Programación, consultoría y otras actividades relacionadas con la informática	109,0	0,0	2,6	3,4
Servicios de información	96,8	0,6	2,2	1,5
2.4. ACTIVIDADES PROFESIONALES, CIENTÍFICAS Y TÉCNICAS	97,4	0,7	1,6	1,4
Actividades jurídicas, de contabilidad y de consultoría de gestión empresarial	100,6	0,3	1,2	1,0
Servicios técnicos de arquitectura e ingeniería; ensayos y análisis técnicos	92,5	0,9	2,0	1,8
Publicidad y estudios de mercado	95,3	1,8	2,5	1,8
Otras actividades profesionales, científicas y técnicas	98,8	0,8	1,6	1,7
2.5. ACTIVIDADES ADMINISTRATIVAS Y SERVICIOS AUXILIARES	105,7	1,2	3,4	3,7
Actividades relacionadas con el empleo	140,1	3,4	8,3	8,9
Agencias de viaje y operadores turísticos	93,5	1,2	1,1	1,3
Actividades de seguridad e investigación	97,3	1,0	2,7	2,3
Actividades de limpieza	96,2	0,5	1,4	2,2
Actividades administrativas de oficina	108,1	0,5	3,7	3,2

5. Índices de cifra de negocios: nacional y por comunidades autónomas

	Índice	Tasa (%)	
		Anual	De la media de lo que va de año
NACIONAL	100,1	5,2	4,2
Andalucía	98,5	4,4	3,5
Aragón	97,1	4,3	2,4
Asturias, Principado de	90,5	0,2	1,4
Baleares, Illes	107,2	7,7	8,1
Canarias	102,3	4,0	4,6
Cantabria	93,6	7,0	4,9
Castilla y León	96,4	1,3	1,2
Castilla-La Mancha	94,6	2,1	2,0
Cataluña	103,8	5,7	3,5
Comunitat Valenciana	104,9	4,9	5,4
Extremadura	88,7	1,9	3,6
Galicia	106,0	9,9	9,0
Madrid, Comunidad de	96,9	5,4	4,1
Murcia, Región de	109,2	4,0	5,4
Navarra, Comunidad Foral de	95,6	5,6	3,6
País Vasco	98,7	7,3	4,8
Rioja, La	107,4	7,3	5,4

6. Índices de ocupación: nacional y por comunidades autónomas

	Índice	Tasa (%)		
		Mensual	Anual	De la media de lo que va de año
NACIONAL	99,3	0,9	2,0	2,3
Andalucía	99,4	1,4	1,8	1,9
Aragón	97,0	0,8	3,3	3,3
Asturias, Principado de	92,4	0,4	0,3	0,9
Baleares, Illes	104,7	11,0	2,7	3,3
Canarias	101,4	0,0	2,6	3,2
Cantabria	97,9	0,8	1,7	1,8
Castilla y León	95,6	0,2	1,2	1,8
Castilla-La Mancha	98,0	0,7	1,5	1,9
Cataluña	102,7	1,1	3,0	3,4
Comunitat Valenciana	98,6	-0,2	1,9	2,2
Extremadura	99,8	2,4	1,1	1,9
Galicia	95,9	0,0	1,4	1,9
Madrid, Comunidad de	96,9	0,2	1,5	1,7
Murcia, Región de	105,4	1,8	2,6	2,5
Navarra, Comunidad Foral de	101,7	0,5	2,6	3,3
País Vasco	101,5	0,8	2,1	2,1
Rioja, La	102,8	-0,8	2,3	3,0

Más información en **INEbase** – www.ine.es Todas las notas de prensa en: www.ine.es/prensa/prensa.htm

Gabinete de prensa: Teléfonos: 91 583 93 63 / 94 08 – Fax: 91 583 90 87 - gprensa@ine.es

Área de información: Teléfono: 91 583 91 00 – Fax: 91 583 91 58 – www.ine.es/infoine