

17 de julio de 2014

Indicadores de Actividad del Sector Servicios (IASS). Base 2010
 Mayo 2014. *Datos Provisionales*

La variación mensual de la cifra de negocios del Sector Servicios de Mercado es del 0,2% si se eliminan los efectos estacionales y de calendario

La tasa anual se sitúa en el 3,2% en la serie corregida de efectos estacionales y de calendario, y en el 2,1% en la serie original

Evolución mensual de la cifra de negocios del Sector Servicios de Mercado

La variación mensual del índice general de la cifra de negocios del Sector Servicios de Mercado entre los meses de mayo y abril 2014, eliminando los efectos estacionales y de calendario, es del 0,2%. Esta tasa es un punto inferior a la de abril.

Índice general de cifra de negocios del Sector Servicios de Mercado
 Corregido de efectos estacionales y de calendario. Tasa mensual

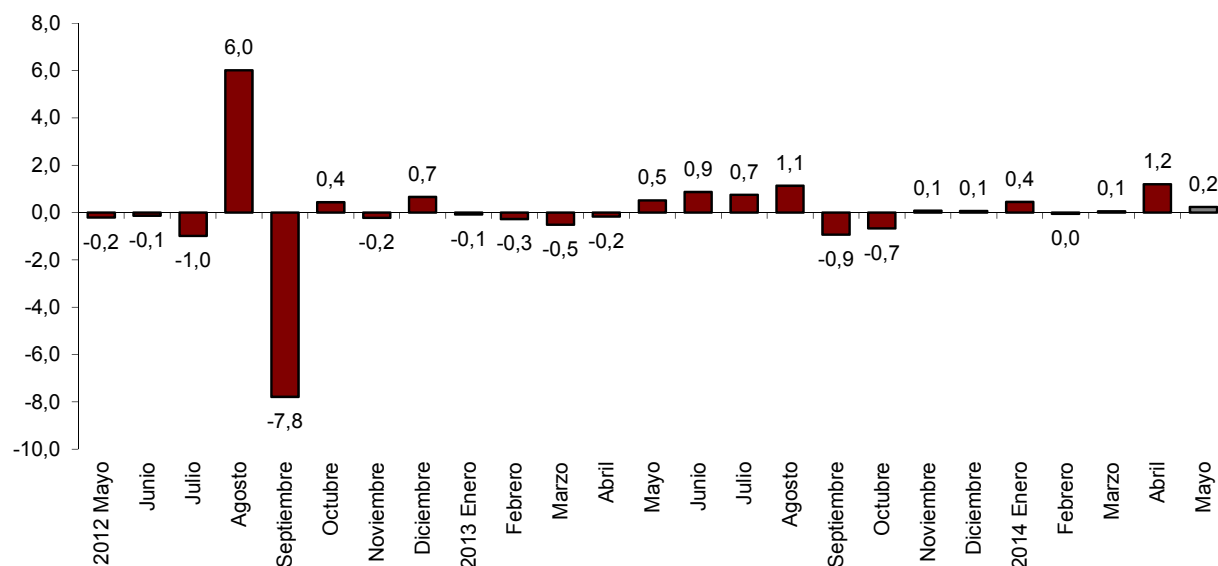

Si se eliminan los efectos estacionales y de calendario, Comercio registra una tasa mensual del 0,5% y Otros Servicios del -0,2%.

Por sectores, *Comercio al por menor* (1,0%) y *Hostelería* (0,4%) son los que más suben respecto a abril, mientras que *Actividades profesionales, científicas y técnicas* (-1,2%) y *Venta y reparación de vehículos y motocicletas* (-1,0%) son los que más bajan.

Índices de cifra de negocios: General y por sectores Corregidos de efectos estacionales y de calendario. Tasa mensual

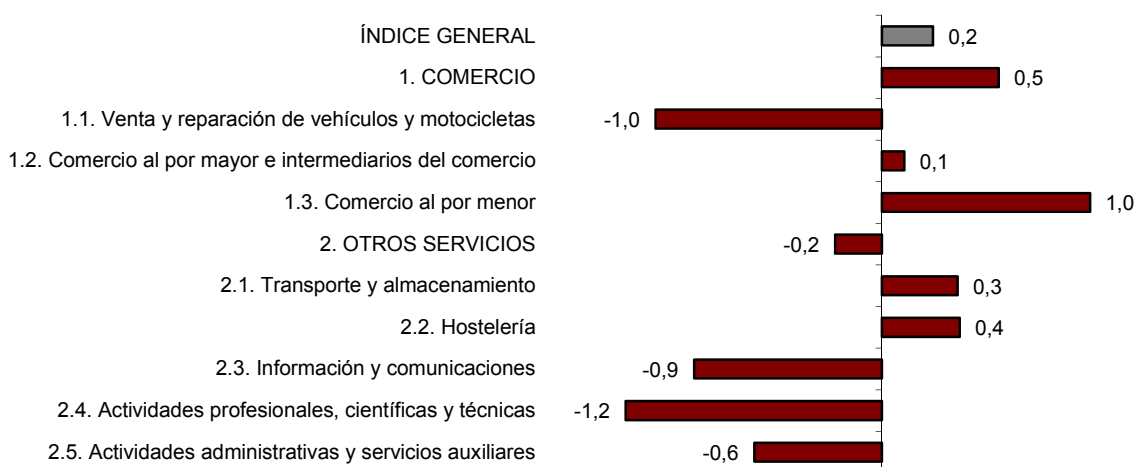

En un análisis más detallado se pueden observar las ramas de actividad que registran las tasas mensuales más altas y las que presentan los mayores descensos en el mes de mayo.

Ramas de actividad con las tasas mensuales más altas del índice de cifra de negocios corregido de efectos estacionales y de calendario

Ramas de actividad (División de la CNAE 2009)	Tasa mensual (%)
Actividades relacionadas con el empleo	4,0
Servicios de alojamiento	1,8
Almacenamiento y actividades anexas al transporte	1,4

Ramas de actividad con las tasas mensuales más bajas del índice de cifra de negocios corregido de efectos estacionales y de calendario

Ramas de actividad (División de la CNAE 2009)	Tasa mensual (%)
Actividades administrativas de oficina	-4,4
Servicios técnicos de arquitectura e ingeniería; ensayos y análisis técnicos	-2,8
Publicidad y estudios de mercado	-2,4

Evolución anual de los índices de cifra de negocios del Sector Servicios de Mercado

El Índice general de la cifra de negocios del Sector Servicios de Mercado corregido de efectos estacionales y de calendario experimenta una variación del 3,2% en mayo respecto al mismo mes del año anterior. Esta tasa es tres décimas inferior a la registrada en abril.

La serie original experimenta una variación anual del 2,1%, lo que supone dos décimas por encima de la registrada en abril.

Índice general de cifra de negocios del Sector Servicios de Mercado Tasa anual

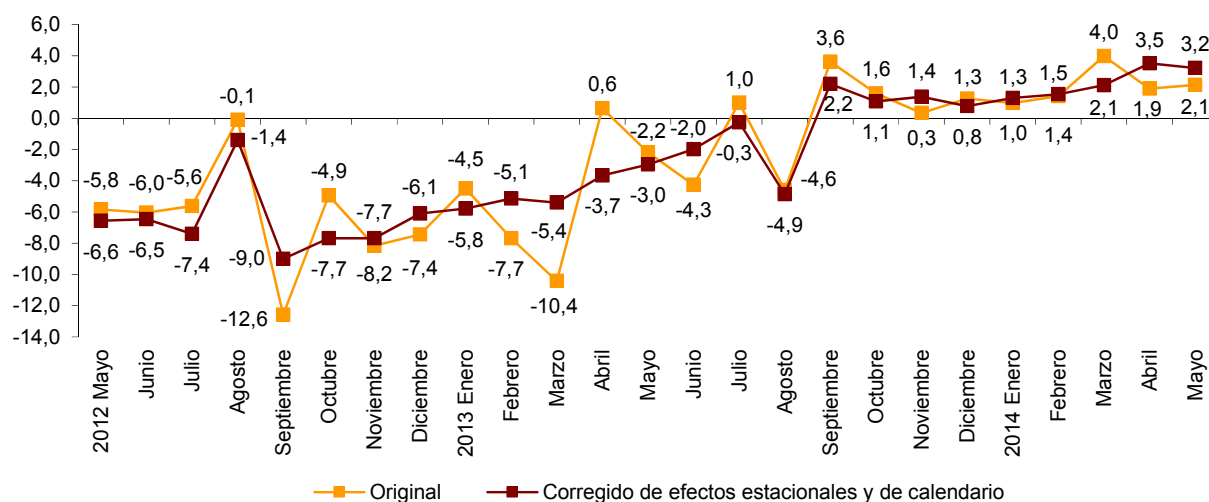

Si se eliminan los efectos estacionales y de calendario, Comercio sube un 4,2% y Otros Servicios un 1,5% respecto al mismo mes del año anterior.

Por sectores, todos presentan tasas anuales positivas, excepto *Información y comunicaciones* (-2,4%) y *Actividades profesionales, científicas y técnicas* (-0,5%). *Venta y reparación de vehículos y motocicletas* es el que más sube (9,7%).

Tasas anuales de los índices de cifra de negocios del Sector Servicios de Mercado: General y por sectores

	Índice original	Índice corregido de efectos estacionales y de calendario
	Tasa anual (%)	Tasa anual (%)
ÍNDICE GENERAL	2,1	3,2
1. COMERCIO	2,9	4,2
1.1. Venta y reparación de vehículos y motocicletas	9,7	9,7
1.2. Comercio al por mayor e intermediarios del comercio	2,9	4,5
1.3. Comercio al por menor	1,2	0,9
2. OTROS SERVICIOS	0,8	1,5
2.1. Transporte y almacenamiento	3,5	4,3
2.2. Hostelería	4,5	3,9
2.3. Información y comunicaciones	-3,3	-2,4
2.4. Actividades profesionales, científicas y técnicas	-1,3	-0,5
2.5. Actividades administrativas y servicios auxiliares	-0,5	0,2

Resultados por comunidades autónomas. Tasas de variación anual de la cifra de negocios. Serie original.

Todas las comunidades autónomas aumentan su cifra de negocios del Sector Servicios de Mercado en mayo.

Canarias (4,3%), Comunitat Valenciana (4,0%) e Illes Balears (3,8%) son las que presentan los mayores incrementos.

Índices generales: nacional y por comunidades autónomas Tasa anual de la cifra de negocios

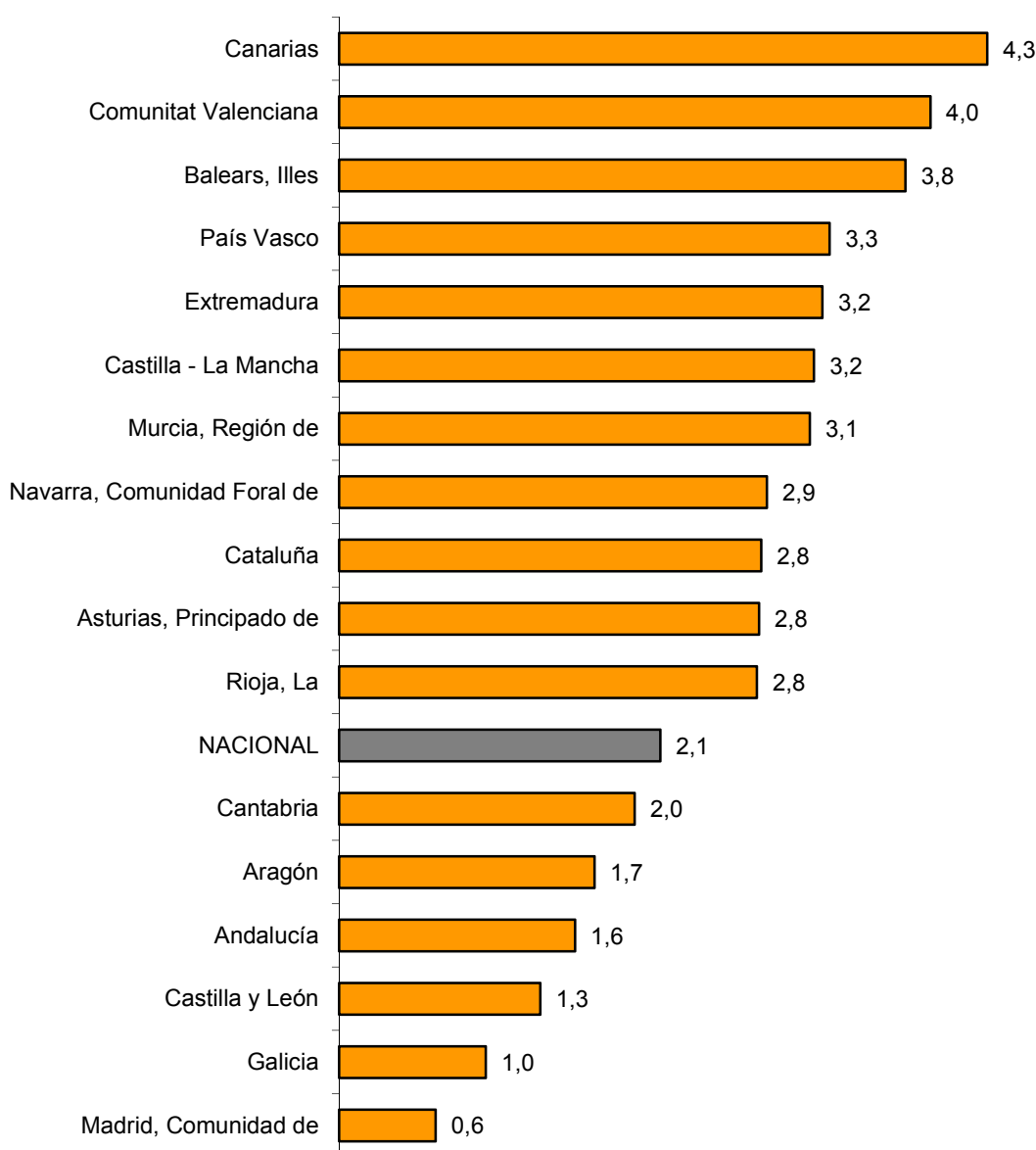

Evolución de la ocupación

El empleo en el Sector Servicios de Mercado aumenta un 1,0% en mayo respecto al mismo mes del año anterior. Esta tasa anual es dos décimas superior a la de abril.

La ocupación aumenta un 0,2% en tasa anual en el Comercio y un 1,6% en Otros servicios.

Índices de ocupación: General y por sectores

	Índice	Tasa (%)	
		Mensual	Anual
ÍNDICE GENERAL	96,3	1,0	1,0
1. COMERCIO	94,7	0,2	0,2
1.1. Venta y reparación de vehículos y motocicletas	86,8	0,2	-1,5
1.2. Comercio al por mayor e intermediarios del comercio	96,5	0,0	1,2
1.3. Comercio al por menor	95,0	0,3	-0,1
2. OTROS SERVICIOS	97,4	1,6	1,6
2.1. Transporte y almacenamiento	94,1	0,4	0,2
2.2. Hostelería	101,7	3,1	2,0
2.3. Información y comunicaciones	93,7	0,4	-0,1
2.4. Actividades profesionales, científicas y técnicas	94,1	0,2	-0,4
2.5. Actividades administrativas y servicios auxiliares	99,0	2,3	4,6

Resultados por comunidades autónomas. Tasas de variación anual de la ocupación

Todas las comunidades presentan tasas anuales positivas en el empleo, excepto Aragón y Castilla y León (ambas -0,4%) y Principado de Asturias (-0,3%).

Índices generales: nacional y por comunidades autónomas Tasa anual de ocupación

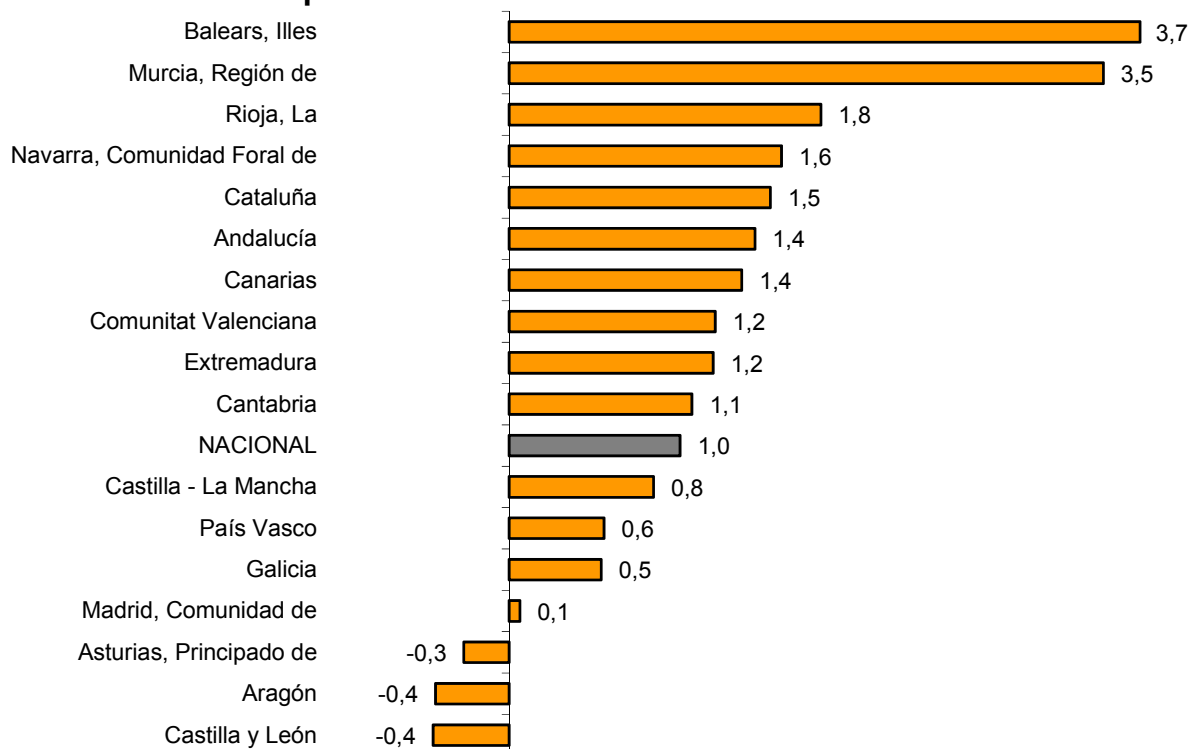

Indicadores de Actividad del Sector Servicios. Base 2010 Mayo 2014

Datos provisionales

1. Índices de cifra de negocios: General y por sectores. Corregidos de efectos estacionales y de calendario

	Índice	Tasa (%)		De la media de lo que va de año
		Mensual	Anual	
ÍNDICE GENERAL	93,1	0,2	3,2	2,3
1. COMERCIO	93,0	0,5	4,2	2,8
1.1. Venta y reparación de vehículos y motocicletas	78,5	-1,0	9,7	10,0
1.2. Comercio al por mayor e intermediarios del comercio	96,1	0,1	4,5	3,2
1.3. Comercio al por menor	92,7	1,0	0,9	0,4
2. OTROS SERVICIOS	93,7	-0,2	1,5	1,4
2.1. Transporte y almacenamiento	102,6	0,3	4,3	3,6
2.2. Hostelería	97,0	0,4	3,9	3,4
2.3. Información y comunicaciones	87,4	-0,9	-2,4	-1,4
2.4. Actividades profesionales, científicas y técnicas	88,3	-1,2	-0,5	-0,4
2.5. Actividades administrativas y servicios auxiliares	91,4	-0,6	0,2	1,1

2. Índices de cifra de negocios: General y por sectores. Corregidos de efectos de calendario

	Índice	Tasa (%)	
		Anual	De la media de lo que va de año
ÍNDICE GENERAL	95,4	3,5	2,4
1. COMERCIO	95,1	4,5	2,9
1.1. Venta y reparación de vehículos y motocicletas	81,9	9,4	9,8
1.2. Comercio al por mayor e intermediarios del comercio	98,4	4,8	3,2
1.3. Comercio al por menor	91,8	1,0	0,4
2. OTROS SERVICIOS	95,6	1,5	1,4
2.1. Transporte y almacenamiento	107,2	4,8	3,9
2.2. Hostelería	101,0	4,1	3,2
2.3. Información y comunicaciones	88,7	-2,4	-1,2
2.4. Actividades profesionales, científicas y técnicas	88,5	-0,6	-0,6
2.5. Actividades administrativas y servicios auxiliares	92,1	0,1	0,9

3. Índices de cifra de negocios: General y por actividades. Series originales

	Índice	Tasa (%)	
		Anual	De la media de lo que va de año
ÍNDICE GENERAL	94,7	2,1	2,1
1. COMERCIO	94,3	2,9	2,6
1.1. VENTA Y REPARACIÓN DE VEHÍCULOS Y MOTOCICLETAS	82,7	9,7	9,8
Venta de vehículos, motocicletas y repuestos	82,5	12,3	12,4
Mantenimiento y reparación de vehículos	83,8	-2,7	-2,3
1.2. COMERCIO AL POR MAYOR E INTERMEDIARIOS DEL COMERCIO	97,3	2,9	2,8
Intermediarios del comercio	96,6	1,4	2,4
Materias primas agrarias y de animales vivos	111,0	0,8	2,1
Productos alimenticios, bebidas y tabaco	97,6	0,3	1,3
Artículos de uso doméstico	98,2	4,3	4,6
Equipos para las tecnologías de la información y las comunicaciones	71,7	1,6	1,8
Otra maquinaria, equipos y suministros	89,8	2,0	1,5
Otro comercio al por mayor especializado	103,9	5,2	3,3
No especializado	100,0	3,9	3,0
1.3. COMERCIO AL POR MENOR	92,3	1,2	0,4
2. OTROS SERVICIOS	95,2	0,8	1,2
2.1. TRANSPORTE Y ALMACENAMIENTO	106,5	3,5	3,6
Transporte terrestre	102,0	1,6	2,7
- Transporte por ferrocarril	109,3	3,8	6,8
- Transporte por taxi	104,2	1,5	2,4
- Otro transporte terrestre de pasajeros	105,8	0,2	0,2
- Transporte de mercancías por carretera y servicios de mudanza	100,4	1,7	2,8
Transporte marítimo y por vías navegables interiores	77,2	3,6	-0,3
Transporte aéreo	106,8	5,3	6,1
Almacenamiento y actividades anexas al transporte	116,2	5,7	4,8
Actividades postales y de correos	89,7	-1,6	-1,8
2.2. HOSTELERÍA	101,3	4,5	3,3
Servicios de alojamiento	111,9	4,6	5,6
Servicios de comidas y bebidas	97,9	4,5	2,4
2.3. INFORMACIÓN Y COMUNICACIONES	88,2	-3,3	-1,4
Edición	83,7	-0,1	-1,3
Actividades cinematográficas, de programas de televisión y edición musical	96,6	9,3	6,2
Programación y emisión de radio y televisión	98,2	0,8	3,0
Telecomunicaciones	73,9	-10,8	-6,6
Programación, consultoría y otras actividades relacionadas con la informática	111,2	2,5	3,2
Servicios de información	92,5	-2,1	0,6
2.4. ACTIVIDADES PROFESIONALES, CIENTÍFICAS Y TÉCNICAS	88,0	-1,3	-0,8
Actividades jurídicas, de contabilidad y de consultoría de gestión empresarial	93,3	2,0	0,7
Servicios técnicos de arquitectura e ingeniería; ensayos y análisis técnicos	82,0	-6,6	-2,0
Publicidad y estudios de mercado	89,4	-0,1	-1,7
Otras actividades profesionales, científicas y técnicas	84,7	3,9	-0,8
2.5. ACTIVIDADES ADMINISTRATIVAS Y SERVICIOS AUXILIARES	91,8	-0,5	0,8
Actividades relacionadas con el empleo	112,9	19,2	14,6
Agencias de viaje y operadores turísticos	88,3	-3,5	2,0
Actividades de seguridad e investigación	99,1	4,1	1,2
Actividades de limpieza	94,6	-0,9	-0,8
Actividades administrativas de oficina	78,5	-4,6	-4,5

4. Índices de ocupación: General y por actividades

	Índice	Tasa (%)		
		Mensual	Anual	De la media de lo que va de año
ÍNDICE GENERAL	96,3	1,0	1,0	0,1
1. COMERCIO	94,7	0,2	0,2	-0,6
1.1. VENTA Y REPARACIÓN DE VEHÍCULOS Y MOTOCICLETAS	86,8	0,2	-1,5	-2,2
Venta de vehículos, motocicletas y repuestos	83,8	0,3	-1,7	-2,7
Mantenimiento y reparación de vehículos	90,3	0,1	-1,4	-1,7
1.2. COMERCIO AL POR MAYOR E INTERMEDIARIOS DEL COMERCIO	96,5	0,0	1,2	-0,2
Intermediarios del comercio	97,3	-0,5	-0,1	0,0
Materias primas agrarias y de animales vivos	100,1	-1,4	2,6	2,0
Productos alimenticios, bebidas y tabaco	103,2	-0,5	3,5	1,0
Artículos de uso doméstico	93,1	0,4	-1,3	-2,1
Equipos para las tecnologías de la información y las comunicaciones	95,8	-0,4	1,0	0,2
Otra maquinaria, equipos y suministros	93,0	0,3	1,2	0,5
Otro comercio al por mayor especializado	91,0	0,8	0,5	-1,1
No especializado	89,8	-0,2	-2,9	-3,4
1.3. COMERCIO AL POR MENOR	95,0	0,3	-0,1	-0,6
2. OTROS SERVICIOS	97,4	1,6	1,6	0,7
2.1. TRANSPORTE Y ALMACENAMIENTO	94,1	0,4	0,2	-0,2
Transporte terrestre	95,2	0,4	0,7	0,5
- Transporte por ferrocarril	97,7	-0,3	-1,2	-0,8
- Transporte por taxi	96,3	1,0	-2,5	-1,9
- Otro transporte terrestre de pasajeros	97,8	1,4	-1,2	-2,1
- Transporte de mercancías por carretera y servicios de mudanza	94,0	0,1	2,0	1,7
Transporte marítimo y por vías navegables interiores	89,5	5,7	-1,4	-1,0
Transporte aéreo	91,4	2,3	-1,1	-5,0
Almacenamiento y actividades anexas al transporte	96,0	0,2	0,0	-0,6
Actividades postales y de correos	85,1	0,2	-2,2	-2,0
2.2. HOSTELERÍA	101,7	3,1	2,0	1,2
Servicios de alojamiento	104,5	9,5	3,7	2,6
Servicios de comidas y bebidas	101,2	1,4	1,6	0,9
2.3. INFORMACIÓN Y COMUNICACIONES	93,7	0,4	-0,1	-1,0
Edición	81,9	0,6	-2,0	-3,2
Actividades cinematográficas, de programas de televisión y edición musical	74,3	-0,6	-5,0	-6,7
Programación y emisión de radio y televisión	86,4	1,3	-2,9	-3,0
Telecomunicaciones	87,3	0,1	-1,0	-2,7
Programación, consultoría y otras actividades relacionadas con la informática	103,1	0,4	1,5	0,8
Servicios de información	95,9	0,0	-0,2	-1,6
2.4. ACTIVIDADES PROFESIONALES, CIENTÍFICAS Y TÉCNICAS	94,1	0,2	-0,4	-0,5
Actividades jurídicas, de contabilidad y de consultoría de gestión empresarial	98,1	0,2	0,3	0,0
Servicios técnicos de arquitectura e ingeniería; ensayos y análisis técnicos	88,5	-0,2	-1,3	-1,4
Publicidad y estudios de mercado	89,9	1,6	-2,6	-3,0
Otras actividades profesionales, científicas y técnicas	96,7	0,1	1,2	1,8
2.5. ACTIVIDADES ADMINISTRATIVAS Y SERVICIOS AUXILIARES	99,0	2,3	4,6	2,7
Actividades relacionadas con el empleo	119,1	7,1	24,6	18,5
Agencias de viaje y operadores turísticos	90,4	1,7	1,5	1,0
Actividades de seguridad e investigación	92,7	0,6	0,3	-0,3
Actividades de limpieza	94,3	1,0	-0,2	-1,0
Actividades administrativas de oficina	99,6	2,1	3,1	1,5

5. Índices de cifra de negocios: nacional y por comunidades autónomas

	Índice	Tasa (%)	
		Anual	De la media de lo que va de año
NACIONAL	94,7	2,1	2,1
Andalucía	94,0	1,6	2,3
Aragón	96,5	1,7	1,8
Asturias, Principado de	90,1	2,8	2,0
Balears, Illes	108,9	3,8	4,5
Canarias	93,3	4,3	4,5
Cantabria	89,0	2,0	-0,4
Castilla y León	96,8	1,3	0,6
Castilla-La Mancha	90,7	3,2	1,3
Cataluña	96,6	2,8	2,5
Comunitat Valenciana	98,3	4,0	2,5
Extremadura	87,2	3,2	1,5
Galicia	93,1	1,0	1,9
Madrid, Comunidad de	91,9	0,6	1,0
Murcia, Región de	103,0	3,1	3,7
Navarra, Comunidad Foral de	92,8	2,9	3,3
País Vasco	93,5	3,3	3,8
Rioja, La	98,5	2,8	3,2

6. Índices de ocupación: nacional y por comunidades autónomas

	Índice	Tasa (%)		
		Mensual	Anual	De la media de lo que va de año
NACIONAL	96,3	1,0	1,0	0,1
Andalucía	96,8	0,7	1,4	0,3
Aragón	92,9	0,9	-0,4	-1,2
Asturias, Principado de	91,5	0,6	-0,3	-1,4
Balears, Illes	112,0	13,5	3,7	1,7
Canarias	96,8	-0,2	1,4	1,0
Cantabria	95,2	0,2	1,1	0,3
Castilla y León	93,7	0,3	-0,4	-1,1
Castilla-La Mancha	95,1	0,8	0,8	0,5
Cataluña	97,6	0,9	1,5	0,8
Comunitat Valenciana	96,1	0,8	1,2	0,1
Extremadura	95,2	0,1	1,2	0,4
Galicia	93,9	0,5	0,5	-0,5
Madrid, Comunidad de	94,3	0,5	0,1	-0,4
Murcia, Región de	100,9	1,6	3,5	1,7
Navarra, Comunidad Foral de	97,2	1,8	1,6	0,8
País Vasco	97,8	0,9	0,6	-0,1
Rioja, La	97,5	0,6	1,8	0,8

Más información en **INEbase** – www.ine.es Todas las notas de prensa en: www.ine.es/prensa/prensa.htm

Gabinete de prensa: Teléfonos: 91 583 93 63 / 94 08 – Fax: 91 583 90 87 – gprensa@ine.es

Área de información: Teléfono: 91 583 91 00 – Fax: 91 583 91 58 – www.ine.es/infoine