

15 de julio de 2016

Indicadores de Actividad del Sector Servicios (IASS). Base 2010
 Mayo 2016. *Datos Provisionales*

La variación mensual de la cifra de negocios¹ del Sector Servicios de Mercado es del -0,1% si se eliminan los efectos estacionales y de calendario

La tasa anual se sitúa en el 2,8% en la serie corregida de efectos estacionales y de calendario, y en el 4,3% en la serie original

Evolución mensual de la cifra de negocios del Sector Servicios de Mercado

La variación mensual del índice general de la cifra de negocios del Sector Servicios de Mercado entre los meses de mayo y abril, eliminando los efectos estacionales y de calendario, es del -0,1%. Esta tasa es una décima superior a la de abril.

Índice general de cifra de negocios del Sector Servicios de Mercado
 Corregido de efectos estacionales y de calendario. Tasa mensual

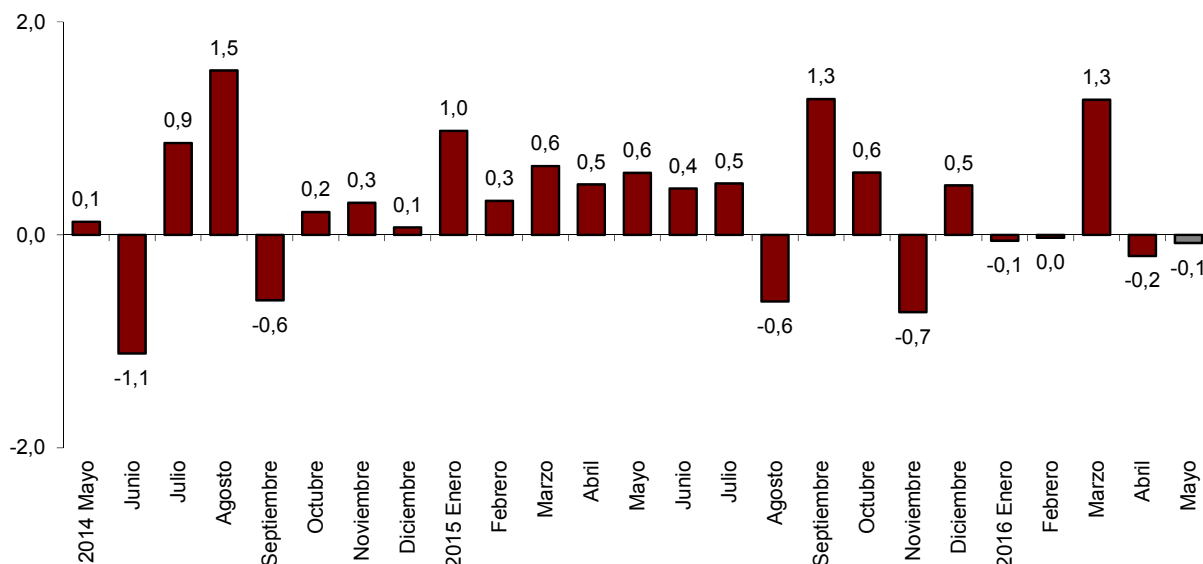

¹ Conforme se recoge en la metodología de este índice de valor, la información se presenta en términos corrientes (nominales), esto es, sin ajustar los efectos en las variaciones de precios en el mismo.

Si se eliminan los efectos estacionales y de calendario, Comercio se mantiene (0,0%) y Otros Servicios registra una tasa del -0,2%.

Por sectores, Actividades profesionales, científicas y técnicas (-1,4%) e Información y comunicaciones (-1,1%) presentan los mayores descensos. Venta y reparación de vehículos y motocicletas (2,8%) es el que registra el mayor incremento.

Índices de cifra de negocios: General y por sectores Corregidos de efectos estacionales y de calendario. Tasa mensual

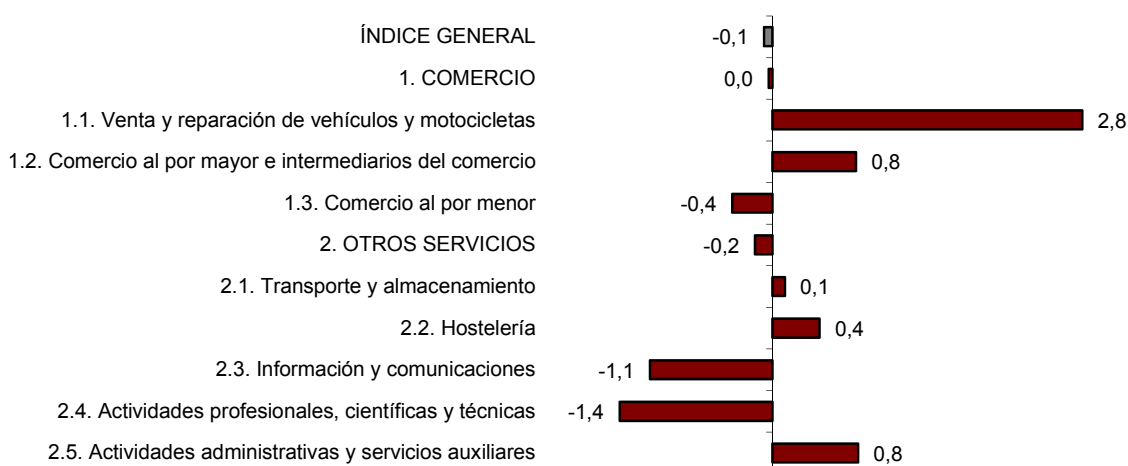

En un análisis más detallado se pueden observar las ramas de actividad que registran las tasas mensuales más altas y las que presentan los mayores descensos en el mes de mayo.

Ramas de actividad con las tasas mensuales más altas del índice de cifra de negocios corregido de efectos estacionales y de calendario

Ramas de actividad (División de la CNAE 2009)	Tasa mensual (%)
Venta y reparación de vehículos y motocicletas	2,8
Agencias de viaje y operadores turísticos	1,9
Transporte aéreo	1,3

Ramas de actividad con las tasas mensuales más bajas del índice de cifra de negocios corregido de efectos estacionales y de calendario

Ramas de actividad (División de la CNAE 2009)	Tasa mensual (%)
Publicidad y estudios de mercado	-4,7
Telecomunicaciones	-2,9
Actividades cinematográficas, de programas de televisión y edición musical	-1,3

Evolución anual de los índices de cifra de negocios del Sector Servicios de Mercado

El Índice general de la cifra de negocios del Sector Servicios de Mercado corregido de efectos estacionales y de calendario experimenta una variación del 2,8% en mayo respecto al mismo mes de 2015. Esta tasa es siete décimas inferior a la registrada en abril.

La serie original presenta una variación anual del 4,3%, lo que supone nueve décimas menos que la registrada en abril.

Índice general de cifra de negocios del Sector Servicios de Mercado

Tasa anual

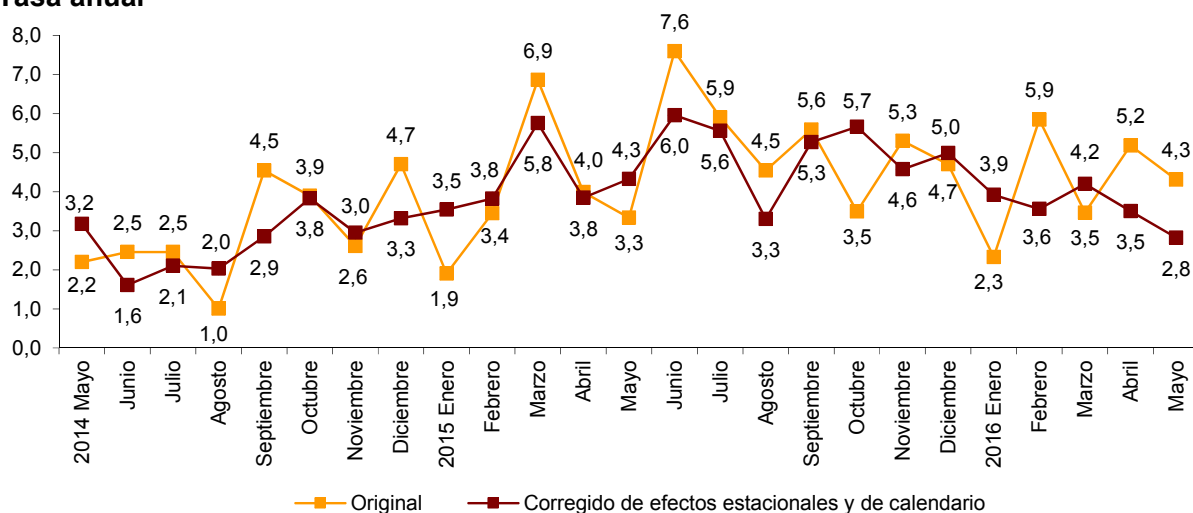

Si se eliminan los efectos estacionales y de calendario, *Comercio* sube un 2,4% respecto a mayo de 2015 y *Otros Servicios* un 3,5%.

Todos los sectores registran tasas anuales positivas, excepto *Comercio al por menor* (-0,2%). *Venta y reparación de vehículos y motocicletas* (14,4%) es el que más sube.

Tasas anuales de los índices de cifra de negocios del Sector Servicios de Mercado: General y por sectores

	Índice original	Índice corregido de efectos estacionales y de calendario
	Tasa anual (%)	Tasa anual (%)
ÍNDICE GENERAL	4,3	2,8
1. COMERCIO	4,3	2,4
1.1. Venta y reparación de vehículos y motocicletas	16,7	14,4
1.2. Comercio al por mayor e intermediarios del comercio	4,6	2,1
1.3. Comercio al por menor	-0,1	-0,2
2. OTROS SERVICIOS	4,3	3,5
2.1. Transporte y almacenamiento	2,3	0,7
2.2. Hostelería	5,2	5,8
2.3. Información y comunicaciones	3,6	2,6
2.4. Actividades profesionales, científicas y técnicas	5,0	4,3
2.5. Actividades administrativas y servicios auxiliares	7,8	6,8

Resultados por comunidades autónomas. Tasas de variación anual de la cifra de negocios. Serie original

Todas las comunidades autónomas aumentan su cifra de negocios del Sector Servicios de Mercado en mayo respecto al mismo mes del año anterior, excepto Principado de Asturias que la mantiene (0,0%).

Galicia (10,8%) e Illes Balears (10,6%) son las que más suben. Por su parte, Castilla y León (1,1%) y Extremadura (2,4%) registran los menores aumentos.

Índices generales: nacional y por comunidades autónomas Tasa anual de la cifra de negocios

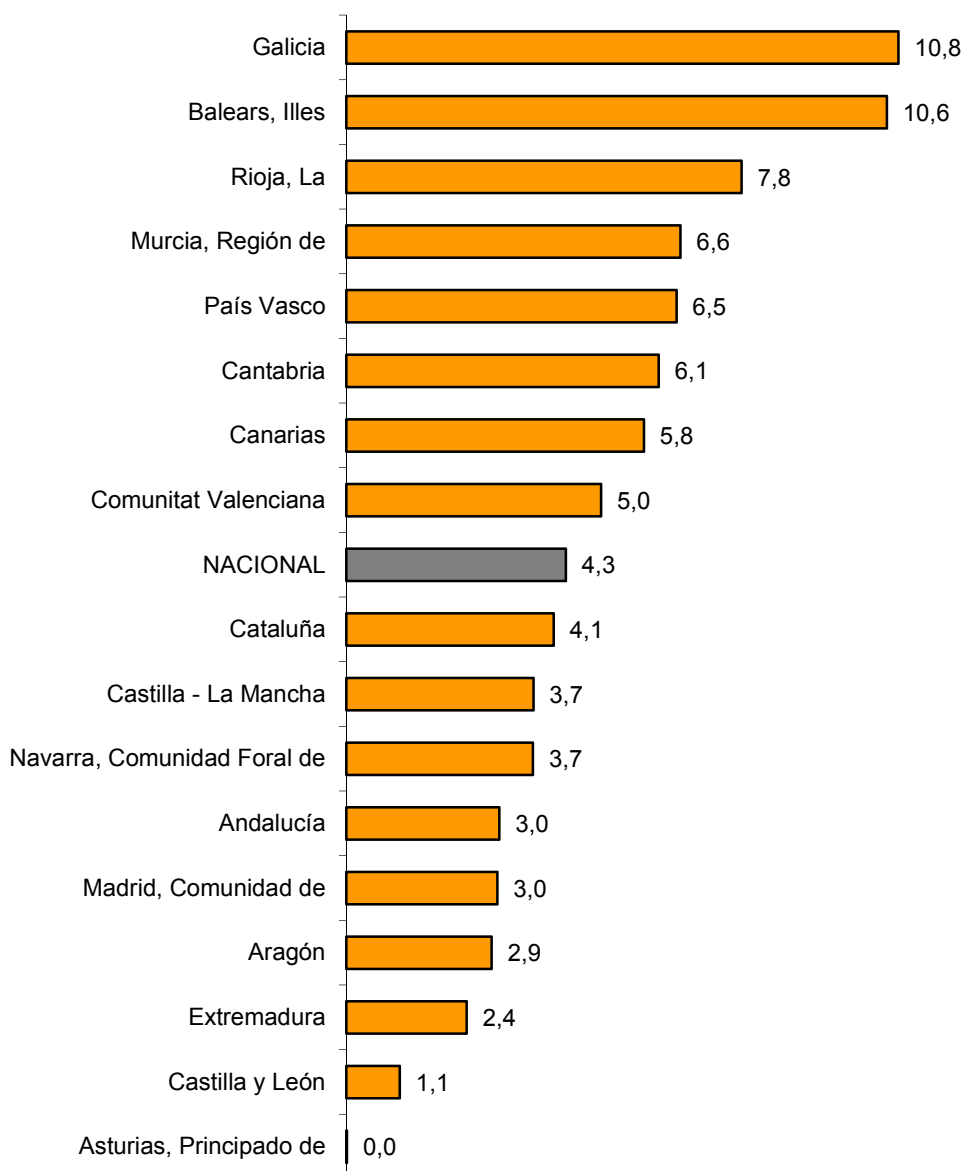

Evolución de la ocupación

El empleo en el Sector Servicios de Mercado aumenta un 2,3% en mayo respecto al mismo mes del año anterior. Esta tasa es tres décimas superior a la registrada en abril.

La ocupación aumenta un 2,0% en tasa anual en el *Comercio* y un 2,4% en *Otros servicios*.

Índices de ocupación: General y por sectores

	Índice	Tasa (%)	
		Mensual	Anual
ÍNDICE GENERAL	100,7	1,4	2,3
1. COMERCIO	98,0	0,3	2,0
1.1. Venta y reparación de vehículos y motocicletas	90,5	0,4	2,2
1.2. Comercio al por mayor e intermediarios del comercio	101,1	0,3	2,6
1.3. Comercio al por menor	97,5	0,3	1,5
2. OTROS SERVICIOS	102,5	2,1	2,4
2.1. Transporte y almacenamiento	97,8	0,8	1,6
2.2. Hostelería	106,5	4,6	3,0
2.3. Información y comunicaciones	97,1	0,3	1,3
2.4. Actividades profesionales, científicas y técnicas	98,1	0,7	1,8
2.5. Actividades administrativas y servicios auxiliares	107,6	1,8	3,5

Resultados por comunidades autónomas. Tasas de variación anual de la ocupación

Todas las comunidades presentan tasas anuales positivas en el empleo. Illes Balears (3,8%) registra el mayor incremento.

Índices generales: nacional y por comunidades autónomas Tasa anual de ocupación

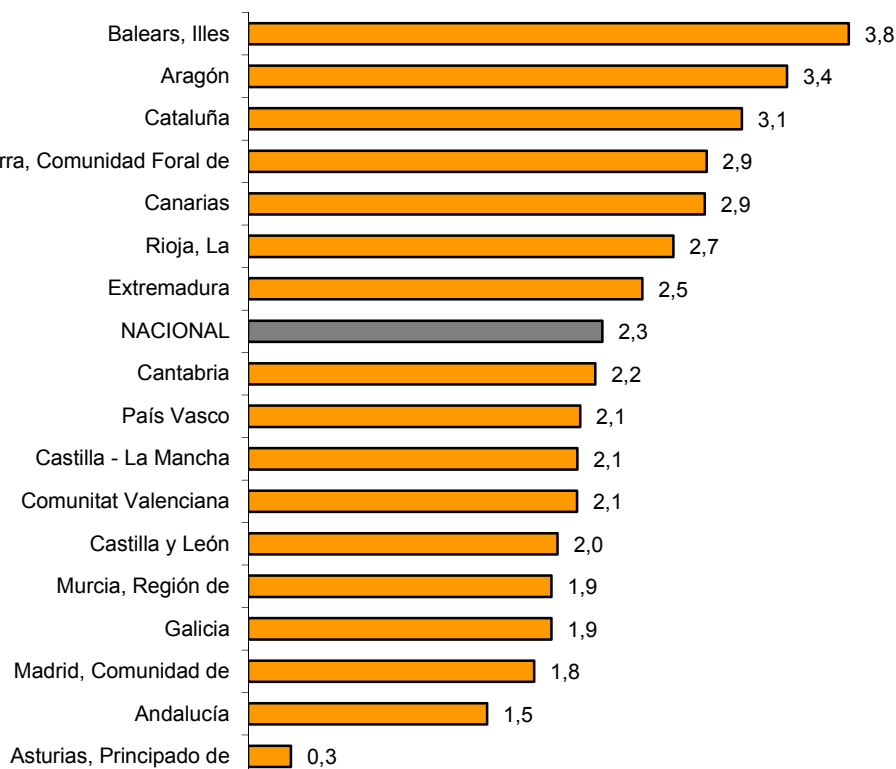

Indicadores de Actividad del Sector Servicios. Base 2010 Mayo 2016

Datos provisionales

1. Índices de cifra de negocios: General y por sectores. Corregidos de efectos estacionales y de calendario

	Índice	Tasa (%)		De la media de lo que va de año
		Mensual	Anual	
ÍNDICE GENERAL	100,2	-0,1	2,8	3,6
1. COMERCIO	99,5	0,0	2,4	3,0
1.1. Venta y reparación de vehículos y motocicletas	106,9	2,8	14,4	12,1
1.2. Comercio al por mayor e intermediarios del comercio	101,5	0,8	2,1	2,3
1.3. Comercio al por menor	94,2	-0,4	-0,2	1,1
2. OTROS SERVICIOS	101,4	-0,2	3,5	4,8
2.1. Transporte y almacenamiento	107,8	0,1	0,7	1,4
2.2. Hostelería	107,9	0,4	5,8	6,8
2.3. Información y comunicaciones	93,5	-1,1	2,6	4,7
2.4. Actividades profesionales, científicas y técnicas	96,6	-1,4	4,3	7,3
2.5. Actividades administrativas y servicios auxiliares	105,0	0,8	6,8	6,9

2. Índices de cifra de negocios: General y por sectores. Corregidos de efectos de calendario

	Índice	Tasa (%)	
		Anual	De la media de lo que va de año
ÍNDICE GENERAL	102,1	2,7	3,5
1. COMERCIO	101,3	2,3	2,9
1.1. Venta y reparación de vehículos y motocicletas	111,8	14,9	11,9
1.2. Comercio al por mayor e intermediarios del comercio	104,3	2,1	2,2
1.3. Comercio al por menor	93,1	-0,7	1,0
2. OTROS SERVICIOS	103,5	3,4	4,7
2.1. Transporte y almacenamiento	112,3	0,7	1,3
2.2. Hostelería	112,1	5,8	6,7
2.3. Información y comunicaciones	94,3	2,5	4,7
2.4. Actividades profesionales, científicas y técnicas	96,5	4,0	7,5
2.5. Actividades administrativas y servicios auxiliares	105,9	7,0	6,8

3. Índices de cifra de negocios: General y por actividades.

Series originales

	Índice	Tasa (%)	
		Anual	De la media de lo que va de año
ÍNDICE GENERAL	102,1	4,3	4,2
1. COMERCIO	101,2	4,3	3,7
1.1. VENTA Y REPARACIÓN DE VEHÍCULOS Y MOTOCICLETAS	111,1	16,7	13,5
Venta de vehículos, motocicletas y repuestos	114,7	18,5	14,7
Mantenimiento y reparación de vehículos	90,2	5,0	5,6
1.2. COMERCIO AL POR MAYOR E INTERMEDIARIOS DEL COMERCIO	104,1	4,6	3,0
Intermediarios del comercio	108,4	7,2	5,8
Materias primas agrarias y de animales vivos	113,0	0,8	1,0
Productos alimenticios, bebidas y tabaco	108,6	6,9	5,4
Artículos de uso doméstico	111,3	12,8	8,6
Equipos para las tecnologías de la información y las comunicaciones	78,9	0,6	2,0
Otra maquinaria, equipos y suministros	104,4	9,9	9,8
Otro comercio al por mayor especializado	99,4	-4,6	-5,8
No especializado	116,3	5,5	8,4
1.3. COMERCIO AL POR MENOR	92,7	-0,1	1,7
2. OTROS SERVICIOS	103,5	4,3	5,3
2.1. TRANSPORTE Y ALMACENAMIENTO	112,3	2,3	2,0
Transporte terrestre	106,6	2,4	1,9
- Transporte por ferrocarril	118,7	3,5	1,6
- Transporte por taxi	111,0	3,4	2,8
- Otro transporte terrestre de pasajeros	111,6	4,3	4,1
- Transporte de mercancías por carretera y servicios de mudanza	104,2	1,8	1,4
Transporte marítimo y por vías navegables interiores	79,7	5,4	3,0
Transporte aéreo	114,1	2,3	3,5
Almacenamiento y actividades anexas al transporte	123,1	2,0	1,5
Actividades postales y de correos	98,6	3,8	4,0
2.2. HOSTELERÍA	112,2	5,2	7,0
Servicios de alojamiento	128,6	7,6	9,3
Servicios de comidas y bebidas	106,5	4,1	6,2
2.3. INFORMACIÓN Y COMUNICACIONES	94,4	3,6	5,3
Edición	89,7	3,0	5,1
Actividades cinematográficas, de programas de televisión y edición musical	95,7	-1,1	2,6
Programación y emisión de radio y televisión	111,3	1,5	4,2
Telecomunicaciones	75,9	1,4	3,9
Programación, consultoría y otras actividades relacionadas con la informática	124,9	7,8	7,7
Servicios de información	105,4	2,1	5,2
2.4. ACTIVIDADES PROFESIONALES, CIENTÍFICAS Y TÉCNICAS	96,5	5,0	7,7
Actividades jurídicas, de contabilidad y de consultoría de gestión empresarial	105,8	6,9	8,4
Servicios técnicos de arquitectura e ingeniería; ensayos y análisis técnicos	88,3	3,8	6,7
Publicidad y estudios de mercado	94,7	3,5	8,7
Otras actividades profesionales, científicas y técnicas	94,4	5,0	4,6
2.5. ACTIVIDADES ADMINISTRATIVAS Y SERVICIOS AUXILIARES	105,9	7,8	7,5
Actividades relacionadas con el empleo	148,6	14,0	13,4
Agencias de viaje y operadores turísticos	105,9	11,4	8,9
Actividades de seguridad e investigación	105,1	5,7	5,5
Actividades de limpieza	98,9	1,1	2,3
Actividades administrativas de oficina	91,2	5,7	9,1

4. Índices de ocupación: General y por actividades

	Índice	Tasa (%)		
		Mensual	Anual	De la media de lo que va de año
ÍNDICE GENERAL	100,7	1,4	2,3	2,3
1. COMERCIO	98,0	0,3	2,0	2,1
1.1. VENTA Y REPARACIÓN DE VEHÍCULOS Y MOTOCICLETAS	90,5	0,4	2,2	2,2
Venta de vehículos, motocicletas y repuestos	89,8	1,0	4,2	3,9
Mantenimiento y reparación de vehículos	91,4	-0,2	0,2	0,4
1.2. COMERCIO AL POR MAYOR E INTERMEDIARIOS DEL COMERCIO	101,1	0,3	2,6	3,0
Intermediarios del comercio	100,3	0,0	2,3	2,2
Materias primas agrarias y de animales vivos	104,4	-0,5	1,1	2,3
Productos alimenticios, bebidas y tabaco	110,0	0,7	3,4	4,0
Artículos de uso doméstico	95,7	0,2	1,3	1,4
Equipos para las tecnologías de la información y las comunicaciones	101,4	-0,5	4,1	3,3
Otra maquinaria, equipos y suministros	98,7	0,3	4,5	4,5
Otro comercio al por mayor especializado	94,3	0,1	1,6	2,2
No especializado	94,8	-1,2	3,7	2,3
1.3. COMERCIO AL POR MENOR	97,5	0,3	1,5	1,6
2. OTROS SERVICIOS	102,5	2,1	2,4	2,5
2.1. TRANSPORTE Y ALMACENAMIENTO	97,8	0,8	1,6	1,8
Transporte terrestre	99,4	0,7	1,3	1,8
- Transporte por ferrocarril	94,8	0,1	-0,7	-0,2
- Transporte por taxi	97,5	1,4	0,3	0,5
- Otro transporte terrestre de pasajeros	100,7	1,2	1,2	1,1
- Transporte de mercancías por carretera y servicios de mudanza	99,4	0,5	1,6	2,2
Transporte marítimo y por vías navegables interiores	93,3	8,0	2,5	0,9
Transporte aéreo	90,5	2,6	0,4	0,0
Almacenamiento y actividades anexas al transporte	101,2	0,8	3,0	2,8
Actividades postales y de correos	83,9	-0,1	0,1	-0,1
2.2. HOSTELERÍA	106,5	4,6	3,0	2,8
Servicios de alojamiento	109,1	10,6	3,6	3,8
Servicios de comidas y bebidas	106,0	3,0	2,8	2,6
2.3. INFORMACIÓN Y COMUNICACIONES	97,1	0,3	1,3	1,9
Edición	83,5	0,1	1,6	1,3
Actividades cinematográficas, de programas de televisión y edición musical	79,9	1,9	4,0	3,4
Programación y emisión de radio y televisión	89,4	0,1	0,6	0,3
Telecomunicaciones	81,6	-1,0	-5,4	-2,6
Programación, consultoría y otras actividades relacionadas con la informática	109,6	0,5	2,5	3,2
Servicios de información	97,5	0,7	3,2	1,8
2.4. ACTIVIDADES PROFESIONALES, CIENTÍFICAS Y TÉCNICAS	98,1	0,7	1,8	1,5
Actividades jurídicas, de contabilidad y de consultoría de gestión empresarial	101,2	0,5	1,8	1,2
Servicios técnicos de arquitectura e ingeniería; ensayos y análisis técnicos	93,1	0,7	2,1	1,9
Publicidad y estudios de mercado	96,5	1,5	1,8	1,7
Otras actividades profesionales, científicas y técnicas	100,5	1,6	0,9	1,5
2.5. ACTIVIDADES ADMINISTRATIVAS Y SERVICIOS AUXILIARES	107,6	1,8	3,5	3,7
Actividades relacionadas con el empleo	148,7	6,1	7,8	8,8
Agencias de viaje y operadores turísticos	94,0	0,4	1,0	1,2
Actividades de seguridad e investigación	97,0	-0,4	1,6	2,2
Actividades de limpieza	97,2	1,1	1,9	2,1
Actividades administrativas de oficina	108,4	0,3	3,9	3,3

5. Índices de cifra de negocios: nacional y por comunidades autónomas

	Índice	Tasa (%)	
		Anual	De la media de lo que va de año
NACIONAL	102,1	4,3	4,2
Andalucía	99,7	3,0	3,4
Aragón	100,8	2,9	2,4
Asturias, Principado de	90,5	0,0	1,1
Baleares, Illes	128,9	10,6	8,8
Canarias	99,5	5,8	4,9
Cantabria	96,6	6,1	5,1
Castilla y León	97,9	1,1	1,1
Castilla-La Mancha	95,2	3,7	2,3
Cataluña	104,1	4,1	3,6
Comunitat Valenciana	108,0	5,0	5,3
Extremadura	93,5	2,4	3,3
Galicia	107,7	10,8	9,4
Madrid, Comunidad de	98,3	3,0	3,9
Murcia, Región de	112,4	6,6	5,7
Navarra, Comunidad Foral de	97,8	3,7	3,6
País Vasco	104,2	6,5	5,2
Rioja, La	110,9	7,8	5,9

6. Índices de ocupación: nacional y por comunidades autónomas

	Índice	Tasa (%)		
		Mensual	Anual	De la media de lo que va de año
NACIONAL	100,7	1,4	2,3	2,3
Andalucía	100,5	1,1	1,5	1,8
Aragón	97,6	0,7	3,4	3,3
Asturias, Principado de	93,3	1,0	0,3	0,8
Baleares, Illes	118,6	13,2	3,8	3,5
Canarias	102,0	0,5	2,9	3,1
Cantabria	99,2	1,1	2,2	2,0
Castilla y León	96,3	0,8	2,0	1,8
Castilla-La Mancha	99,1	1,2	2,1	1,9
Cataluña	104,0	1,2	3,1	3,3
Comunitat Valenciana	99,7	1,0	2,1	2,2
Extremadura	100,9	1,0	2,5	2,1
Galicia	96,8	0,9	1,9	1,9
Madrid, Comunidad de	97,9	1,0	1,8	1,7
Murcia, Región de	106,7	1,0	1,9	2,4
Navarra, Comunidad Foral de	103,0	1,2	2,9	3,3
País Vasco	102,4	0,9	2,1	2,1
Rioja, La	103,9	1,1	2,7	3,0

Más información en **INEbase** – www.ine.es Todas las notas de prensa en: www.ine.es/prensa/prensa.htm

Gabinete de prensa: Teléfonos: 91 583 93 63 / 94 08 – Fax: 91 583 90 87 - gprensa@ine.es

Área de información: Teléfono: 91 583 91 00 – Fax: 91 583 91 58 – www.ine.es/infoine