

18 de septiembre de 2014

Indicadores de Actividad del Sector Servicios (IASS). Base 2010
Julio 2014. *Datos Provisionales*

La variación mensual de la cifra de negocios del Sector Servicios de Mercado es del 0,1% si se eliminan los efectos estacionales y de calendario

La tasa anual se sitúa en el 1,3% en la serie corregida de efectos estacionales y de calendario, y en el 2,3% en la serie original

Evolución mensual de la cifra de negocios del Sector Servicios de Mercado

La variación mensual del índice general de la cifra de negocios del Sector Servicios de Mercado entre los meses de julio y junio de 2014, eliminando los efectos estacionales y de calendario, es del 0,1%. Esta tasa es cinco décimas superior a la de junio.

**Índice general de cifra de negocios del Sector Servicios de Mercado
Corregido de efectos estacionales y de calendario. Tasa mensual**

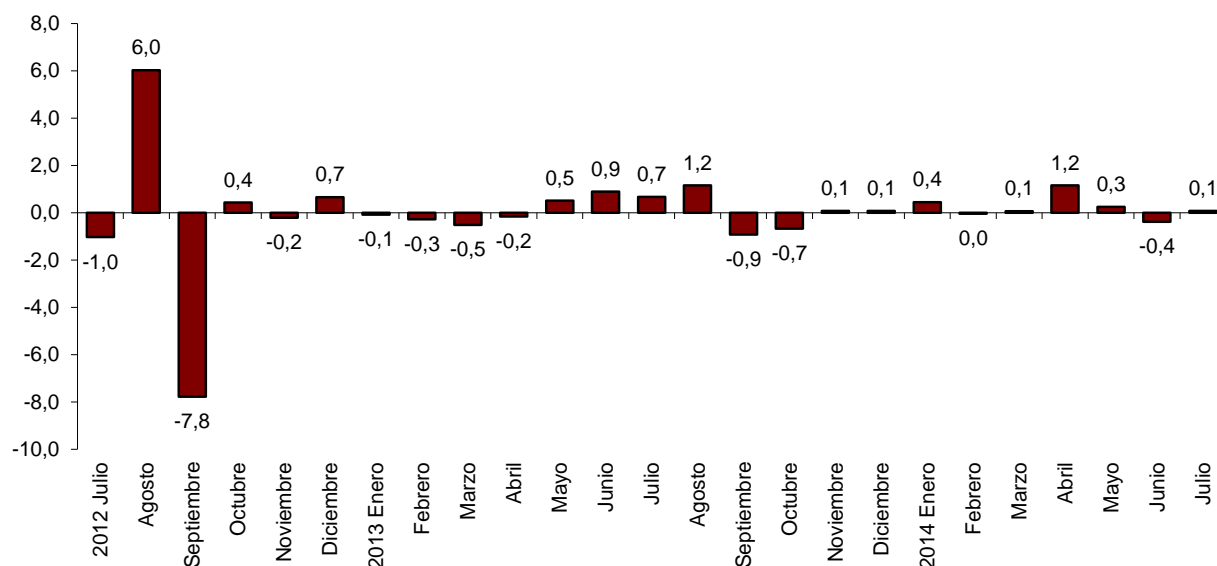

Si se eliminan los efectos estacionales y de calendario, Comercio registra una tasa mensual del 0,1% y Otros Servicios del 0,7%.

Todos los sectores presentan tasas mensuales positivas, excepto *Venta y reparación de vehículos y motocicletas* (-1,2%), *Comercio al por menor* (-0,6%) e *Información y comunicaciones* (-0,4%). Los que presentan los mayores incrementos son *Actividades administrativas y servicios auxiliares* (1,9%) y *Comercio al por mayor e intermediarios del comercio* (1,7%).

Índices de cifra de negocios: General y por sectores Corregidos de efectos estacionales y de calendario. Tasa mensual

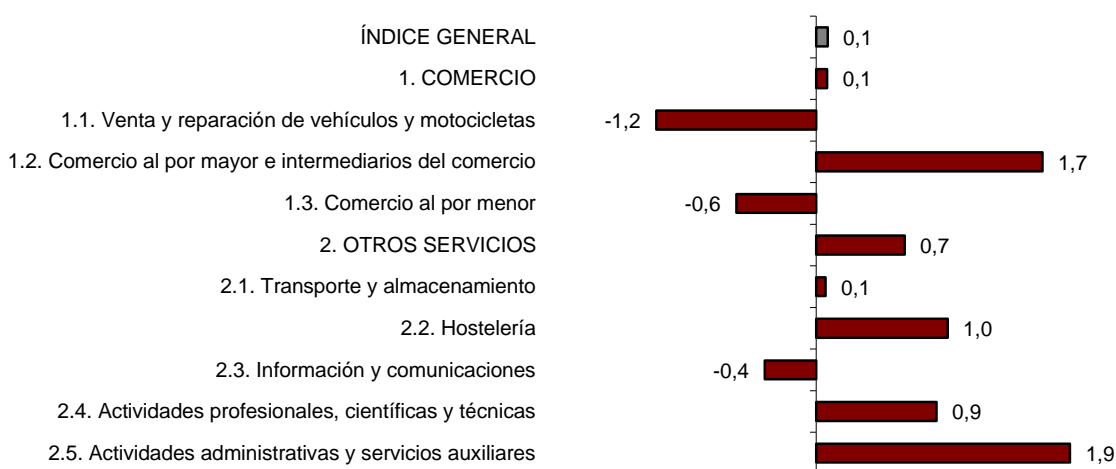

En un análisis más detallado se pueden observar las ramas de actividad que registran las tasas mensuales más altas y las que presentan los mayores descensos en el mes de julio.

Ramas de actividad con las tasas mensuales más altas del índice de cifra de negocios corregido de efectos estacionales y de calendario

Ramas de actividad (División de la CNAE 2009)	Tasa mensual (%)
Actividades administrativas de oficina	3,0
Programación y emisión de radio y televisión	2,3
Actividades relacionadas con el empleo	2,0

Ramas de actividad con las tasas mensuales más bajas del índice de cifra de negocios corregido de efectos estacionales y de calendario

Ramas de actividad (División de la CNAE 2009)	Tasa mensual (%)
Telecomunicaciones	-2,4
Actividades cinematográficas, de programas de televisión y edición musical	-1,2
Venta y reparación de vehículos y motocicletas	-1,2

Evolución anual de los índices de cifra de negocios del Sector Servicios de Mercado

El Índice general de la cifra de negocios del Sector Servicios de Mercado corregido de efectos estacionales y de calendario experimenta una variación del 1,3% en julio respecto al mismo mes del año anterior. Esta tasa es seis décimas inferior a la registrada en junio.

La serie original experimenta una variación anual del 2,3%, lo que supone una décima menos que la registrada en junio.

Índice general de cifra de negocios del Sector Servicios de Mercado Tasa anual

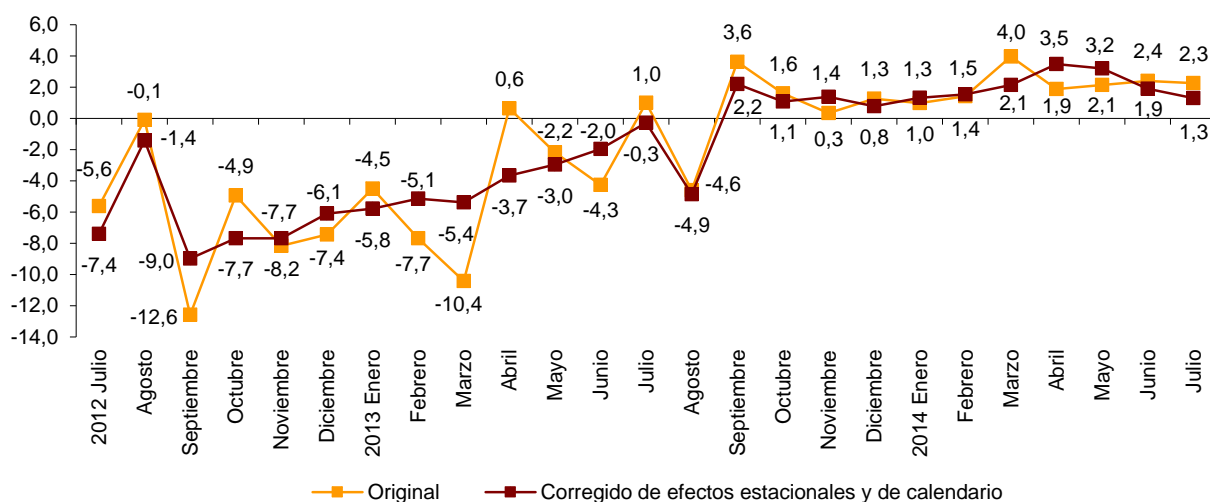

Si se eliminan los efectos estacionales y de calendario, Comercio sube un 1,4% y Otros Servicios un 1,6% respecto al mismo mes del año anterior.

Por sectores, todos presentan tasas anuales positivas, excepto *Actividades profesionales, científicas y técnicas* (-2,0%) y *Comercio al por menor* (-1,0%). *Venta y reparación de vehículos y motocicletas* es el que más sube (7,9%).

Tasas anuales de los índices de cifra de negocios del Sector Servicios de Mercado: General y por sectores

	Índice original	Índice corregido de efectos estacionales y de calendario
	Tasa anual (%)	Tasa anual (%)
ÍNDICE GENERAL	2,3	1,3
1. COMERCIO	2,5	1,4
1.1. Venta y reparación de vehículos y motocicletas	7,9	7,9
1.2. Comercio al por mayor e intermediarios del comercio	3,7	3,1
1.3. Comercio al por menor	-0,8	-1,0
2. OTROS SERVICIOS	1,8	1,6
2.1. Transporte y almacenamiento	3,7	3,5
2.2. Hostelería	3,8	4,2
2.3. Información y comunicaciones	0,0	0,1
2.4. Actividades profesionales, científicas y técnicas	-1,4	-2,0
2.5. Actividades administrativas y servicios auxiliares	2,2	2,1

Resultados por comunidades autónomas. Tasas de variación anual de la cifra de negocios. Serie original.

Todas las comunidades autónomas aumentan su cifra de negocios del Sector Servicios de Mercado en julio.

Canarias (4,6%), Comunidad Foral de Navarra (4,5%) y País Vasco (4,3%) presentan los mayores incrementos.

Índices generales: nacional y por comunidades autónomas Tasa anual de la cifra de negocios

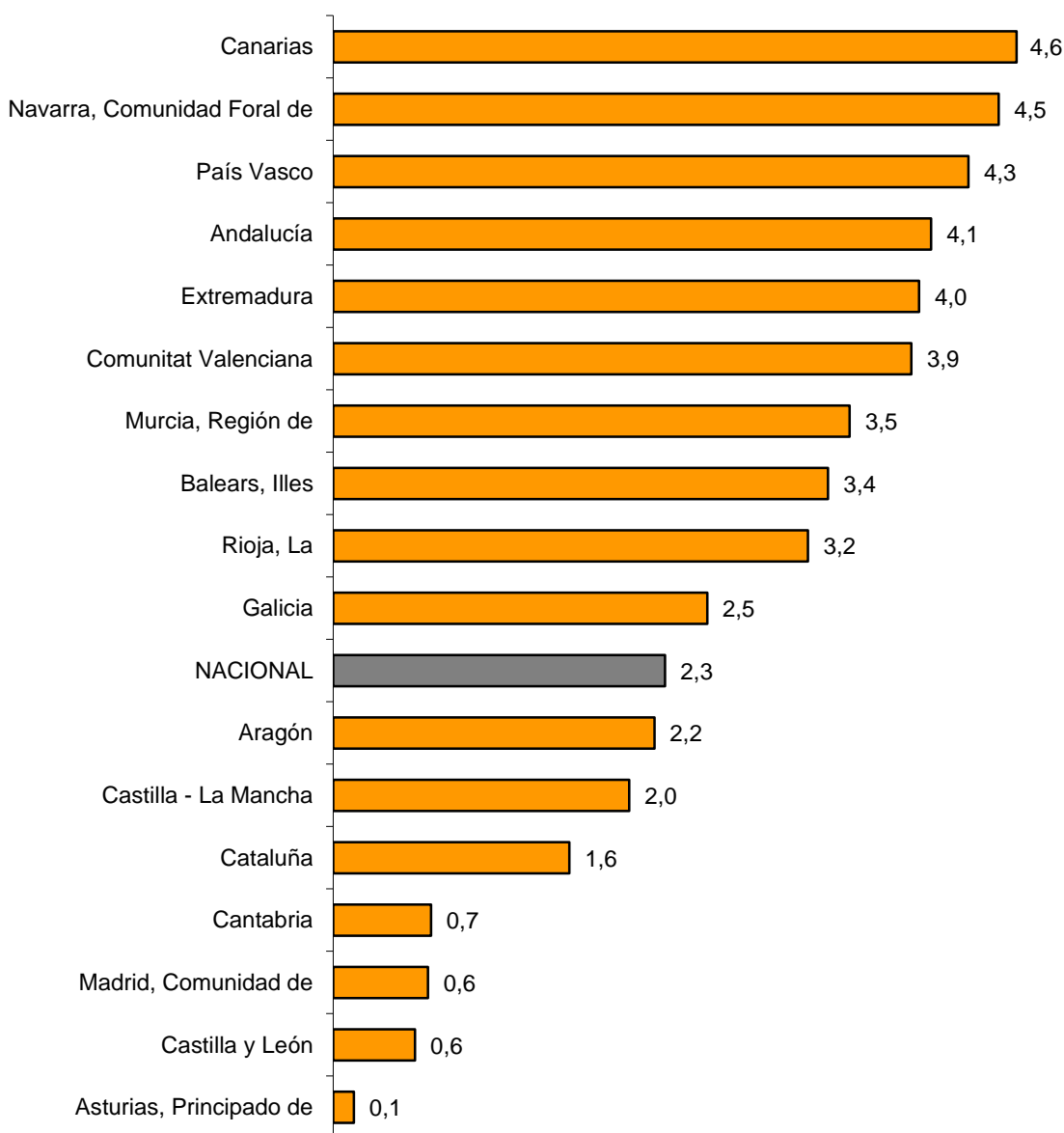

Evolución de la ocupación

El empleo en el Sector Servicios de Mercado aumenta un 1,8% en julio respecto al mismo mes del año anterior. Esta tasa anual es dos décimas superior a la de junio.

La ocupación aumenta un 0,8% en tasa anual en el Comercio y un 2,4% en Otros servicios.

Índices de ocupación: General y por sectores

	Índice	Tasa (%)	
		Mensual	Anual
ÍNDICE GENERAL	97,6	0,4	1,8
1. COMERCIO	95,8	0,4	0,8
1.1. Venta y reparación de vehículos y motocicletas	88,3	1,1	0,0
1.2. Comercio al por mayor e intermediarios del comercio	96,0	-0,3	1,9
1.3. Comercio al por menor	97,0	0,8	0,3
2. OTROS SERVICIOS	98,8	0,4	2,4
2.1. Transporte y almacenamiento	95,8	0,5	1,1
2.2. Hostelería	103,9	0,7	3,1
2.3. Información y comunicaciones	93,7	-0,4	0,4
2.4. Actividades profesionales, científicas y técnicas	95,4	0,1	0,8
2.5. Actividades administrativas y servicios auxiliares	99,9	0,5	5,2

Resultados por comunidades autónomas. Tasas de variación anual de la ocupación

Todas las comunidades presentan tasas anuales positivas en el empleo. Illes Balears (5,0%) y Región de Murcia (3,9%) registran los mayores incrementos.

Índices generales: nacional y por comunidades autónomas Tasa anual de ocupación

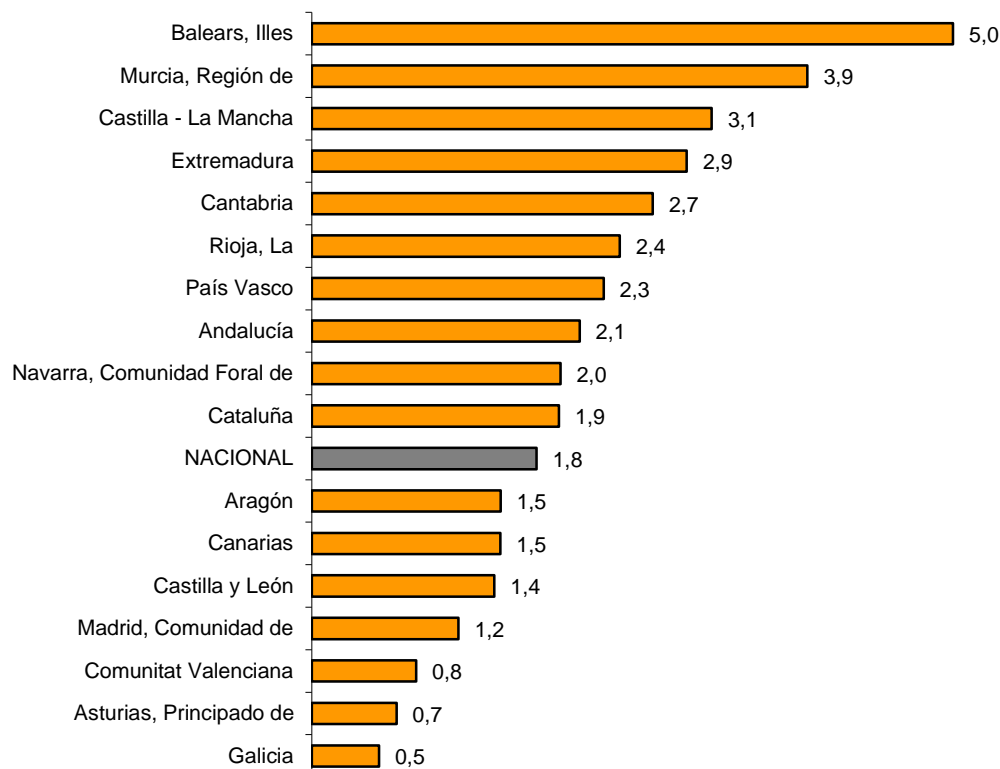

Indicadores de Actividad del Sector Servicios. Base 2010 Julio 2014

Datos provisionales

1. Índices de cifra de negocios: General y por sectores. Corregidos de efectos estacionales y de calendario

	Índice	Tasa (%)		De la media de lo que va de año
		Mensual	Anual	
ÍNDICE GENERAL	92,8	0,1	1,3	2,1
1. COMERCIO	92,6	0,1	1,4	2,5
1.1. Venta y reparación de vehículos y motocicletas	79,0	-1,2	7,9	9,9
1.2. Comercio al por mayor e intermediarios del comercio	95,9	1,7	3,1	3,0
1.3. Comercio al por menor	91,4	-0,6	-1,0	0,2
2. OTROS SERVICIOS	94,0	0,7	1,6	1,4
2.1. Transporte y almacenamiento	102,2	0,1	3,5	3,5
2.2. Hostelería	98,1	1,0	4,2	3,6
2.3. Información y comunicaciones	87,8	-0,4	0,1	-0,9
2.4. Actividades profesionales, científicas y técnicas	88,5	0,9	-2,0	-0,6
2.5. Actividades administrativas y servicios auxiliares	92,4	1,9	2,1	0,8

2. Índices de cifra de negocios: General y por sectores. Corregidos de efectos de calendario

	Índice	Tasa (%)	
		Anual	De la media de lo que va de año
ÍNDICE GENERAL	100,8	2,2	2,2
1. COMERCIO	98,5	2,4	2,6
1.1. Venta y reparación de vehículos y motocicletas	89,0	7,6	9,8
1.2. Comercio al por mayor e intermediarios del comercio	99,9	3,6	3,0
1.3. Comercio al por menor	98,8	-1,0	0,2
2. OTROS SERVICIOS	104,9	1,8	1,4
2.1. Transporte y almacenamiento	110,9	3,6	3,7
2.2. Hostelería	122,6	3,8	3,3
2.3. Información y comunicaciones	87,8	0,0	-0,8
2.4. Actividades profesionales, científicas y técnicas	96,9	-1,5	-0,7
2.5. Actividades administrativas y servicios auxiliares	117,8	2,2	0,6

3. Índices de cifra de negocios: General y por actividades. Series originales

	Índice	Tasa (%)	
		Anual	De la media de lo que va de año
ÍNDICE GENERAL	102,1	2,3	2,2
1. COMERCIO	100,1	2,5	2,6
1.1. VENTA Y REPARACIÓN DE VEHÍCULOS Y MOTOCICLETAS	90,9	7,9	9,7
Venta de vehículos, motocicletas y repuestos	90,4	9,3	12,0
Mantenimiento y reparación de vehículos	93,7	0,7	-1,5
1.2. COMERCIO AL POR MAYOR E INTERMEDIARIOS DEL COMERCIO	101,7	3,7	3,0
Intermediarios del comercio	98,8	1,8	1,9
Materias primas agrarias y de animales vivos	103,6	4,3	2,4
Productos alimenticios, bebidas y tabaco	97,4	0,7	0,9
Artículos de uso doméstico	107,5	6,2	5,0
Equipos para las tecnologías de la información y las comunicaciones	79,8	2,1	2,0
Otra maquinaria, equipos y suministros	90,9	2,4	1,5
Otro comercio al por mayor especializado	110,7	5,0	4,0
No especializado	100,4	1,4	2,5
1.3. COMERCIO AL POR MENOR	99,8	-0,8	0,1
2. OTROS SERVICIOS	105,6	1,8	1,4
2.1. TRANSPORTE Y ALMACENAMIENTO	112,3	3,7	3,6
Transporte terrestre	102,2	3,3	2,8
- Transporte por ferrocarril	106,7	5,4	6,3
- Transporte por taxi	110,1	0,4	1,8
- Otro transporte terrestre de pasajeros	90,6	1,1	0,5
- Transporte de mercancías por carretera y servicios de mudanza	103,8	3,7	3,0
Transporte marítimo y por vías navegables interiores	92,3	2,2	0,8
Transporte aéreo	134,0	5,1	5,6
Almacenamiento y actividades anexas al transporte	124,0	3,9	4,6
Actividades postales y de correos	91,7	3,9	-0,3
2.2. HOSTELERÍA	122,2	3,8	3,3
Servicios de alojamiento	167,8	3,3	4,5
Servicios de comidas y bebidas	104,8	4,1	2,7
2.3. INFORMACIÓN Y COMUNICACIONES	88,6	0,0	-0,8
Edición	104,2	4,9	0,3
Actividades cinematográficas, de programas de televisión y edición musical	69,9	2,0	5,7
Programación y emisión de radio y televisión	82,0	11,0	4,5
Telecomunicaciones	74,9	-7,3	-6,6
Programación, consultoría y otras actividades relacionadas con la informática	112,6	6,3	4,2
Servicios de información	98,2	0,0	1,2
2.4. ACTIVIDADES PROFESIONALES, CIENTÍFICAS Y TÉCNICAS	97,5	-1,4	-0,8
Actividades jurídicas, de contabilidad y de consultoría de gestión empresarial	114,5	-0,2	0,8
Servicios técnicos de arquitectura e ingeniería; ensayos y análisis técnicos	87,5	-5,4	-3,3
Publicidad y estudios de mercado	86,6	2,6	0,1
Otras actividades profesionales, científicas y técnicas	97,4	-2,2	-0,9
2.5. ACTIVIDADES ADMINISTRATIVAS Y SERVICIOS AUXILIARES	118,5	2,2	0,6
Actividades relacionadas con el empleo	133,9	20,4	16,4
Agencias de viaje y operadores turísticos	148,6	1,3	0,5
Actividades de seguridad e investigación	101,2	4,3	1,9
Actividades de limpieza	95,2	-0,8	-1,1
Actividades administrativas de oficina	81,7	-1,2	-4,1

4. Índices de ocupación: General y por actividades

	Índice	Tasa (%)		
		Mensual	Anual	De la media de lo que va de año
ÍNDICE GENERAL	97,6	0,4	1,8	0,6
1. COMERCIO	95,8	0,4	0,8	-0,2
1.1. VENTA Y REPARACIÓN DE VEHÍCULOS Y MOTOCICLETAS	88,3	1,1	0,0	-1,7
Venta de vehículos, motocicletas y repuestos	85,9	1,6	0,9	-1,9
Mantenimiento y reparación de vehículos	91,1	0,6	-0,9	-1,5
1.2. COMERCIO AL POR MAYOR E INTERMEDIARIOS DEL COMERCIO	96,0	-0,3	1,9	0,4
Intermediarios del comercio	97,3	0,7	1,4	0,3
Materias primas agrarias y de animales vivos	103,5	1,1	2,7	2,1
Productos alimenticios, bebidas y tabaco	98,0	-2,9	3,0	1,7
Artículos de uso doméstico	95,3	0,6	0,9	-1,3
Equipos para las tecnologías de la información y las comunicaciones	97,4	0,8	1,8	0,5
Otra maquinaria, equipos y suministros	94,7	1,1	1,8	0,7
Otro comercio al por mayor especializado	92,1	0,8	1,3	-0,4
No especializado	92,8	1,8	-0,7	-2,8
1.3. COMERCIO AL POR MENOR	97,0	0,8	0,3	-0,3
2. OTROS SERVICIOS	98,8	0,4	2,4	1,2
2.1. TRANSPORTE Y ALMACENAMIENTO	95,8	0,5	1,1	0,1
Transporte terrestre	96,3	0,2	1,8	0,8
- Transporte por ferrocarril	98,2	0,7	-0,8	-0,9
- Transporte por taxi	97,7	0,5	-2,2	-2,0
- Otro transporte terrestre de pasajeros	94,8	-3,7	0,3	-1,5
- Transporte de mercancías por carretera y servicios de mudanza	96,2	1,2	3,1	2,0
Transporte marítimo y por vías navegables interiores	103,1	6,0	0,8	-0,9
Transporte aéreo	94,0	1,0	-0,9	-3,9
Almacenamiento y actividades anexas al transporte	98,3	0,4	0,6	-0,2
Actividades postales y de correos	87,4	2,2	-2,0	-1,9
2.2. HOSTELERÍA	103,9	0,7	3,1	1,8
Servicios de alojamiento	116,9	4,3	4,9	3,4
Servicios de comidas y bebidas	100,7	-0,4	2,5	1,4
2.3. INFORMACIÓN Y COMUNICACIONES	93,7	-0,4	0,4	-0,6
Edición	81,9	-0,3	-1,5	-2,7
Actividades cinematográficas, de programas de televisión y edición musical	73,7	-2,9	-1,7	-5,5
Programación y emisión de radio y televisión	87,6	0,4	-3,4	-3,0
Telecomunicaciones	86,9	-0,3	-0,9	-2,2
Programación, consultoría y otras actividades relacionadas con la informática	103,1	-0,3	1,9	1,2
Servicios de información	95,7	0,2	0,3	-1,1
2.4. ACTIVIDADES PROFESIONALES, CIENTÍFICAS Y TÉCNICAS	95,4	0,1	0,8	-0,2
Actividades jurídicas, de contabilidad y de consultoría de gestión empresarial	98,9	-0,1	1,1	0,3
Servicios técnicos de arquitectura e ingeniería; ensayos y análisis técnicos	90,7	0,7	-0,2	-1,2
Publicidad y estudios de mercado	91,1	-1,1	1,4	-2,0
Otras actividades profesionales, científicas y técnicas	97,6	0,4	2,0	1,9
2.5. ACTIVIDADES ADMINISTRATIVAS Y SERVICIOS AUXILIARES	99,9	0,5	5,2	3,4
Actividades relacionadas con el empleo	122,0	3,0	24,9	20,2
Agencias de viaje y operadores turísticos	95,6	4,7	3,4	1,4
Actividades de seguridad e investigación	93,4	1,0	1,3	0,0
Actividades de limpieza	94,8	0,4	-0,1	-0,8
Actividades administrativas de oficina	98,2	-3,2	3,7	2,1

5. Índices de cifra de negocios: nacional y por comunidades autónomas

	Índice	Tasa (%)	
		Anual	De la media de lo que va de año
NACIONAL	102,1	2,3	2,2
Andalucía	97,8	4,1	2,6
Aragón	107,0	2,2	2,3
Asturias, Principado de	96,7	0,1	1,5
Balears, Illes	151,7	3,4	4,1
Canarias	109,9	4,6	4,5
Cantabria	98,9	0,7	0,2
Castilla y León	103,0	0,6	0,7
Castilla-La Mancha	96,7	2,0	1,3
Cataluña	106,4	1,6	2,4
Comunitat Valenciana	104,1	3,9	2,6
Extremadura	98,3	4,0	2,1
Galicia	102,2	2,5	1,8
Madrid, Comunidad de	95,9	0,6	1,0
Murcia, Región de	107,5	3,5	3,8
Navarra, Comunidad Foral de	95,0	4,5	3,6
País Vasco	98,2	4,3	4,0
Rioja, La	109,1	3,2	3,1

6. Índices de ocupación: nacional y por comunidades autónomas

	Índice	Tasa (%)		
		Mensual	Anual	De la media de lo que va de año
NACIONAL	97,6	0,4	1,8	0,6
Andalucía	96,9	-0,6	2,1	0,8
Aragón	95,0	1,1	1,5	-0,5
Asturias, Principado de	93,4	0,8	0,7	-0,9
Balears, Illes	121,0	1,9	5,0	2,9
Canarias	97,5	0,3	1,5	1,1
Cantabria	100,2	2,4	2,7	1,0
Castilla y León	95,0	0,5	1,4	-0,5
Castilla-La Mancha	98,0	1,4	3,1	1,1
Cataluña	100,4	1,0	1,9	1,2
Comunitat Valenciana	94,5	0,0	0,8	0,2
Extremadura	100,1	1,2	2,9	1,2
Galicia	95,2	0,7	0,5	-0,2
Madrid, Comunidad de	95,0	0,0	1,2	-0,1
Murcia, Región de	99,7	-1,4	3,9	2,4
Navarra, Comunidad Foral de	99,3	1,0	2,0	1,3
País Vasco	99,0	1,1	2,3	0,4
Rioja, La	98,1	0,5	2,4	1,2

Más información en **INEbase** – www.ine.es Todas las notas de prensa en: www.ine.es/prensa/prensa.htm

Gabinete de prensa: Teléfonos: 91 583 93 63 / 94 08 – Fax: 91 583 90 87 – gprensa@ine.es

Área de información: Teléfono: 91 583 91 00 – Fax: 91 583 91 58 – www.ine.es/infoine