

28 de marzo de 2023

Índices de Cifra de Negocios Empresarial (ICNE). Base 2015 Enero 2023. Datos provisionales

La Cifra de Negocios Empresarial¹ registra una variación mensual del -1,2% en enero si se eliminan los efectos estacionales y de calendario

La tasa anual del ICNE es del 9,1% en la serie corregida de efectos estacionales y de calendario, y del 9,9% en la serie original

Evolución mensual del ICNE

La variación mensual del Índice General de Cifra de Negocios Empresarial (ICNE) entre los meses de enero de 2023 y diciembre de 2022, eliminando los efectos estacionales y de calendario, es del -1,2%. Esta tasa es casi dos puntos inferior a la del mes anterior.

Índice General de Cifra de Negocios Empresarial. Corregido de efectos estacionales y de calendario. Tasa mensual. Porcentaje

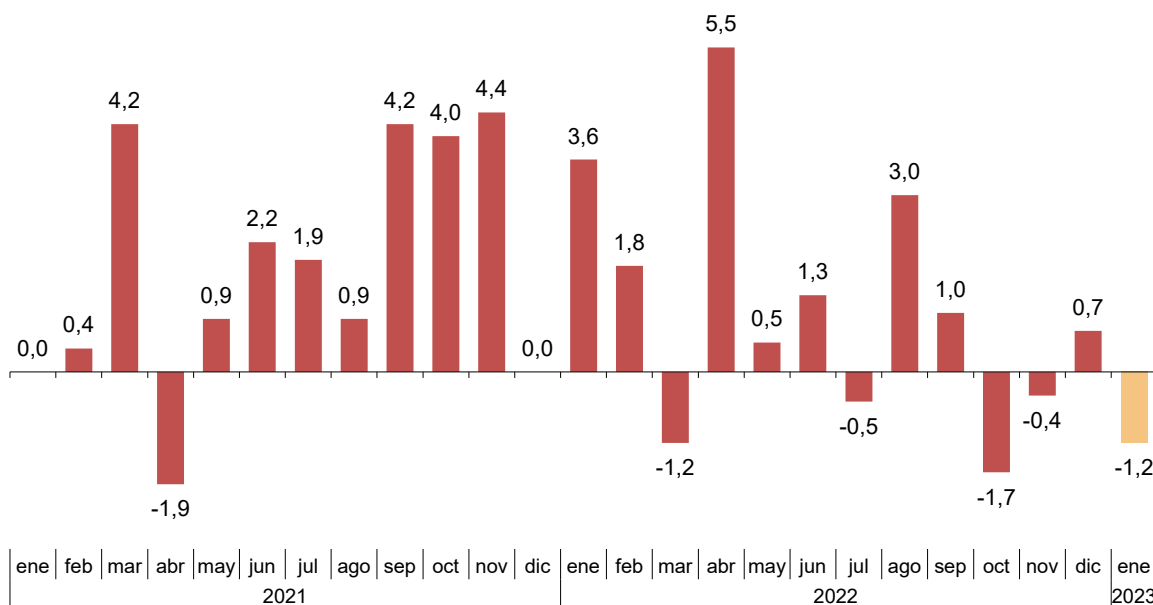

¹ Conforme se recoge en la metodología de este índice de valor, la información se presenta en términos corrientes (nominales), esto es, sin ajustar los efectos en las variaciones de precios en el mismo.

De los cuatro sectores analizados, *Comercio* registra el único aumento (0,1%). Por el contrario, *Suministro de energía eléctrica y agua, saneamiento y gestión de residuos* presenta el mayor descenso (-12,8%).

Índice General de Cifra de Negocios Empresarial: General y por sectores. Corregido de efectos estacionales y de calendario. Enero 2023. Tasa mensual. Porcentaje

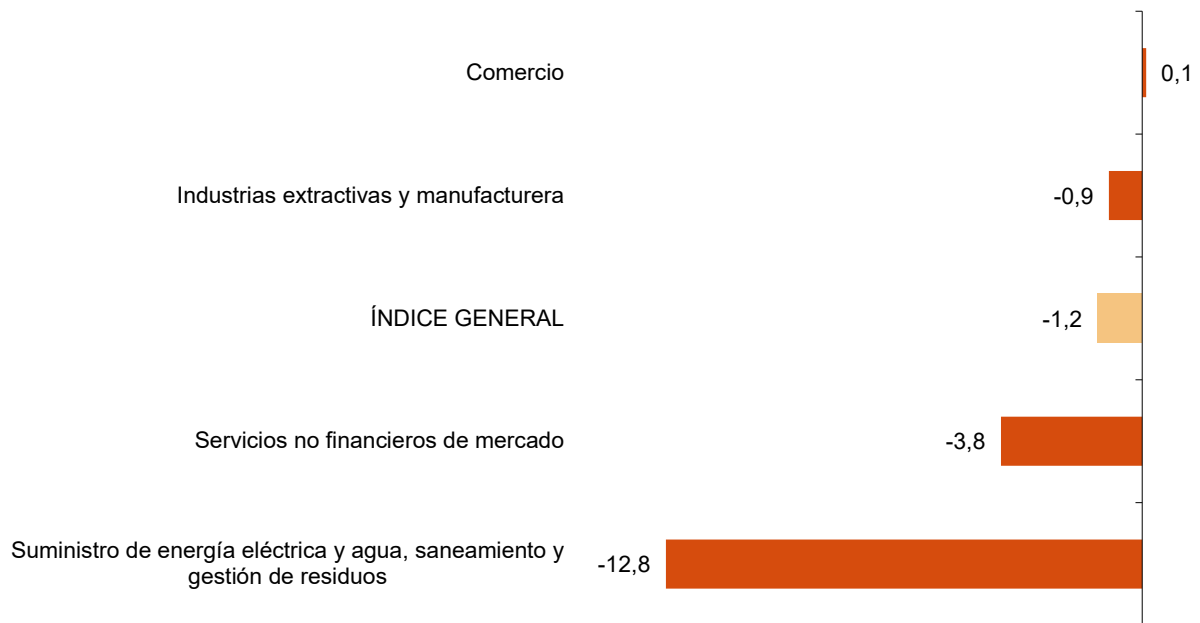

Evolución anual del ICNE

El Índice General de Cifra de Negocios Empresarial corregido de efectos estacionales y de calendario presenta en enero una variación del 9,1% respecto al mismo mes del año anterior. Esta tasa es 5,2 puntos inferior a la de diciembre.

La serie original del ICNE experimenta una variación anual del 9,9%. Esta tasa es cuatro décimas inferior a la de diciembre.

Índice General de Cifra de Negocios Empresarial Enero 2023. Tasa anual. Porcentaje

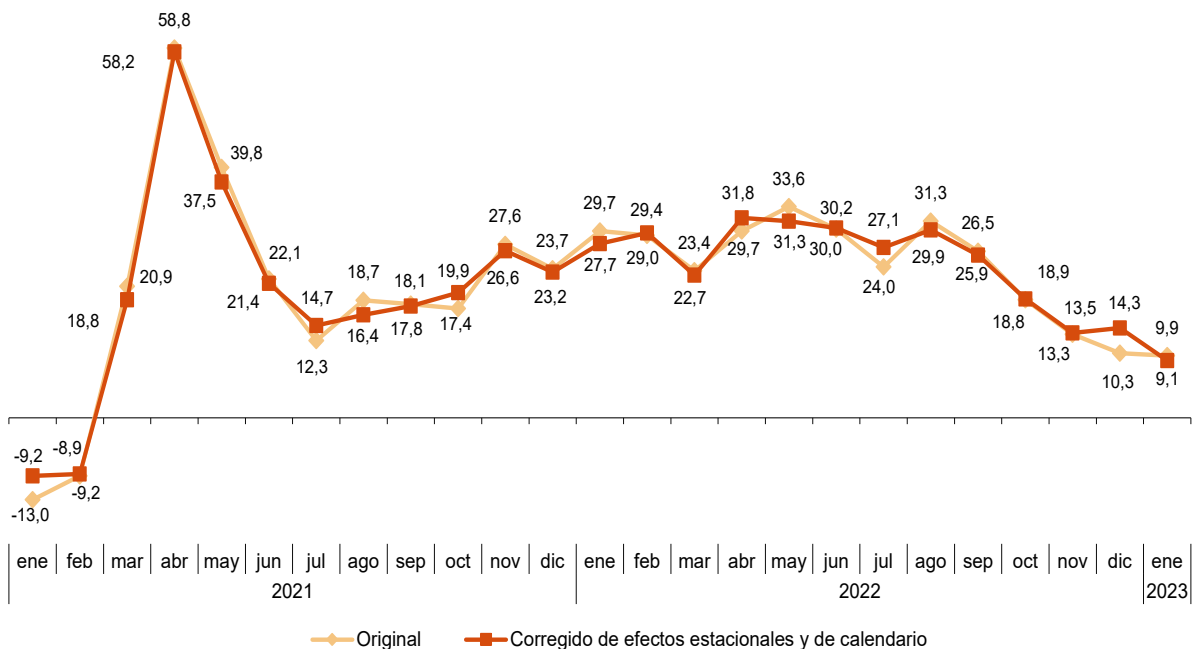

Los índices corregidos de efectos estacionales y de calendario presentan tasas de variación anual positivas en tres de los cuatro sectores analizados.

Índice General de Cifra de Negocios Empresarial: General y por sectores Enero 2023. Tasa anual

	Índice original	Índice corregido de efectos estacionales y de calendario
	Tasa anual (%)	Tasa anual (%)
ÍNDICE GENERAL	9,9	9,1
Industrias extractivas y manufacturera	12,8	10,5
Suministro de energía eléctrica y agua, saneamiento y gestión de residuos	-11,2	-11,9
Comercio	12,5	11,1
Servicios no financieros de mercado	14,0	14,2

Revisiones y actualización de datos

Coincidiendo con la publicación de hoy, el INE ha actualizado los datos de las series de ICNE correspondiente a los 13 últimos meses. En el caso de las series ajustadas de calendario y desestacionalizadas y ajustadas de calendario, siguiendo el estándar del INE se revisa la serie desde su comienzo. Los resultados están disponibles en INEBase.

Nota metodológica

El Índice de cifra de negocios empresarial (ICNE) es una operación de síntesis que permite obtener un indicador coyuntural que mide la evolución a corto plazo de la cifra de negocios, de forma conjunta, para los sectores económicos no financieros: *Industrias extractivas y manufacturera, Energía eléctrica y agua, Comercio y Servicios no financieros*.

Tipo de encuesta: continua de periodicidad mensual.

Año base: 2015.

Ámbito poblacional: el Índice de cifra de negocios empresarial ofrece una medición, conjunta y ponderada, de la cifra de negocios de los sectores económicos *Industrias extractivas y manufacturera, Suministro de energía eléctrica y agua, saneamiento y gestión de residuos, Comercio y Servicios no financieros de mercado*.

Ámbito geográfico: todo el territorio nacional.

Período de referencia de los resultados: el mes natural.

Fuentes de información: para su elaboración se utiliza información de otras tres operaciones estadísticas realizadas por el INE: Índices de cifras de negocios en la industria (ICN), Indicadores de actividad del sector servicios (IASS) e Índices de comercio al por menor (ICM). Además, se aprovecha la información existente en registros administrativos: ventas declaradas por las grandes empresas en sus autoliquidaciones de IVA en el sector no cubierto por las encuestas mencionadas anteriormente.

Para más información se puede tener acceso a la metodología en:

http://www.ine.es/dyngs/INEbase/es/operacion.htm?c=Estadistica_C&cid=1254736176958&menu=metodologia&idp=1254735576715

Y al informe metodológico estandarizado en:

<http://www.ine.es/dynt3/metadatos/es/RespuestaDatos.html?oe=30083>

Las estadísticas del INE se elaboran de acuerdo con el Código de Buenas Prácticas de las Estadísticas Europeas, que fundamenta la política y estrategia de calidad de la institución. Para más información, véase la sección de [Calidad en el INE y Código de Buenas Prácticas](#) en la página web del INE.

Índices de Cifra de Negocios Empresarial. Base 2015 Enero 2023

Datos provisionales

1. Índices de Cifra de Negocios Empresarial: General y por sectores Corregidos de efectos estacionales y de calendario

	Índice	Tasa (%)		De la media de lo que va de año
		Mensual	Anual	
ÍNDICE GENERAL	151,9	-1,2	9,1	9,1
Industrias extractivas y manufacturera	144,7	-0,9	10,5	10,5
Suministro de energía eléctrica y agua, saneamiento y gestión de residuos	196,1	-12,8	-11,9	-11,9
Comercio	154,3	0,1	11,1	11,1
Servicios no financieros de mercado	136,3	-3,8	14,2	14,2

2. Índices de Cifra de Negocios Empresarial: General y por sectores Corregidos de efectos de calendario

	Índice	Tasa (%)	
		Anual	De la media de lo que va de año
ÍNDICE GENERAL	138,9	8,4	8,4
Industrias extractivas y manufacturera	131,4	10,3	10,3
Suministro de energía eléctrica y agua, saneamiento y gestión de residuos	202,5	-11,7	-11,7
Comercio	142,4	11,1	11,1
Servicios no financieros de mercado	122,2	13,4	13,4

3. Índices de Cifra de Negocios Empresarial: General y por sectores Series originales

	Índice	Tasa (%)		Repercusión Anual
		Anual	De la media de lo que va de año	
ÍNDICE GENERAL	139,0	9,9	9,9	
Industrias extractivas y manufacturera	131,6	12,8	12,8	3,397
Suministro de energía eléctrica y agua, saneamiento y gestión de residuos	202,5	-11,2	-11,2	-1,389
Comercio	142,6	12,5	12,5	5,223
Servicios no financieros de mercado	122,3	14,0	14,0	2,666