

1 de marzo de 2011

**Coyuntura Turística Hotelera (EOH/IPH/IRSH)  
Enero 2011. Datos provisionales**

**Las pernoctaciones en establecimientos hoteleros aumentan un 4,6%\* en enero respecto al mismo mes de 2010**

**Los hoteles ingresan 28,0 euros por habitación disponible y facturan 68,2 euros de media por habitación ocupada**

Durante el mes de enero se registran 12,1 millones de pernoctaciones en establecimientos hoteleros, lo que supone un aumento del 4,6% respecto al mismo mes de 2010. Las pernoctaciones de residentes disminuyen un 0,9%, mientras que las de no residentes experimentan un crecimiento del 9,0%.

La estancia media sube un 1,7% respecto a enero de 2010, situándose en 3,1 pernoctaciones por viajero.

Por su parte, **el Índice de Precios Hoteleros (IPH) registra un descenso del 0,8% en enero**, tasa superior en 5,1 puntos a la registrada en el mismo mes de 2010. Respecto a los indicadores de rentabilidad del sector hotelero, la facturación por habitación ocupada alcanza un valor medio de 68,2 euros (1,1 euros más que en enero de 2010) y el ingreso por habitación disponible se sitúa en 28,0 euros (1,6 euros más que hace un año).

En cuanto al grado de ocupación, en enero se cubren el 36,3% de las plazas ofertadas, lo que supone un aumento del 4,4% respecto al mismo mes del año anterior. El grado de ocupación por plazas en fin de semana se sitúa en el 39,2%, con un descenso del 0,4%.

**Tasa de variación interanual en % de las pernoctaciones**

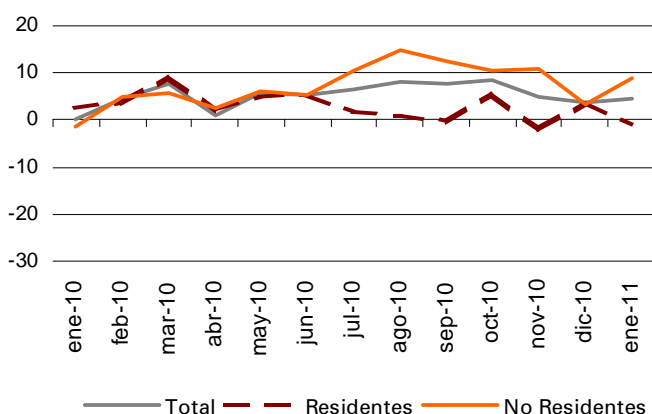

**Tasa de variación interanual en % del grado de ocupación por plazas**

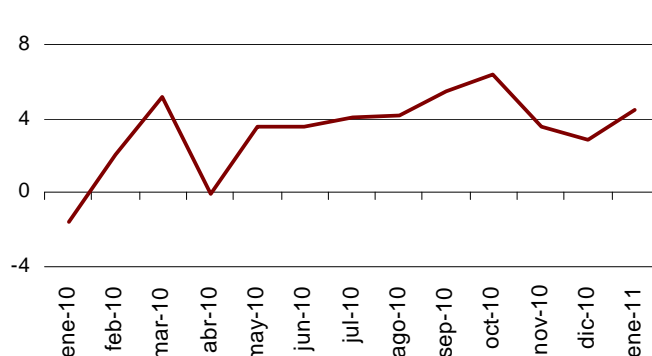

\* Debido a la actualización extraordinaria realizada en el directorio de establecimientos hoteleros de Canarias y Comunidad Foral de Navarra, los datos publicados para esas Comunidades Autónomas y el total nacional no son directamente comparables con los de años anteriores. Para salvar la ruptura en las series, se han calculado coeficientes de enlace que permiten comparar los datos entre los distintos años. Los coeficientes se publican cada mes en la página web del INE en la sección dedicada a esta operación estadística, bajo un apartado específico denominado coeficientes de enlace.

## Pernoctaciones de viajeros residentes en el extranjero

Los viajeros procedentes de Alemania y Reino Unido realizan más de 3,4 millones de pernoctaciones en enero. El mercado alemán experimenta un aumento interanual de sus pernoctaciones del 5,7%, mientras que el británico crece un 4,5%.

Las pernoctaciones de los viajeros procedentes de Italia, Francia y Suecia (los siguientes mercados emisores) registran unas tasas interanuales del 14,4%, 11,6% y 23,4%, respectivamente.

**Pernoctaciones de los viajeros residentes en España según procedencia en %**

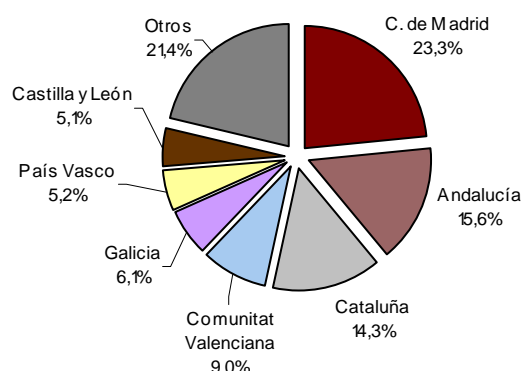

**Pernoctaciones de los viajeros residentes en el extranjero según procedencia en %**

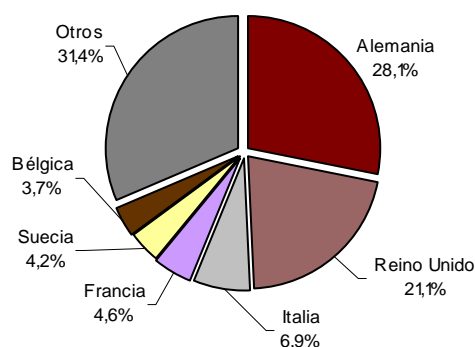

## Principales destinos

El principal destino elegido por los no residentes es Canarias. En esta comunidad las pernoctaciones de extranjeros aumentan un 13,0% respecto a enero de 2010. Le siguen Cataluña, con una tasa interanual del 11,4%, y Andalucía, con un incremento del 3,4%.

Andalucía, Comunidad de Madrid y Comunitat Valenciana son los destinos principales de los viajeros residentes en España, con tasas interanuales de pernoctaciones del 2,1%, 11,0% y 2,7%, respectivamente.

**Distribución de las pernoctaciones de los viajeros residentes en España en %**

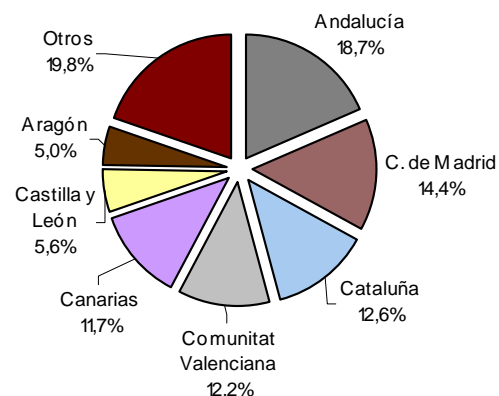

**Distribución de las pernoctaciones de los viajeros residentes en el extranjero en %**

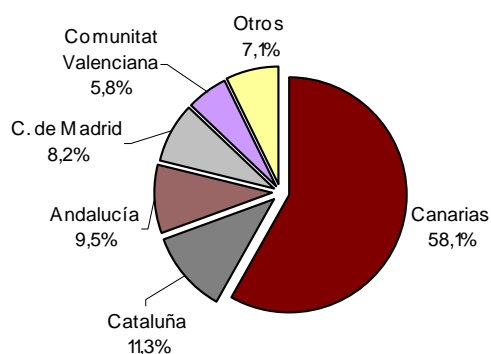

## Resultados por comunidades autónomas, zonas turísticas y puntos turísticos

Canarias es la comunidad autónoma con el mayor grado de ocupación por plazas durante el mes de enero (67,5%). Le siguen Comunidad de Madrid (41,1%) y Comunitat Valenciana (33,5%).

Las zonas turísticas con mayores grados de ocupación y pernoctaciones se sitúan en las islas y costas, así como en alguna zona del Pirineo. La isla de Gran Canaria presenta tanto el mayor grado de ocupación por plazas (74,5%), como el mayor grado de ocupación por plazas en fin de semana (75,2%). En la de Tenerife se registran 1,9 millones de pernoctaciones en enero.

Los puntos turísticos con mayor número de pernoctaciones son Madrid, San Bartolomé de Tirajana y Barcelona. Mogán alcanza el mayor grado de ocupación por plazas (78,4%) y también mayor grado de ocupación en fin de semana (78,8%).

## Evolución del Índice de Precios Hoteleros

La tasa interanual del IPH se sitúa en el -0,8% en enero, tasa inferior en 0,3 puntos a la obtenida el mes pasado y 5,1 puntos mayor que la registrada hace un año.

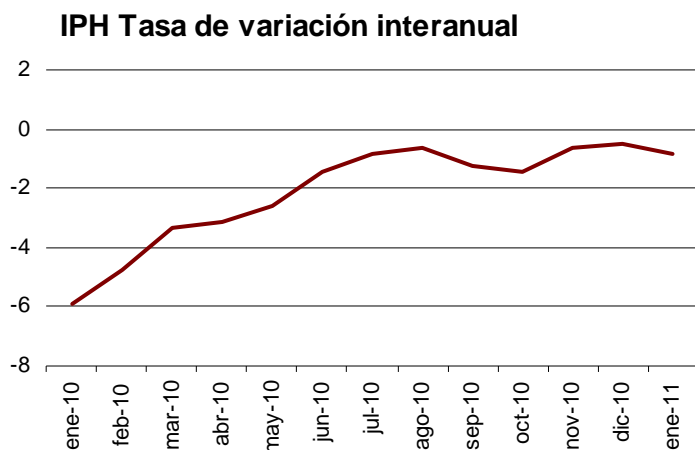

## IPH por comunidades autónomas

Las cuatro comunidades (Canarias, Comunidad de Madrid, Cataluña y Andalucía) que suponen el 74,6% del peso total del IPH en el mes de enero, presentan evoluciones diferentes.

Canarias, que tiene el mayor peso en la estructura de ponderaciones este mes, presenta una tasa interanual del -0,2%, superior en 0,1 puntos a la estimada en diciembre. Los precios hoteleros experimentan una disminución del 1,8% en Comunidad de Madrid, frente al -1,6% registrado en el mes precedente. Cataluña muestra una tasa interanual del 0,1%, frente al 0,4% observado el mes pasado. En Andalucía, la tasa interanual es del -2,0%, lo que supone 0,6 puntos menos que en diciembre.

## IPH por categorías

Los precios hoteleros bajan en enero en los establecimientos de dos estrellas de oro (un 3,1%), de una estrella de oro y de una estrella de plata (ambos un 2,6% en tasa interanual), de tres y dos estrellas de plata (un 2,1%), de cuatro estrellas de oro (un 1,3%) y de tres estrellas de oro (un 0,3%).

Por el contrario, los precios de los hoteles de cinco estrellas de oro presentan un incremento interanual del 1,6%.

## Indicadores de Rentabilidad del Sector Hotelero

La facturación media de los hoteles por cada habitación ocupada (ADR) en enero es de 68,2 euros, lo que supone un aumento de 1,1 euros respecto al mismo mes de 2010.

Por su parte el ingreso por habitación disponible (RevPAR), que está condicionado por la ocupación registrada en los establecimientos hoteleros, alcanza los 28,0 euros, con un aumento de 1,6 euros respecto a enero de 2010.

Por categorías, la facturación media es de 142,7 euros para los hoteles de cinco estrellas, de 72,7 euros para los de cuatro y de 54,2 para los de tres estrellas. Los ingresos por habitación disponible para estas mismas categorías son de 63,4, 35,5 y 24,3 euros, respectivamente.

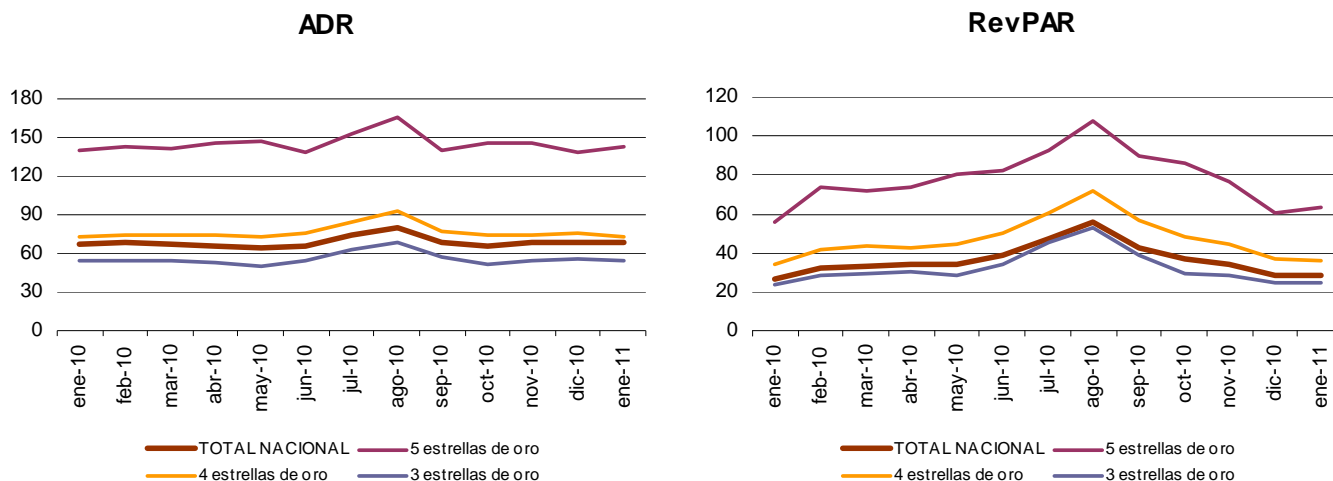

Más información en **INEbase** – [www.ine.es](http://www.ine.es) Todas las notas de prensa en: [www.ine.es/prensa/prensa.htm](http://www.ine.es/prensa/prensa.htm)

**Gabinete de prensa:** Teléfonos: 91 583 93 63 / 94 08 – Fax: 91 583 90 87 - [gprensa@ine.es](mailto:gprensa@ine.es)

**Área de información:** Teléfono: 91 583 91 00 – Fax: 91 583 91 58 – [www.ine.es/infoine](http://www.ine.es/infoine)

## Encuesta de Ocupación en Alojamientos Turísticos (Establecimientos hoteleros)

Enero 2011

Datos provisionales

### 1. Número de viajeros, pernoctaciones y estancia media según categoría del establecimiento

| Categoría                        | Número de viajeros |                      |                             | Número de pernoctaciones |                      |                             | Estancia media |
|----------------------------------|--------------------|----------------------|-----------------------------|--------------------------|----------------------|-----------------------------|----------------|
|                                  | Total              | Residentes en España | Residentes en el extranjero | Total                    | Residentes en España | Residentes en el extranjero |                |
| <b>TOTAL</b>                     | <b>3.922.520</b>   | <b>2.348.175</b>     | <b>1.574.344</b>            | <b>12.178.529</b>        | <b>5.079.135</b>     | <b>7.099.395</b>            | <b>3,10</b>    |
| <b>HOTELES: Estrellas oro</b>    |                    |                      |                             |                          |                      |                             |                |
| Cinco                            | 285.976            | 130.647              | 155.328                     | 899.451                  | 289.946              | 609.505                     | 3,15           |
| Cuatro                           | 1.789.042          | 993.082              | 795.960                     | 6.054.278                | 2.062.077            | 3.992.201                   | 3,38           |
| Tres                             | 1.050.046          | 642.423              | 407.623                     | 3.340.476                | 1.447.975            | 1.892.502                   | 3,18           |
| Dos                              | 301.096            | 217.142              | 83.953                      | 713.116                  | 456.101              | 257.015                     | 2,37           |
| Una                              | 116.826            | 82.243               | 34.584                      | 272.240                  | 155.714              | 116.526                     | 2,33           |
| <b>HOSTALES: Estrellas plata</b> |                    |                      |                             |                          |                      |                             |                |
| Tres y dos                       | 200.389            | 156.186              | 44.203                      | 435.905                  | 334.470              | 101.435                     | 2,18           |
| Una                              | 179.145            | 126.452              | 52.693                      | 463.063                  | 332.852              | 130.211                     | 2,58           |
| Tasa interanual                  | 2,94               | -0,42                | 8,54                        | 4,57                     | -0,87                | 9,04                        | 1,67           |
| Tasa interanual acumulada        | 2,94               | -0,42                | 8,54                        | 4,57                     | -0,87                | 9,04                        | 1,67           |

### 2. Establecimientos, plazas, grados de ocupación y personal empleado según categoría del establecimiento

| Categoría                        | Número establecimientos abiertos estimados según la encuesta | Número de plazas estimadas según la encuesta | Grado de ocupación |                             |                  | Total personal empleado |
|----------------------------------|--|--|--------------------|-----------------------------|------------------|-------------------------|
|                                  |  |  | Por plazas         | Por plazas en fin de semana | Por habitaciones |                         |
| <b>TOTAL</b>                     | <b>12.527</b>  | <b>1.075.103</b>                             | <b>36,31</b>       | <b>39,19</b>                | <b>41,25</b>     | <b>143.301</b>          |
| <b>HOTELES: Estrellas oro</b>    |  |  |                    |                             |                  |                         |
| Cinco                            | 222  | 75.671                                       | 38,13              | 40,79                       | 44,80            | 21.195                  |
| Cuatro                           | 1.581  | 453.794                                      | 42,74              | 46,06                       | 49,00            | 66.931                  |
| Tres                             | 1.890  | 268.288                                      | 39,88              | 42,88                       | 44,83            | 31.781                  |
| Dos                              | 1.491  | 86.529                                       | 26,50              | 29,90                       | 30,58            | 7.818                   |
| Una                              | 985  | 41.648                                       | 20,96              | 23,06                       | 24,75            | 3.585                   |
| <b>HOSTALES: Estrellas plata</b> |  |  |                    |                             |                  |                         |
| Tres y dos                       | 2.684  | 77.000                                       | 18,24              | 19,90                       | 22,36            | 6.316                   |
| Una                              | 3.673  | 72.174                                       | 20,64              | 21,64                       | 25,12            | 5.674                   |
| Tasa interanual                  | -0,44  | 0,02   | 4,41               | -0,38                       | 4,28             | -0,47                   |

Debido a la actualización realizada en el directorio de establecimientos de Canarias en julio de 2010 y Comunidad Foral de Navarra en enero de 2011, los datos publicados para Canarias, Comunidad Foral de Navarra y el total nacional a partir de dichas fechas, no son directamente comparables con los publicados el año anterior, para lo cual se han elaborado coeficientes de enlace que permiten comparar los datos entre los distintos años. Los coeficientes se publicarán cada mes en la página web del INE en la sección dedicada a esta operación estadística, bajo un apartado específico denominado coeficientes de enlace.

## 3. Viajeros, pernoctaciones, estancia media, grados de ocupación y personal empleado

Datos por zonas y puntos turísticos

|  | Viajeros             |                             | Pernoctaciones       |                             | Grado ocup. |                          |                  | Estancia media | Total personal empleado |
|--|----------------------|-----------------------------|----------------------|-----------------------------|-------------|--------------------------|------------------|----------------|-------------------------|
|  | Residentes en España | Residentes en el extranjero | Residentes en España | Residentes en el extranjero | Por plazas  | Por plazas fin de semana | Por habitaciones |                |                         |

### Zonas turísticas con mayor grado de ocupación en el mes

|                       |         |         |         |           |       |       |       |      |        |
|-----------------------|---------|---------|---------|-----------|-------|-------|-------|------|--------|
| Isla de Gran Canaria  | 36.798  | 142.769 | 138.687 | 1.196.832 | 74,46 | 75,19 | 84,43 | 7,44 | 10.033 |
| Isla de Tenerife      | 57.613  | 185.809 | 294.338 | 1.621.699 | 72,88 | 72,23 | 80,06 | 7,87 | 14.908 |
| Isla de La Gomera     | 1.783   | 4.862   | 3.924   | 29.826    | 64,40 | 66,21 | 66,95 | 5,08 | 386    |
| Isla de Fuerteventura | 10.049  | 79.953  | 44.249  | 748.893   | 58,94 | 57,75 | 67,98 | 8,81 | 6.228  |
| Isla de Lanzarote     | 18.711  | 55.634  | 101.449 | 488.155   | 57,26 | 55,26 | 64,49 | 7,93 | 4.792  |
| Val d'Aran            | 22.036  | 5.783   | 81.274  | 13.788    | 45,26 | 48,53 | 43,85 | 3,42 | 954    |
| Barcelona             | 128.270 | 266.303 | 231.818 | 639.522   | 40,70 | 45,03 | 46,15 | 2,21 | 10.899 |
| Costa Blanca          | 96.588  | 53.853  | 382.549 | 311.232   | 40,53 | 44,51 | 42,35 | 4,61 | 6.103  |

### Zonas turísticas con mayor número de pernoctaciones en el mes\*

|                          |        |        |         |         |       |       |       |      |       |
|--------------------------|--------|--------|---------|---------|-------|-------|-------|------|-------|
| Costa del Sol            | 69.804 | 71.721 | 202.391 | 369.778 | 32,30 | 35,15 | 37,83 | 4,04 | 6.928 |
| Isla de Mallorca         | 23.289 | 39.363 | 58.526  | 224.994 | 32,33 | 32,03 | 39,23 | 4,53 | 3.593 |
| Costa de Almería         | 33.038 | 4.684  | 133.891 | 25.487  | 24,54 | 27,22 | 35,54 | 4,22 | 1.431 |
| Pirineo Aragonés         | 44.296 | 1.786  | 139.964 | 4.233   | 36,71 | 42,35 | 37,89 | 3,13 | 1.432 |
| Costa Brava              | 29.876 | 28.542 | 58.883  | 49.985  | 21,27 | 26,11 | 23,69 | 1,86 | 1.720 |
| Costa de la Luz de Cádiz | 33.395 | 11.192 | 68.614  | 29.304  | 16,45 | 19,21 | 22,64 | 2,20 | 1.777 |
| Costa del Garraf         | 27.615 | 19.687 | 50.381  | 40.172  | 23,20 | 22,36 | 31,14 | 1,91 | 1.563 |
| Pirineus-PrePirineus     | 34.914 | 2.623  | 75.624  | 10.033  | 22,43 | 31,03 | 20,93 | 2,28 | 1.445 |

### Puntos turísticos con mayor grado de ocupación en el mes

|                           |        |        |         |         |       |       |       |      |       |
|---------------------------|--------|--------|---------|---------|-------|-------|-------|------|-------|
| Mogán                     | 1.523  | 36.084 | 7.118   | 301.234 | 78,44 | 78,75 | 90,05 | 8,20 | 1.710 |
| Arona                     | 5.336  | 43.839 | 36.115  | 400.932 | 77,77 | 74,86 | 82,76 | 8,89 | 2.789 |
| San Bartolomé De Tirajana | 16.273 | 93.626 | 82.023  | 840.336 | 76,76 | 77,62 | 86,70 | 8,39 | 7.414 |
| Adeje                     | 11.731 | 84.268 | 77.707  | 737.381 | 76,20 | 75,71 | 84,39 | 8,49 | 6.294 |
| Puerto De La Cruz         | 18.005 | 21.938 | 111.876 | 253.721 | 74,11 | 77,76 | 81,93 | 9,15 | 2.725 |
| Oliva (La)                | 3.459  | 19.008 | 9.693   | 150.522 | 71,63 | 70,79 | 78,02 | 7,13 | 1.213 |
| Tías                      | 3.127  | 19.658 | 17.566  | 165.654 | 60,87 | 54,85 | 67,68 | 8,04 | 1.389 |
| Benasque                  | 8.180  | 105    | 32.018  | 402     | 58,89 | 55,12 | 57,97 | 3,91 | 247   |
| Pájara                    | 3.185  | 47.278 | 18.307  | 478.722 | 57,23 | 55,64 | 67,07 | 9,85 | 4.010 |
| Monachil                  | 21.380 | 2.283  | 48.243  | 7.134   | 57,14 | 58,49 | 56,64 | 2,34 | 500   |

### Puntos turísticos con mayor número de pernoctaciones en el mes\*

|              |         |         |         |         |       |       |       |      |        |
|--------------|---------|---------|---------|---------|-------|-------|-------|------|--------|
| Madrid       | 318.570 | 240.056 | 564.544 | 520.589 | 44,81 | 50,29 | 54,24 | 1,94 | 12.177 |
| Barcelona    | 121.564 | 262.263 | 208.036 | 627.930 | 40,78 | 45,38 | 45,79 | 2,18 | 10.594 |
| Benidorm     | 48.200  | 29.409  | 282.968 | 233.779 | 51,56 | 57,45 | 52,92 | 6,66 | 3.724  |
| Yaiza        | 8.698   | 24.652  | 51.964  | 222.592 | 56,01 | 53,80 | 61,94 | 8,23 | 2.374  |
| Sevilla      | 64.544  | 44.604  | 104.843 | 99.079  | 35,88 | 40,34 | 41,18 | 1,87 | 2.786  |
| Valencia     | 58.520  | 31.979  | 99.376  | 75.682  | 35,35 | 40,30 | 40,66 | 1,93 | 2.116  |
| Granada      | 59.140  | 27.265  | 112.205 | 48.194  | 36,96 | 58,38 | 39,36 | 1,86 | 1.792  |
| Palma        | 20.258  | 25.432  | 49.299  | 102.401 | 33,48 | 34,97 | 42,19 | 3,32 | 2.003  |
| Torremolinos | 14.149  | 14.427  | 51.481  | 90.082  | 31,72 | 32,74 | 35,69 | 4,95 | 1.258  |
| Benalmádena  | 6.026   | 11.217  | 30.338  | 81.051  | 48,69 | 45,86 | 50,83 | 6,46 | 831    |

\*Sin considerar los incluidos en la tabla anterior, por aparecer también con mayor grado de ocupación.

## 4. Viajeros, pernoctaciones, estancia media

Datos por comunidades y ciudades autónomas y provincias

|                                    | Número de viajeros |                      |                             | Número de pernoctaciones |                      |                             | Estancia media |
|------------------------------------|--------------------|----------------------|-----------------------------|--------------------------|----------------------|-----------------------------|----------------|
|                                    | Total              | Residentes en España | Residentes en el extranjero | Total                    | Residentes en España | Residentes en el extranjero |                |
| <b>TOTAL</b>                       | <b>3.922.520</b>   | <b>2.348.175</b>     | <b>1.574.344</b>            | <b>12.178.529</b>        | <b>5.079.135</b>     | <b>7.099.395</b>            | <b>3,10</b>    |
| <b>Andalucía</b>                   | 633.938            | 426.215              | 207.724                     | 1.623.336                | 952.162              | 671.173                     | 2,56           |
| Almería                            | 39.534             | 34.340               | 5.194                       | 163.412                  | 136.837              | 26.576                      | 4,13           |
| Cádiz                              | 62.653             | 46.377               | 16.276                      | 135.382                  | 91.994               | 43.389                      | 2,16           |
| Córdoba                            | 50.754             | 38.624               | 12.130                      | 89.942                   | 72.828               | 17.113                      | 1,77           |
| Granada                            | 137.898            | 101.006              | 36.892                      | 284.858                  | 209.137              | 75.721                      | 2,07           |
| Huelva                             | 23.966             | 20.042               | 3.923                       | 64.681                   | 49.572               | 15.109                      | 2,70           |
| Jaén                               | 23.326             | 21.314               | 2.012                       | 38.093                   | 35.016               | 3.077                       | 1,63           |
| Málaga                             | 157.325            | 81.540               | 75.785                      | 590.895                  | 215.142              | 375.753                     | 3,76           |
| Sevilla                            | 138.482            | 82.973               | 55.510                      | 256.073                  | 141.636              | 114.436                     | 1,85           |
| <b>Aragón</b>                      | 124.408            | 110.443              | 13.965                      | 279.016                  | 253.722              | 25.294                      | 2,24           |
| Huesca                             | 52.504             | 50.365               | 2.139                       | 156.877                  | 152.014              | 4.863                       | 2,99           |
| Teruel                             | 15.292             | 14.109               | 1.183                       | 28.261                   | 26.017               | 2.244                       | 1,85           |
| Zaragoza                           | 56.612             | 45.969               | 10.643                      | 93.878                   | 75.690               | 18.188                      | 1,66           |
| <b>Asturias, Principado de</b>     | 47.511             | 42.775               | 4.735                       | 90.361                   | 79.435               | 10.926                      | 1,90           |
| <b>Baleares, Illes</b>             | 68.259             | 27.890               | 40.369                      | 300.997                  | 72.707               | 228.290                     | 4,41           |
| <b>Canarias</b>                    | 602.597            | 128.425              | 474.172                     | 4.715.270                | 592.434              | 4.122.836                   | 7,82           |
| Palmas, Las                        | 343.915            | 65.559               | 278.356                     | 2.718.265                | 284.385              | 2.433.879                   | 7,90           |
| Santa Cruz de Tenerife             | 258.682            | 62.866               | 195.816                     | 1.997.006                | 308.049              | 1.688.956                   | 7,72           |
| <b>Cantabria</b>                   | 34.646             | 30.295               | 4.350                       | 65.406                   | 56.528               | 8.879                       | 1,89           |
| <b>Castilla y León</b>             | 192.089            | 167.785              | 24.305                      | 331.573                  | 286.474              | 45.099                      | 1,73           |
| Ávila                              | 13.155             | 11.588               | 1.566                       | 23.088                   | 19.591               | 3.497                       | 1,76           |
| Burgos                             | 30.722             | 24.812               | 5.910                       | 49.051                   | 40.785               | 8.266                       | 1,60           |
| León                               | 30.711             | 28.897               | 1.814                       | 56.497                   | 52.274               | 4.222                       | 1,84           |
| Palencia                           | 9.005              | 7.949                | 1.056                       | 16.075                   | 14.417               | 1.658                       | 1,79           |
| Salamanca                          | 37.478             | 30.489               | 6.989                       | 68.893                   | 54.710               | 14.182                      | 1,84           |
| Segovia                            | 17.245             | 15.504               | 1.741                       | 29.530                   | 25.913               | 3.617                       | 1,71           |
| Soria                              | 7.037              | 6.770                | 267                         | 13.815                   | 13.350               | 465                         | 1,96           |
| Valladolid                         | 37.279             | 33.080               | 4.198                       | 59.837                   | 51.860               | 7.976                       | 1,61           |
| Zamora                             | 9.458              | 8.695                | 763                         | 14.786                   | 13.572               | 1.214                       | 1,56           |
| <b>Castilla-La Mancha</b>          | 107.282            | 92.738               | 14.544                      | 174.628                  | 148.490              | 26.138                      | 1,63           |
| Albacete                           | 17.409             | 16.023               | 1.386                       | 28.903                   | 25.911               | 2.993                       | 1,66           |
| Ciudad Real                        | 22.940             | 20.701               | 2.239                       | 36.376                   | 32.140               | 4.236                       | 1,59           |
| Cuenca                             | 14.810             | 13.296               | 1.514                       | 23.594                   | 21.297               | 2.297                       | 1,59           |
| Guadalajara                        | 13.702             | 12.934               | 768                         | 23.302                   | 21.606               | 1.695                       | 1,70           |
| Toledo                             | 38.421             | 29.784               | 8.637                       | 62.452                   | 47.536               | 14.916                      | 1,63           |
| <b>Cataluña</b>                    | 674.934            | 328.556              | 346.378                     | 1.444.285                | 640.785              | 803.500                     | 2,14           |
| Barcelona                          | 492.408            | 192.811              | 299.598                     | 1.053.768                | 345.789              | 707.979                     | 2,14           |
| Girona                             | 76.441             | 45.910               | 30.530                      | 146.490                  | 88.022               | 58.468                      | 1,92           |
| Lleida                             | 59.528             | 51.625               | 7.904                       | 163.354                  | 145.602              | 17.752                      | 2,74           |
| Tarragona                          | 46.557             | 38.211               | 8.346                       | 80.674                   | 61.372               | 19.302                      | 1,73           |
| <b>Comunitat Valenciana</b>        | 314.182            | 214.169              | 100.013                     | 1.035.876                | 621.839              | 414.037                     | 3,30           |
| Alicante/Alacant                   | 159.688            | 103.861              | 55.827                      | 711.282                  | 395.587              | 315.695                     | 4,45           |
| Castellón/Castelló                 | 25.463             | 20.561               | 4.902                       | 62.586                   | 51.624               | 10.962                      | 2,46           |
| Valencia/València                  | 129.031            | 89.747               | 39.285                      | 262.007                  | 174.628              | 87.380                      | 2,03           |
| <b>Extremadura</b>                 | 54.235             | 47.543               | 6.692                       | 91.058                   | 79.597               | 11.461                      | 1,68           |
| Badajoz                            | 28.092             | 23.588               | 4.504                       | 44.031                   | 36.820               | 7.211                       | 1,57           |
| Cáceres                            | 26.143             | 23.955               | 2.188                       | 47.027                   | 42.776               | 4.250                       | 1,80           |
| <b>Galicia</b>                     | 131.591            | 115.409              | 16.182                      | 262.204                  | 220.533              | 41.671                      | 1,99           |
| Coruña, A                          | 63.355             | 54.975               | 8.380                       | 132.879                  | 110.855              | 22.024                      | 2,10           |
| Lugo                               | 17.184             | 15.798               | 1.386                       | 30.805                   | 27.620               | 3.185                       | 1,79           |
| Ourense                            | 14.934             | 13.951               | 983                         | 23.819                   | 20.606               | 3.213                       | 1,59           |
| Pontevedra                         | 36.118             | 30.685               | 5.433                       | 74.701                   | 61.451               | 13.250                      | 2,07           |
| <b>Madrid, Comunidad de</b>        | 696.393            | 428.267              | 268.126                     | 1.312.132                | 733.235              | 578.897                     | 1,88           |
| <b>Murcia, Región de</b>           | 54.584             | 42.528               | 12.056                      | 116.341                  | 86.886               | 29.456                      | 2,13           |
| <b>Navarra, Comunidad Foral de</b> | 34.341             | 29.268               | 5.073                       | 59.278                   | 48.519               | 10.759                      | 1,73           |
| <b>País Vasco</b>                  | 118.379            | 88.557               | 29.822                      | 216.316                  | 155.171              | 61.145                      | 1,83           |
| Álava                              | 17.849             | 14.431               | 3.418                       | 34.136                   | 27.083               | 7.054                       | 1,91           |
| Guipúzcoa                          | 41.063             | 29.267               | 11.796                      | 77.692                   | 54.044               | 23.648                      | 1,89           |
| Vizcaya                            | 59.467             | 44.858               | 14.608                      | 104.487                  | 74.044               | 30.443                      | 1,76           |
| <b>Rioja, La</b>                   | 23.602             | 20.957               | 2.645                       | 39.698                   | 35.059               | 4.639                       | 1,68           |
| <b>Ceuta</b>                       | 6.541              | 4.302                | 2.239                       | 12.727                   | 8.999                | 3.728                       | 1,95           |
| <b>Melilla</b>                     | 3.007              | 2.054                | 953                         | 8.027                    | 6.562                | 1.466                       | 2,67           |



## 5. Establecimientos, plazas, grados de ocupación y personal empleado

Datos por comunidades y ciudades autónomas y provincias

|                                    | Número esta-<br>blecimientos<br>abiertos esti-<br>mados según<br>la encuesta | Número de<br>plazas estima-<br>das según la<br>encuesta | Grado de ocupación |                                   |                          | Total<br>personal<br>empleado |
|------------------------------------|--|---|--------------------|-----------------------------------|--------------------------|-------------------------------|
|                                    |  |   | Por<br>plazas      | Por plazas<br>en fin de<br>semana | Por<br>habita-<br>ciones |                               |
| <b>TOTAL</b>                       | <b>12.527</b>  | <b>1.075.103</b>  | <b>36,31</b>       | <b>39,19</b>                      | <b>41,25</b>             | <b>143.301</b>                |
| <b>Andalucía</b>                   | 2.077  | 194.730   | 26,81              | 31,32                             | 31,74                    | 22.232                        |
| Almería                            | 146  | 22.561  | 23,35              | 26,05                             | 33,46                    | 1.634                         |
| Cádiz                              | 316  | 26.190  | 16,65              | 19,68                             | 22,23                    | 2.718                         |
| Córdoba                            | 183  | 9.955   | 28,94              | 37,98                             | 33,71                    | 1.267                         |
| Granada                            | 398  | 28.974  | 31,49              | 44,41                             | 33,26                    | 3.337                         |
| Huelva                             | 121  | 9.840   | 21,19              | 17,83                             | 19,76                    | 856                           |
| Jaén                               | 165  | 8.100   | 15,16              | 17,89                             | 18,29                    | 998                           |
| Málaga                             | 430  | 62.611  | 30,41              | 33,59                             | 35,68                    | 7.820                         |
| Sevilla                            | 317  | 26.499  | 31,06              | 34,22                             | 36,13                    | 3.603                         |
| <b>Aragón</b>                      | 750  | 36.855  | 23,87              | 27,89                             | 27,15                    | 4.109                         |
| Huesca                             | 283  | 14.629  | 33,26              | 37,89                             | 34,94                    | 1.716                         |
| Teruel                             | 196  | 6.237   | 14,57              | 22,19                             | 15,43                    | 673                           |
| Zaragoza                           | 272  | 15.988  | 18,91              | 20,96                             | 25,01                    | 1.719                         |
| <b>Asturias, Principado de</b>     | 436  | 18.688  | 15,57              | 18,11                             | 19,88                    | 2.023                         |
| <b>Balears, Illes</b>              | 136  | 30.863  | 31,46              | 31,22                             | 38,71                    | 3.954                         |
| <b>Canarias</b>                    | 530  | 223.171   | 67,45              | 66,89                             | 75,78                    | 36.847                        |
| Palmas, Las                        | 266  | 133.157   | 65,16              | 64,59                             | 74,36                    | 21.053                        |
| Santa Cruz de Tenerife             | 264  | 90.014  | 70,83              | 70,30                             | 77,81                    | 15.794                        |
| <b>Cantabria</b>                   | 242  | 10.551  | 19,97              | 22,07                             | 21,90                    | 1.454                         |
| <b>Castilla y León</b>             | 1.254  | 55.122  | 19,35              | 24,01                             | 23,11                    | 7.045                         |
| Ávila                              | 100  | 4.733   | 15,69              | 22,92                             | 19,16                    | 603                           |
| Burgos                             | 190  | 8.237   | 19,17              | 18,69                             | 23,41                    | 920                           |
| León                               | 240  | 9.532   | 19,09              | 21,56                             | 22,03                    | 1.078                         |
| Palencia                           | 90   | 3.265   | 15,88              | 15,11                             | 19,49                    | 333                           |
| Salamanca                          | 196  | 9.626   | 22,97              | 32,32                             | 26,32                    | 1.211                         |
| Segovia                            | 128  | 5.399   | 17,60              | 21,46                             | 20,33                    | 712                           |
| Soria                              | 98   | 3.278   | 13,57              | 16,61                             | 19,06                    | 438                           |
| Valladolid                         | 137  | 7.940   | 24,24              | 32,10                             | 29,10                    | 1.174                         |
| Zamora                             | 75   | 3.111   | 15,26              | 22,52                             | 19,34                    | 577                           |
| <b>Castilla-La Mancha</b>          | 777  | 32.083  | 17,53              | 23,28                             | 21,61                    | 3.498                         |
| Albacete                           | 153  | 5.988   | 15,55              | 18,08                             | 20,91                    | 627                           |
| Ciudad Real                        | 171  | 6.968   | 16,82              | 21,52                             | 22,86                    | 747                           |
| Cuenca                             | 143  | 4.942   | 15,36              | 20,07                             | 16,69                    | 530                           |
| Guadalajara                        | 123  | 4.669   | 16,07              | 23,68                             | 17,81                    | 430                           |
| Toledo                             | 187  | 9.516   | 21,14              | 29,32                             | 25,52                    | 1.164                         |
| <b>Cataluña</b>                    | 1.695  | 148.956   | 31,15              | 35,23                             | 35,80                    | 20.138                        |
| Barcelona                          | 835  | 95.082  | 35,68              | 38,74                             | 41,48                    | 14.353                        |
| Girona                             | 357  | 21.463  | 21,84              | 28,01                             | 24,00                    | 2.428                         |
| Lleida                             | 324  | 17.704  | 29,34              | 35,22                             | 28,87                    | 2.044                         |
| Tarragona                          | 179  | 14.706  | 17,65              | 23,02                             | 21,64                    | 1.313                         |
| <b>Comunitat Valenciana</b>        | 843  | 99.575  | 33,46              | 36,29                             | 35,99                    | 10.930                        |
| Alicante/Alacant                   | 383  | 58.975  | 38,81              | 42,22                             | 40,25                    | 6.417                         |
| Castellón/Castelló                 | 150  | 8.950   | 22,51              | 22,33                             | 25,45                    | 921                           |
| Valencia/València                  | 311  | 31.650  | 26,59              | 29,20                             | 31,07                    | 3.593                         |
| <b>Extremadura</b>                 | 360  | 16.565  | 17,70              | 21,27                             | 20,83                    | 2.154                         |
| Badajoz                            | 152  | 7.931   | 17,90              | 19,35                             | 22,25                    | 990                           |
| Cáceres                            | 208  | 8.634   | 17,51              | 23,03                             | 19,52                    | 1.164                         |
| <b>Galicia</b>                     | 1.253  | 49.228  | 17,15              | 19,41                             | 21,72                    | 5.481                         |
| Coruña, A                          | 553  | 22.332  | 19,17              | 19,33                             | 23,50                    | 2.332                         |
| Lugo                               | 242  | 7.365   | 13,45              | 15,37                             | 17,05                    | 711                           |
| Ourense                            | 167  | 5.302   | 14,45              | 17,33                             | 18,28                    | 498                           |
| Pontevedra                         | 291  | 14.229  | 16,91              | 22,40                             | 22,67                    | 1.939                         |
| <b>Madrid, Comunidad de</b>        | 1.180  | 102.736   | 41,06              | 45,50                             | 49,83                    | 14.991                        |
| <b>Murcia, Región de</b>           | 157  | 14.321  | 26,14              | 29,87                             | 31,89                    | 2.075                         |
| <b>Navarra, Comunidad Foral de</b> | 232  | 10.221  | 18,68              | 15,43                             | 24,18                    | 1.318                         |
| <b>País Vasco</b>                  | 463  | 24.494  | 28,42              | 32,94                             | 36,13                    | 3.985                         |
| Álava                              | 74   | 4.079   | 26,88              | 30,07                             | 35,34                    | 577                           |
| Guipúzcoa                          | 204  | 8.450   | 29,59              | 35,23                             | 36,75                    | 1.485                         |
| Vizcaya                            | 184  | 11.965  | 28,12              | 32,30                             | 35,96                    | 1.923                         |
| <b>Rioja, La</b>                   | 117  | 5.171   | 24,70              | 34,09                             | 31,77                    | 717                           |
| <b>Ceuta</b>                       | 15   | 926   | 44,30              | 37,83                             | 47,19                    | 183                           |
| <b>Melilla</b>                     | 11   | 849   | 30,49              | 30,80                             | 41,56                    | 168                           |



## 6. Distribución porcentual de los viajeros españoles en cada provincia según comunidad y ciudad autónoma de procedencia

Datos por provincias

(Continúa)

| Provincias         | Total      | Andalucía    | Aragón      | Asturias,<br>P. de | Balears,<br>Illes | Canarias    | Cantabria   | Castilla y<br>León | Castilla-La<br>Mancha | Cataluña     |
|--------------------|------------|--------------|-------------|--------------------|-------------------|-------------|-------------|--------------------|-----------------------|--------------|
| <b>TOTAL</b>       | <b>100</b> | <b>16,52</b> | <b>2,64</b> | <b>2,53</b>        | <b>1,96</b>       | <b>2,97</b> | <b>1,41</b> | <b>4,95</b>        | <b>3,25</b>           | <b>15,26</b> |
| Álava              | 100        | 2,69         | 4,45        | 3,14               | 0,38              | 1,18        | 2,40        | 9,04               | 2,83                  | 11,93        |
| Albacete           | 100        | 7,87         | 0,60        | 1,07               | 1,17              | 0,17        | 0,48        | 3,86               | 21,48                 | 8,93         |
| Alicante/Alacant   | 100        | 6,73         | 1,53        | 1,60               | 1,07              | 2,50        | 0,69        | 1,78               | 3,92                  | 7,76         |
| Almería            | 100        | 48,60        | 1,29        | 2,12               | 0,95              | 0,23        | 1,67        | 1,08               | 1,74                  | 10,04        |
| Asturias           | 100        | 2,36         | 1,26        | 26,24              | 1,12              | 0,76        | 5,81        | 10,53              | 1,84                  | 4,14         |
| Ávila              | 100        | 5,84         | 1,22        | 2,59               | 1,25              | 1,68        | 1,11        | 12,89              | 4,75                  | 1,89         |
| Badajoz            | 100        | 27,50        | 1,43        | 1,20               | 0,66              | 0,83        | 0,89        | 4,44               | 5,19                  | 4,04         |
| Balears, Illes     | 100        | 11,04        | 0,39        | 1,77               | 29,42             | 1,90        | 0,48        | 1,36               | 0,66                  | 22,05        |
| Barcelona          | 100        | 7,90         | 3,10        | 1,44               | 3,45              | 1,97        | 0,93        | 2,10               | 1,70                  | 39,38        |
| Burgos             | 100        | 4,13         | 2,81        | 3,80               | 0,41              | 2,28        | 3,01        | 21,80              | 2,74                  | 7,91         |
| Cáceres            | 100        | 18,00        | 0,81        | 1,23               | 0,44              | 0,38        | 1,36        | 7,46               | 5,72                  | 3,01         |
| Cádiz              | 100        | 63,80        | 0,73        | 0,66               | 1,22              | 1,15        | 0,42        | 1,85               | 1,61                  | 3,92         |
| Cantabria          | 100        | 2,75         | 2,15        | 9,54               | 0,77              | 0,93        | 11,14       | 11,45              | 1,40                  | 6,11         |
| Castellón/Castelló | 100        | 4,60         | 5,23        | 1,56               | 2,15              | 0,41        | 1,20        | 1,97               | 2,97                  | 22,84        |
| Ciudad Real        | 100        | 15,58        | 0,93        | 0,85               | 0,64              | 0,48        | 0,56        | 4,08               | 19,48                 | 6,32         |
| Córdoba            | 100        | 48,65        | 1,25        | 0,80               | 0,34              | 0,56        | 0,55        | 3,43               | 4,51                  | 6,17         |
| Coruña, A          | 100        | 6,49         | 0,83        | 4,84               | 1,41              | 0,75        | 1,44        | 5,40               | 1,39                  | 7,04         |
| Cuenca             | 100        | 5,42         | 1,65        | 1,66               | 0,98              | 0,18        | 0,72        | 5,08               | 16,94                 | 6,02         |
| Girona             | 100        | 3,32         | 1,76        | 0,78               | 2,11              | 0,84        | 0,44        | 0,98               | 0,92                  | 76,32        |
| Granada            | 100        | 55,61        | 0,33        | 0,56               | 1,91              | 0,63        | 0,18        | 1,24               | 2,11                  | 5,04         |
| Guadalajara        | 100        | 3,19         | 2,22        | 0,87               | 0,30              | 0,19        | 0,39        | 4,44               | 31,04                 | 11,38        |
| Guipúzcoa          | 100        | 3,32         | 4,70        | 3,23               | 1,51              | 1,27        | 2,42        | 6,05               | 1,95                  | 14,23        |
| Huelva             | 100        | 60,77        | 0,70        | 0,50               | 0,33              | 1,63        | 0,13        | 1,39               | 2,34                  | 6,60         |
| Huesca             | 100        | 1,34         | 16,33       | 1,15               | 2,16              | 0,80        | 1,26        | 4,40               | 2,55                  | 11,47        |
| Jaén               | 100        | 53,06        | 0,87        | 0,45               | 0,60              | 1,07        | 0,57        | 2,28               | 4,55                  | 5,40         |
| León               | 100        | 3,73         | 1,13        | 9,27               | 1,21              | 0,99        | 2,72        | 26,41              | 1,55                  | 3,89         |
| Lleida             | 100        | 1,73         | 1,98        | 1,43               | 1,95              | 0,52        | 1,84        | 1,42               | 1,78                  | 58,68        |
| Lugo               | 100        | 0,58         | 0,34        | 8,91               | 0,31              | 0,86        | 1,14        | 4,85               | 5,11                  | 4,08         |
| Madrid             | 100        | 13,75        | 2,49        | 2,58               | 2,53              | 3,38        | 1,96        | 4,78               | 3,24                  | 12,47        |
| Málaga             | 100        | 57,47        | 0,91        | 0,92               | 1,99              | 0,56        | 0,38        | 3,28               | 1,47                  | 8,07         |
| Murcia             | 100        | 13,47        | 0,82        | 1,89               | 0,67              | 0,81        | 0,98        | 2,29               | 4,12                  | 10,48        |
| Navarra            | 100        | 4,84         | 5,57        | 3,34               | 0,37              | 0,95        | 2,08        | 4,97               | 2,47                  | 14,13        |
| Ourense            | 100        | 1,68         | 0,35        | 2,49               | 0,06              | 0,29        | 0,36        | 5,37               | 1,66                  | 2,47         |
| Palencia           | 100        | 4,72         | 2,17        | 5,23               | 0,15              | 0,99        | 5,80        | 30,03              | 2,07                  | 5,36         |
| Palmas, Las        | 100        | 4,80         | 1,03        | 0,98               | 0,88              | 33,83       | 0,40        | 2,44               | 1,57                  | 6,51         |
| Pontevedra         | 100        | 3,62         | 0,98        | 3,30               | 1,16              | 0,64        | 1,19        | 7,96               | 1,88                  | 5,69         |
| Rioja, La          | 100        | 2,68         | 8,94        | 3,64               | 1,63              | 1,11        | 2,94        | 7,62               | 2,53                  | 13,94        |
| Salamanca          | 100        | 9,31         | 1,48        | 3,25               | 1,02              | 0,49        | 2,48        | 17,08              | 5,29                  | 4,14         |
| S. C. Tenerife     | 100        | 7,14         | 0,55        | 0,56               | 0,75              | 22,70       | 0,41        | 2,25               | 0,51                  | 4,55         |
| Segovia            | 100        | 5,05         | 1,04        | 2,69               | 0,76              | 0,67        | 0,91        | 14,48              | 3,06                  | 2,77         |
| Sevilla            | 100        | 45,88        | 1,12        | 1,11               | 1,16              | 1,33        | 0,47        | 2,72               | 2,63                  | 9,44         |
| Soria              | 100        | 2,46         | 7,18        | 0,86               | 0,19              | 0,16        | 1,22        | 22,09              | 4,63                  | 5,72         |
| Tarragona          | 100        | 3,32         | 3,66        | 0,68               | 0,84              | 0,26        | 0,35        | 1,09               | 1,73                  | 71,43        |
| Teruel             | 100        | 2,06         | 14,09       | 0,17               | 0,84              | 0,08        | 0,35        | 1,37               | 3,48                  | 13,65        |
| Toledo             | 100        | 12,27        | 2,45        | 1,13               | 0,81              | 0,76        | 1,07        | 6,12               | 15,03                 | 5,19         |
| Valencia/València  | 100        | 8,88         | 2,17        | 1,19               | 2,03              | 1,48        | 0,51        | 2,81               | 3,49                  | 14,22        |
| Valladolid         | 100        | 5,69         | 1,47        | 3,48               | 1,00              | 0,39        | 2,43        | 25,14              | 2,89                  | 5,19         |
| Vizcaya            | 100        | 4,01         | 2,27        | 4,13               | 1,58              | 0,96        | 2,47        | 5,38               | 1,77                  | 13,23        |
| Zamora             | 100        | 4,08         | 1,33        | 6,95               | 0,39              | 0,30        | 1,67        | 18,49              | 4,28                  | 4,27         |
| Zaragoza           | 100        | 5,18         | 18,35       | 1,53               | 1,02              | 0,75        | 1,15        | 5,04               | 2,65                  | 22,64        |
| Ceuta              | 100        | 57,69        | 0,12        | 1,07               | 1,31              | -           | 1,69        | 1,67               | 0,24                  | 0,59         |
| Melilla            | 100        | 53,03        | 1,74        | 0,70               | 0,22              | 0,60        | -           | 1,30               | 0,87                  | 2,55         |

## 6. Distribución porcentual de los viajeros españoles en cada provincia según comunidad y ciudad autónoma de procedencia

Datos por provincias

(Conclusión)

| Provincias         | Comunitat Valenciana | Extremadura | Galicia     | Madrid, C. de | Murcia, Región de | Navarra, C. Foral de | País Vasco  | Rioja, La   | Ceuta       | Melilla     |
|--------------------|----------------------|-------------|-------------|---------------|-------------------|----------------------|-------------|-------------|-------------|-------------|
| <b>TOTAL</b>       | <b>9,40</b>          | <b>1,76</b> | <b>5,82</b> | <b>21,43</b>  | <b>2,30</b>       | <b>1,25</b>          | <b>5,30</b> | <b>0,70</b> | <b>0,34</b> | <b>0,20</b> |
| Álava              | 4,25                 | 0,67        | 4,21        | 16,99         | 0,76              | 2,87                 | 30,01       | 1,80        | 0,32        | 0,07        |
| Albacete           | 21,65                | 1,56        | 1,68        | 16,97         | 8,89              | 1,25                 | 2,01        | 0,26        | -           | 0,11        |
| Alicante/Alacant   | 42,72                | 0,62        | 2,02        | 16,32         | 4,29              | 0,90                 | 4,48        | 0,51        | 0,11        | 0,45        |
| Almería            | 8,01                 | 0,17        | 2,25        | 11,35         | 7,07              | 0,29                 | 1,96        | 0,16        | 0,38        | 0,66        |
| Asturias           | 1,97                 | 0,46        | 13,99       | 20,08         | 0,47              | 1,33                 | 7,13        | 0,49        | 0,00        | 0,04        |
| Ávila              | 6,82                 | 2,88        | 4,12        | 47,89         | 1,46              | 0,78                 | 1,80        | 0,64        | 0,15        | 0,25        |
| Badajoz            | 4,13                 | 16,53       | 3,39        | 22,92         | 2,28              | 1,18                 | 2,59        | 0,52        | 0,20        | 0,09        |
| Balears, Illes     | 7,68                 | 0,47        | 3,38        | 16,28         | 0,55              | 0,15                 | 2,18        | 0,25        | -           | -           |
| Barcelona          | 6,66                 | 0,76        | 3,18        | 18,69         | 1,30              | 1,12                 | 4,96        | 0,64        | 0,55        | 0,14        |
| Burgos             | 4,43                 | 1,38        | 5,25        | 26,84         | 0,58              | 1,10                 | 10,06       | 1,36        | 0,10        | 0,02        |
| Cáceres            | 3,65                 | 14,93       | 2,19        | 32,57         | 3,16              | 1,13                 | 3,33        | 0,24        | 0,37        | 0,04        |
| Cádiz              | 2,40                 | 3,43        | 1,97        | 11,91         | 1,15              | 0,24                 | 1,32        | 0,21        | 1,99        | 0,04        |
| Cantabria          | 2,42                 | 0,41        | 5,03        | 20,75         | 1,34              | 2,33                 | 19,38       | 1,88        | 0,22        | -           |
| Castellón/Castelló | 36,81                | 1,89        | 1,64        | 9,79          | 1,98              | 0,56                 | 3,51        | 0,77        | 0,12        | -           |
| Ciudad Real        | 8,16                 | 4,15        | 3,26        | 25,83         | 3,18              | 0,33                 | 5,31        | 0,73        | 0,10        | -           |
| Córdoba            | 5,72                 | 2,81        | 0,93        | 16,75         | 3,03              | 0,49                 | 2,34        | 0,34        | 1,31        | 0,01        |
| Coruña, A          | 3,48                 | 0,69        | 46,95       | 14,74         | 0,61              | 0,49                 | 3,02        | 0,36        | 0,04        | 0,04        |
| Cuenca             | 18,51                | 1,19        | 2,07        | 34,07         | 3,00              | 0,57                 | 0,92        | 1,01        | -           | -           |
| Girona             | 2,76                 | 0,33        | 1,39        | 5,70          | 0,58              | 0,44                 | 1,06        | 0,08        | 0,15        | 0,03        |
| Granada            | 8,66                 | 1,40        | 1,55        | 13,80         | 4,81              | 0,23                 | 0,65        | 0,64        | 0,55        | 0,08        |
| Guadalajara        | 4,33                 | 1,26        | 1,47        | 35,10         | 1,43              | 0,67                 | 1,43        | 0,26        | 0,03        | -           |
| Guipúzcoa          | 3,62                 | 0,53        | 3,32        | 18,42         | 0,89              | 4,89                 | 28,03       | 1,48        | 0,12        | -           |
| Huelva             | 4,66                 | 3,55        | 0,61        | 12,75         | 0,83              | 0,15                 | 2,17        | 0,18        | 0,21        | 0,49        |
| Huesca             | 6,58                 | 0,41        | 2,33        | 34,07         | 0,63              | 3,07                 | 10,16       | 1,29        | 0,00        | -           |
| Jaén               | 6,48                 | 0,91        | 1,13        | 15,87         | 4,37              | 0,31                 | 1,54        | 0,10        | 0,35        | 0,09        |
| León               | 2,48                 | 1,02        | 20,32       | 17,07         | 0,85              | 1,71                 | 4,44        | 0,93        | 0,03        | 0,27        |
| Lleida             | 5,84                 | 0,32        | 0,89        | 13,43         | 0,25              | 0,61                 | 6,26        | 0,79        | 0,25        | 0,01        |
| Lugo               | 1,58                 | 0,65        | 58,39       | 8,95          | 0,90              | 0,14                 | 2,29        | 0,35        | -           | 0,57        |
| Madrid             | 9,09                 | 2,47        | 4,50        | 26,37         | 2,32              | 1,57                 | 4,70        | 1,02        | 0,24        | 0,53        |
| Málaga             | 4,94                 | 2,38        | 0,90        | 12,46         | 0,84              | 0,41                 | 1,14        | 0,12        | 1,60        | 0,16        |
| Murcia             | 20,33                | 0,63        | 1,72        | 14,35         | 25,05             | 0,42                 | 1,42        | 0,33        | 0,12        | 0,09        |
| Navarra            | 5,47                 | 0,66        | 4,31        | 18,57         | 1,49              | 14,96                | 14,29       | 1,49        | 0,06        | -           |
| Ourense            | 1,49                 | 1,46        | 72,73       | 7,50          | 0,20              | 0,36                 | 1,07        | 0,47        | -           | -           |
| Palencia           | 3,14                 | 1,27        | 8,03        | 19,97         | 0,90              | 2,09                 | 7,06        | 1,03        | -           | -           |
| Palmas, Las        | 1,42                 | 0,37        | 2,13        | 38,92         | 0,13              | 0,40                 | 3,91        | 0,17        | 0,03        | 0,09        |
| Pontevedra         | 2,74                 | 0,61        | 50,56       | 15,05         | 0,44              | 0,35                 | 3,43        | 0,30        | 0,03        | 0,07        |
| Rioja, La          | 4,60                 | 0,51        | 4,03        | 19,71         | 1,01              | 2,82                 | 18,20       | 4,02        | 0,06        | -           |
| Salamanca          | 3,43                 | 6,00        | 5,81        | 28,87         | 1,56              | 1,50                 | 7,33        | 0,93        | 0,05        | -           |
| S. C. Tenerife     | 2,20                 | 0,26        | 1,98        | 52,60         | 0,14              | 0,38                 | 2,73        | 0,22        | 0,07        | -           |
| Segovia            | 5,78                 | 1,70        | 4,63        | 48,53         | 1,33              | 0,47                 | 5,05        | 0,63        | 0,17        | 0,28        |
| Sevilla            | 5,03                 | 3,26        | 2,17        | 18,02         | 1,61              | 0,61                 | 2,25        | 0,49        | 0,62        | 0,07        |
| Soria              | 5,78                 | 0,87        | 1,41        | 33,95         | 0,46              | 2,73                 | 8,70        | 1,56        | 0,05        | -           |
| Tarragona          | 7,10                 | 0,29        | 0,88        | 5,05          | 0,84              | 0,35                 | 1,41        | 0,28        | 0,01        | 0,42        |
| Teruel             | 49,64                | 1,20        | 0,50        | 7,46          | 1,11              | 0,93                 | 2,80        | 0,21        | 0,08        | -           |
| Toledo             | 8,21                 | 2,71        | 3,01        | 33,34         | 2,23              | 0,56                 | 4,44        | 0,53        | 0,06        | 0,07        |
| Valencia/València  | 30,05                | 0,94        | 2,30        | 22,56         | 3,35              | 0,60                 | 2,79        | 0,38        | 0,18        | 0,05        |
| Valladolid         | 5,36                 | 1,54        | 7,75        | 29,45         | 0,77              | 0,73                 | 5,46        | 1,14        | 0,08        | 0,03        |
| Vizcaya            | 3,21                 | 0,71        | 3,31        | 18,64         | 0,63              | 3,66                 | 32,67       | 1,33        | 0,05        | 0,00        |
| Zamora             | 2,88                 | 1,77        | 17,51       | 22,64         | 2,52              | 0,19                 | 8,96        | 1,68        | 0,09        | -           |
| Zaragoza           | 8,52                 | 0,72        | 2,76        | 19,68         | 0,89              | 2,15                 | 5,76        | 1,10        | 0,11        | -           |
| Ceuta              | 4,29                 | -           | -           | 20,76         | 1,55              | 0,24                 | 0,26        | -           | 4,35        | 4,16        |
| Melilla            | 4,78                 | 0,54        | 0,49        | 10,13         | 1,41              | 0,82                 | 1,52        | 0,00        | 15,99       | 3,30        |

## 7. Distribución porcentual de las pernoctaciones en cada provincia según comunidad y ciudad autónoma de procedencia

Datos por provincias

(Continúa)

| Provincias         | Total      | Andalucía    | Aragón      | Asturias,<br>P. de | Balears,<br>Illes | Canarias    | Cantabria   | Castilla y<br>León | Castilla-La<br>Mancha | Cataluña     |
|--------------------|------------|--------------|-------------|--------------------|-------------------|-------------|-------------|--------------------|-----------------------|--------------|
| <b>TOTAL</b>       | <b>100</b> | <b>15,61</b> | <b>2,65</b> | <b>2,67</b>        | <b>2,37</b>       | <b>3,49</b> | <b>1,29</b> | <b>5,10</b>        | <b>2,97</b>           | <b>14,27</b> |
| Álava              | 100        | 4,19         | 4,36        | 2,73               | 0,40              | 0,89        | 2,24        | 10,46              | 2,87                  | 12,00        |
| Albacete           | 100        | 12,49        | 0,95        | 1,01               | 1,48              | 0,33        | 0,40        | 3,35               | 20,46                 | 8,13         |
| Alicante/Alacant   | 100        | 7,06         | 3,22        | 2,48               | 1,21              | 2,82        | 0,81        | 4,98               | 4,19                  | 8,83         |
| Almería            | 100        | 40,36        | 3,39        | 4,54               | 1,31              | 0,13        | 2,15        | 1,13               | 1,16                  | 14,64        |
| Asturias           | 100        | 2,81         | 1,15        | 24,93              | 1,08              | 0,84        | 4,62        | 10,46              | 2,34                  | 3,82         |
| Ávila              | 100        | 6,03         | 0,83        | 2,16               | 1,22              | 1,13        | 1,14        | 14,54              | 5,04                  | 4,58         |
| Badajoz            | 100        | 27,30        | 1,82        | 1,40               | 0,70              | 0,82        | 1,08        | 4,30               | 5,06                  | 4,82         |
| Balears, Illes     | 100        | 9,83         | 3,77        | 1,72               | 28,85             | 1,36        | 0,37        | 1,11               | 0,52                  | 20,99        |
| Barcelona          | 100        | 9,87         | 3,00        | 1,43               | 3,46              | 2,32        | 0,91        | 2,45               | 1,82                  | 36,78        |
| Burgos             | 100        | 3,99         | 2,18        | 3,21               | 0,34              | 3,20        | 2,26        | 28,24              | 2,22                  | 8,39         |
| Cáceres            | 100        | 18,16        | 0,65        | 1,29               | 0,48              | 0,49        | 1,44        | 6,52               | 5,88                  | 3,70         |
| Cádiz              | 100        | 56,35        | 0,73        | 0,68               | 2,11              | 1,67        | 0,55        | 1,94               | 2,44                  | 4,45         |
| Cantabria          | 100        | 3,66         | 2,05        | 10,20              | 0,86              | 0,94        | 9,49        | 10,67              | 1,70                  | 6,32         |
| Castellón/Castelló | 100        | 6,16         | 6,22        | 3,61               | 5,65              | 1,11        | 2,07        | 3,11               | 2,76                  | 22,72        |
| Ciudad Real        | 100        | 14,61        | 0,75        | 0,88               | 0,53              | 0,59        | 0,40        | 3,67               | 19,05                 | 5,47         |
| Córdoba            | 100        | 42,84        | 1,32        | 0,81               | 0,70              | 0,88        | 0,81        | 4,66               | 4,99                  | 5,85         |
| Coruña, A          | 100        | 7,85         | 0,84        | 4,39               | 1,66              | 0,73        | 0,97        | 4,82               | 1,19                  | 7,79         |
| Cuenca             | 100        | 5,68         | 2,33        | 1,34               | 0,99              | 0,42        | 0,89        | 4,68               | 17,22                 | 5,80         |
| Girona             | 100        | 2,66         | 1,63        | 0,59               | 6,80              | 1,00        | 0,58        | 2,56               | 0,72                  | 66,94        |
| Granada            | 100        | 49,51        | 0,37        | 0,64               | 4,71              | 0,66        | 0,19        | 1,51               | 2,12                  | 5,31         |
| Guadalajara        | 100        | 4,37         | 1,72        | 0,95               | 0,17              | 0,36        | 0,22        | 5,22               | 30,71                 | 11,23        |
| Guipúzcoa          | 100        | 4,98         | 3,83        | 3,55               | 2,00              | 1,61        | 2,42        | 6,14               | 2,01                  | 14,20        |
| Huelva             | 100        | 44,73        | 1,05        | 0,94               | 0,18              | 4,29        | 0,12        | 2,90               | 2,52                  | 12,01        |
| Huesca             | 100        | 0,97         | 12,57       | 1,52               | 3,16              | 1,84        | 1,24        | 5,74               | 2,38                  | 7,60         |
| Jaén               | 100        | 48,16        | 0,80        | 0,41               | 0,69              | 0,90        | 0,49        | 3,27               | 4,89                  | 5,58         |
| León               | 100        | 4,89         | 1,01        | 7,68               | 1,96              | 2,23        | 2,55        | 30,54              | 1,32                  | 3,24         |
| Lleida             | 100        | 1,58         | 1,56        | 2,60               | 2,95              | 0,66        | 1,78        | 1,96               | 2,04                  | 45,76        |
| Lugo               | 100        | 1,01         | 0,25        | 8,58               | 0,34              | 0,55        | 1,05        | 4,71               | 4,51                  | 5,56         |
| Madrid             | 100        | 14,62        | 2,52        | 2,90               | 2,98              | 4,07        | 1,95        | 5,34               | 3,27                  | 12,76        |
| Málaga             | 100        | 47,70        | 0,64        | 2,65               | 2,36              | 0,49        | 0,46        | 2,99               | 1,25                  | 12,75        |
| Murcia             | 100        | 13,36        | 0,86        | 2,53               | 0,70              | 1,34        | 2,43        | 3,33               | 3,87                  | 13,75        |
| Navarra            | 100        | 6,12         | 5,60        | 4,20               | 0,52              | 1,00        | 1,60        | 4,99               | 2,31                  | 13,23        |
| Ourense            | 100        | 1,56         | 0,24        | 2,45               | 0,04              | 0,39        | 0,48        | 4,73               | 1,36                  | 2,13         |
| Palencia           | 100        | 5,75         | 2,87        | 5,39               | 0,13              | 1,67        | 4,93        | 28,26              | 2,63                  | 6,15         |
| Palmas, Las        | 100        | 4,64         | 0,69        | 1,43               | 0,65              | 21,14       | 0,50        | 3,11               | 1,58                  | 8,13         |
| Pontevedra         | 100        | 3,23         | 1,43        | 3,41               | 1,18              | 0,91        | 0,73        | 7,36               | 1,69                  | 5,18         |
| Rioja, La          | 100        | 2,45         | 8,74        | 2,89               | 3,70              | 1,09        | 2,50        | 8,52               | 2,30                  | 12,59        |
| Salamanca          | 100        | 9,99         | 1,13        | 2,73               | 1,04              | 0,80        | 2,04        | 17,80              | 4,58                  | 4,38         |
| S. C. Tenerife     | 100        | 9,53         | 0,83        | 1,13               | 0,48              | 10,70       | 0,34        | 2,91               | 0,48                  | 5,39         |
| Segovia            | 100        | 5,95         | 1,11        | 2,05               | 0,68              | 0,95        | 1,04        | 15,85              | 3,26                  | 2,75         |
| Sevilla            | 100        | 40,41        | 1,64        | 1,42               | 1,44              | 1,56        | 0,59        | 2,89               | 2,80                  | 11,53        |
| Soria              | 100        | 6,72         | 6,82        | 0,57               | 0,09              | 0,24        | 1,05        | 23,20              | 5,21                  | 4,64         |
| Tarragona          | 100        | 3,99         | 4,65        | 1,00               | 0,67              | 0,22        | 0,68        | 1,19               | 1,32                  | 66,64        |
| Teruel             | 100        | 1,95         | 20,74       | 0,26               | 0,62              | 0,04        | 0,34        | 2,04               | 3,66                  | 11,65        |
| Toledo             | 100        | 13,43        | 2,11        | 1,29               | 0,83              | 0,58        | 1,04        | 7,26               | 13,80                 | 5,58         |
| Valencia/València  | 100        | 9,73         | 2,07        | 1,82               | 1,76              | 3,81        | 0,51        | 2,57               | 3,63                  | 13,20        |
| Valladolid         | 100        | 6,17         | 1,40        | 3,01               | 0,93              | 0,34        | 2,41        | 24,22              | 2,88                  | 5,65         |
| Vizcaya            | 100        | 4,43         | 2,22        | 3,89               | 1,97              | 1,08        | 2,77        | 5,75               | 2,09                  | 12,87        |
| Zamora             | 100        | 6,26         | 1,81        | 6,54               | 0,33              | 0,39        | 2,39        | 20,53              | 5,62                  | 3,97         |
| Zaragoza           | 100        | 5,43         | 16,77       | 1,66               | 0,97              | 0,79        | 1,18        | 6,32               | 2,75                  | 21,07        |
| Ceuta              | 100        | 58,32        | 0,06        | 0,53               | 1,47              | -           | 1,60        | 3,63               | 0,65                  | 0,29         |
| Melilla            | 100        | 63,36        | 0,70        | 0,62               | 0,79              | 0,33        | -           | 1,19               | 0,57                  | 1,60         |

## 7. Distribución porcentual de las pernoctaciones en cada provincia según comunidad y ciudad autónoma de procedencia

Datos por provincias

(Conclusión)

| Provincias         | Comunitat Valenciana | Extremadura | Galicia     | Madrid, C. de | Murcia, Región de | Navarra, C. Foral de | País Vasco  | Rioja, La   | Ceuta       | Melilla     |
|--------------------|----------------------|-------------|-------------|---------------|-------------------|----------------------|-------------|-------------|-------------|-------------|
| <b>TOTAL</b>       | <b>9,04</b>          | <b>1,64</b> | <b>6,10</b> | <b>23,32</b>  | <b>2,03</b>       | <b>1,16</b>          | <b>5,22</b> | <b>0,63</b> | <b>0,28</b> | <b>0,16</b> |
| Álava              | 4,48                 | 0,60        | 6,00        | 16,13         | 0,72              | 2,66                 | 27,79       | 1,28        | 0,17        | 0,04        |
| Albacete           | 21,53                | 1,61        | 1,99        | 15,21         | 7,68              | 1,34                 | 1,74        | 0,24        | -           | 0,07        |
| Alicante/Alacant   | 28,71                | 0,59        | 3,93        | 18,10         | 2,85              | 1,62                 | 7,60        | 0,72        | 0,05        | 0,23        |
| Almería            | 8,47                 | 0,10        | 5,07        | 9,75          | 4,18              | 0,40                 | 2,65        | 0,15        | 0,18        | 0,22        |
| Asturias           | 4,15                 | 0,38        | 14,69       | 20,16         | 0,52              | 1,13                 | 6,53        | 0,37        | 0,00        | 0,02        |
| Ávila              | 6,93                 | 2,69        | 3,35        | 45,68         | 1,29              | 0,57                 | 1,81        | 0,71        | 0,09        | 0,20        |
| Badajoz            | 4,47                 | 14,49       | 3,06        | 24,16         | 1,88              | 1,05                 | 2,76        | 0,55        | 0,23        | 0,06        |
| Balears, Illes     | 10,57                | 0,45        | 4,19        | 13,75         | 0,45              | 0,10                 | 1,65        | 0,34        | -           | -           |
| Barcelona          | 6,32                 | 1,10        | 3,43        | 18,71         | 1,13              | 1,06                 | 5,15        | 0,54        | 0,43        | 0,10        |
| Burgos             | 4,84                 | 1,27        | 4,82        | 24,20         | 0,41              | 0,90                 | 8,27        | 1,15        | 0,12        | 0,01        |
| Cáceres            | 3,10                 | 11,55       | 1,80        | 31,23         | 8,35              | 1,45                 | 3,26        | 0,16        | 0,43        | 0,07        |
| Cádiz              | 2,49                 | 3,93        | 2,32        | 15,40         | 1,23              | 0,41                 | 1,61        | 0,17        | 1,45        | 0,03        |
| Cantabria          | 4,23                 | 0,59        | 6,03        | 22,66         | 1,05              | 1,73                 | 14,98       | 2,63        | 0,23        | -           |
| Castellón/Castelló | 23,76                | 1,25        | 2,65        | 10,97         | 4,83              | 0,38                 | 2,22        | 0,47        | 0,05        | -           |
| Ciudad Real        | 8,47                 | 4,49        | 4,84        | 26,39         | 2,94              | 0,28                 | 5,62        | 0,96        | 0,06        | -           |
| Córdoba            | 6,81                 | 2,60        | 1,10        | 14,86         | 4,14              | 0,72                 | 3,90        | 0,53        | 2,48        | 0,02        |
| Coruña, A          | 3,33                 | 0,50        | 47,17       | 14,24         | 0,83              | 0,64                 | 2,72        | 0,27        | 0,03        | 0,04        |
| Cuenca             | 19,38                | 1,28        | 1,77        | 31,43         | 3,60              | 0,70                 | 1,30        | 1,18        | -           | -           |
| Girona             | 2,44                 | 0,67        | 2,88        | 7,01          | 0,43              | 0,81                 | 1,77        | 0,43        | 0,07        | 0,03        |
| Granada            | 9,30                 | 1,29        | 2,40        | 15,45         | 4,53              | 0,26                 | 0,72        | 0,46        | 0,50        | 0,06        |
| Guadalajara        | 3,60                 | 1,87        | 4,16        | 31,82         | 1,59              | 0,51                 | 1,24        | 0,20        | 0,02        | -           |
| Guipúzcoa          | 4,03                 | 0,50        | 3,14        | 18,87         | 1,04              | 3,49                 | 26,52       | 1,47        | 0,19        | -           |
| Huelva             | 6,80                 | 2,33        | 0,70        | 17,40         | 0,83              | 0,09                 | 2,56        | 0,13        | 0,22        | 0,20        |
| Huesca             | 7,58                 | 0,37        | 3,97        | 40,03         | 0,68              | 2,07                 | 7,47        | 0,79        | 0,03        | -           |
| Jaén               | 7,90                 | 0,70        | 1,14        | 18,31         | 4,35              | 0,28                 | 1,56        | 0,20        | 0,28        | 0,08        |
| León               | 3,09                 | 1,26        | 16,79       | 15,03         | 0,66              | 2,87                 | 3,35        | 0,71        | 0,03        | 0,77        |
| Lleida             | 7,06                 | 0,41        | 0,87        | 21,93         | 0,18              | 0,75                 | 6,71        | 1,10        | 0,09        | 0,00        |
| Lugo               | 1,45                 | 0,70        | 58,00       | 8,72          | 0,78              | 0,09                 | 1,80        | 0,63        | -           | 1,28        |
| Madrid             | 9,04                 | 2,62        | 5,04        | 22,51         | 2,32              | 1,60                 | 4,75        | 0,96        | 0,24        | 0,50        |
| Málaga             | 4,10                 | 4,58        | 5,06        | 11,59         | 0,58              | 0,30                 | 1,07        | 0,20        | 1,13        | 0,10        |
| Murcia             | 18,75                | 0,95        | 1,88        | 15,09         | 18,61             | 0,35                 | 1,56        | 0,31        | 0,16        | 0,15        |
| Navarra            | 5,55                 | 0,71        | 5,09        | 18,31         | 1,47              | 14,73                | 13,36       | 1,16        | 0,04        | -           |
| Ourense            | 1,34                 | 1,95        | 72,32       | 8,67          | 0,25              | 0,64                 | 1,15        | 0,29        | -           | -           |
| Palencia           | 3,94                 | 1,17        | 8,45        | 18,31         | 0,68              | 1,86                 | 6,86        | 0,97        | -           | -           |
| Palmas, Las        | 1,32                 | 0,34        | 3,35        | 47,11         | 0,14              | 0,45                 | 5,05        | 0,22        | 0,04        | 0,11        |
| Pontevedra         | 3,00                 | 0,49        | 53,15       | 14,48         | 0,35              | 0,24                 | 2,81        | 0,28        | 0,02        | 0,04        |
| Rioja, La          | 4,97                 | 0,50        | 4,89        | 21,79         | 0,91              | 2,69                 | 15,60       | 3,83        | 0,04        | -           |
| Salamanca          | 4,15                 | 7,99        | 8,90        | 24,47         | 1,53              | 1,27                 | 6,52        | 0,64        | 0,04        | -           |
| S. C. Tenerife     | 2,00                 | 0,21        | 2,31        | 58,15         | 0,13              | 0,61                 | 4,61        | 0,15        | 0,02        | -           |
| Segovia            | 6,27                 | 3,12        | 3,80        | 42,21         | 1,69              | 0,37                 | 7,84        | 0,57        | 0,16        | 0,33        |
| Sevilla            | 5,16                 | 3,13        | 2,48        | 18,74         | 1,86              | 0,65                 | 2,41        | 0,78        | 0,45        | 0,05        |
| Soria              | 6,46                 | 1,28        | 2,04        | 31,44         | 0,54              | 2,29                 | 6,05        | 1,32        | 0,02        | -           |
| Tarragona          | 7,53                 | 0,20        | 0,96        | 6,82          | 1,00              | 0,42                 | 1,78        | 0,25        | 0,02        | 0,66        |
| Teruel             | 44,82                | 0,80        | 0,60        | 7,81          | 1,14              | 0,75                 | 2,14        | 0,46        | 0,18        | -           |
| Toledo             | 8,88                 | 2,77        | 3,35        | 31,26         | 2,24              | 0,53                 | 4,51        | 0,44        | 0,04        | 0,05        |
| Valencia/València  | 26,44                | 0,90        | 3,63        | 23,31         | 2,97              | 0,63                 | 2,51        | 0,29        | 0,19        | 0,03        |
| Valladolid         | 5,81                 | 1,52        | 8,55        | 28,98         | 0,72              | 0,73                 | 5,56        | 1,02        | 0,08        | 0,04        |
| Vizcaya            | 3,90                 | 0,72        | 3,60        | 18,28         | 0,71              | 3,23                 | 31,21       | 1,26        | 0,03        | 0,00        |
| Zamora             | 2,91                 | 1,55        | 15,53       | 20,20         | 2,27              | 0,13                 | 8,06        | 1,44        | 0,06        | -           |
| Zaragoza           | 9,47                 | 1,24        | 3,64        | 18,83         | 1,16              | 1,92                 | 5,64        | 0,99        | 0,16        | -           |
| Ceuta              | 3,04                 | -           | -           | 19,19         | 3,22              | 0,80                 | 0,27        | -           | 3,87        | 3,06        |
| Melilla            | 2,16                 | 0,19        | 0,63        | 14,73         | 1,22              | 0,28                 | 0,90        | 0,94        | 7,01        | 2,78        |

## 8. Viajeros y pernoctaciones según país de residencia

Datos por países

| Países                                | Viajeros         |               | Pernoctaciones    |               |
|---------------------------------------|------------------|---------------|-------------------|---------------|
|                                       | Total            | %             | Total             | %             |
| <b>TOTAL</b>                          | <b>3.922.520</b> | <b>100,00</b> | <b>12.178.529</b> | <b>100,00</b> |
| Residentes en España                  | 2.348.175        | 59,86         | 5.079.135         | 41,71         |
| Residentes en el extranjero           | 1.574.344        | 40,14         | 7.099.395         | 58,29         |
| TOTAL residentes en el extranjero     | 1.574.344        | 100,00        | 7.099.395         | 100,00        |
| TOTAL residentes en U.E. (sin España) | 1.117.981        | 71,01         | 5.902.023         | 83,13         |
| - Alemania                            | 252.151          | 16,02         | 1.992.356         | 28,06         |
| - Austria                             | 12.062           | 0,77          | 67.531            | 0,95          |
| - Bélgica                             | 45.518           | 2,89          | 263.593           | 3,71          |
| - Dinamarca                           | 23.238           | 1,48          | 143.884           | 2,03          |
| - Finlandia                           | 20.473           | 1,30          | 132.038           | 1,86          |
| - Francia                             | 133.462          | 8,48          | 325.932           | 4,59          |
| - Grecia                              | 9.026            | 0,57          | 24.131            | 0,34          |
| - Irlanda                             | 25.691           | 1,63          | 128.757           | 1,81          |
| - Italia                              | 147.206          | 9,35          | 487.667           | 6,87          |
| - Luxemburgo                          | 2.503            | 0,16          | 17.846            | 0,25          |
| - Países Bajos                        | 51.703           | 3,28          | 237.540           | 3,35          |
| - Polonia                             | 14.125           | 0,90          | 64.499            | 0,91          |
| - Portugal                            | 51.397           | 3,26          | 109.355           | 1,54          |
| - Reino Unido                         | 247.795          | 15,74         | 1.495.069         | 21,06         |
| - República Checa                     | 6.058            | 0,38          | 24.357            | 0,34          |
| - Suecia                              | 47.567           | 3,02          | 299.742           | 4,22          |
| - Resto de la UE*                     | 28.004           | 1,78          | 87.726            | 1,24          |
| Noruega                               | 29.059           | 1,85          | 182.837           | 2,58          |
| Rusia                                 | 25.620           | 1,63          | 96.327            | 1,36          |
| Suiza                                 | 19.301           | 1,23          | 74.581            | 1,05          |
| Resto de Europa                       | 33.913           | 2,15          | 97.641            | 1,38          |
| Japón                                 | 43.903           | 2,79          | 67.990            | 0,96          |
| Estados Unidos                        | 66.628           | 4,23          | 151.663           | 2,14          |
| Resto de América                      | 116.443          | 7,40          | 269.362           | 3,79          |
| Países africanos                      | 29.578           | 1,88          | 66.748            | 0,94          |
| Resto del mundo                       | 91.918           | 5,84          | 190.223           | 2,68          |

\*Países incluidos en Resto de la UE: Bulgaria, Chipre, Eslovaquia, Eslovenia, Estonia, Hungría, Letonia, Lituania, Malta y Rumanía

## ÍNDICE DE PRECIOS HOTELEROS (IPH). Base 2008

Enero 2011

Datos Provisionales

### Índices generales de comunidades y ciudades autónomas y Total Nacional

|                             | Índice      | Tasa de variación interanual |
|-----------------------------|-------------|------------------------------|
| <b>TOTAL</b>                | <b>90,4</b> | <b>-0,8</b>                  |
| Andalucía                   | 92,8        | -2,0                         |
| Aragón                      | 86,3        | -3,1                         |
| Asturias, Principado de     | 90,9        | -5,9                         |
| Baleares, Illes             | 99,3        | 3,2                          |
| Canarias                    | 92,7        | -0,2                         |
| Cantabria                   | 92,0        | -3,0                         |
| Castilla y León             | 95,7        | -1,4                         |
| Castilla - La Mancha        | 92,8        | -3,3                         |
| Cataluña                    | 84,9        | 0,1                          |
| Comunitat Valenciana        | 91,4        | 0,2                          |
| Extremadura                 | 89,8        | -2,9                         |
| Galicia                     | 98,6        | -0,7                         |
| Madrid, Comunidad de        | 85,0        | -1,8                         |
| Murcia, Región de           | 84,2        | -4,9                         |
| Navarra, Comunidad Foral de | 88,8        | -2,6                         |
| País Vasco                  | 89,8        | -0,8                         |
| Rioja, La                   | 90,9        | 0,0                          |
| Ceuta                       | 100,7       | -4,8                         |
| Melilla                     | 85,9        | -7,1                         |

### Índice general nacional y desglose por categorías

|                                  | Índice      | Tasa de variación interanual |
|----------------------------------|-------------|------------------------------|
| <b>TOTAL</b>                     | <b>90,4</b> | <b>-0,8</b>                  |
| <b>HOTELES: Estrellas oro</b>    |             |                              |
| Cinco                            | 87,9        | 1,6                          |
| Cuatro                           | 88,6        | -1,3                         |
| Tres                             | 92,9        | -0,3                         |
| Dos                              | 94,2        | -3,1                         |
| Una                              | 95,3        | -2,6                         |
| <b>HOSTALES: Estrellas plata</b> |             |                              |
| Tres y dos                       | 93,6        | -2,1                         |
| Una                              | 97,2        | -2,6                         |

## Indicadores de Rentabilidad del Sector Hotelero

Enero 2011

Datos Provisionales

### ADR y RevPAR de comunidades y ciudades autónomas y Total Nacional

|                             | ADR<br>(en euros) | Tasa de variación<br>interanual | RevPAR<br>(en euros) | Tasa de variación<br>interanual |
|-----------------------------|-------------------|---------------------------------|----------------------|---------------------------------|
| <b>TOTAL</b>                | <b>68,2</b>       | <b>1,7</b>                      | <b>28,0</b>          | <b>6,0</b>                      |
| Andalucía                   | 57,8              | -1,6                            | 18,2                 | 4,6                             |
| Aragón                      | 63,7              | 0,4                             | 17,3                 | -13,7                           |
| Asturias, Principado de     | 56,1              | -1,1                            | 10,9                 | -3,4                            |
| Baleares, Illes             | 57,4              | 0,4                             | 22,5                 | -2,6                            |
| Canarias                    | 73,3              | 2,9                             | 55,5                 | 12,8                            |
| Cantabria                   | 58,2              | -5,1                            | 12,7                 | -19,6                           |
| Castilla y León             | 54,6              | -0,5                            | 12,6                 | 3,5                             |
| Castilla - La Mancha        | 56,2              | -4,9                            | 12,2                 | -5,3                            |
| Cataluña                    | 79,2              | 2,0                             | 28,6                 | 3,8                             |
| Comunitat Valenciana        | 51,9              | 8,1                             | 18,6                 | 10,7                            |
| Extremadura                 | 55,1              | -3,3                            | 11,7                 | -1,0                            |
| Galicia                     | 49,8              | -0,7                            | 10,3                 | -5,6                            |
| Madrid, Comunidad de        | 81,9              | -0,8                            | 40,7                 | 1,7                             |
| Murcia, Región de           | 56,7              | 1,7                             | 18,1                 | 9,5                             |
| Navarra, Comunidad Foral de | 61,7              | -6,9                            | 14,5                 | -7,1                            |
| País Vasco                  | 64,1              | -2,4                            | 23,1                 | -3,3                            |
| La Rioja                    | 54,9              | -6,0                            | 17,4                 | 3,7                             |
| Ceuta                       | 65,2              | -2,4                            | 31,1                 | -7,6                            |
| Melilla                     | 54,3              | -21,8                           | 22,6                 | -6,6                            |

### ADR y RevPAR nacional y desglose por categorías

|                                  | ADR<br>(en euros) | Tasa de variación<br>interanual | RevPAR<br>(en euros) | Tasa de variación<br>interanual |
|----------------------------------|-------------------|---------------------------------|----------------------|---------------------------------|
| <b>TOTAL</b>                     | <b>68,2</b>       | <b>1,7</b>                      | <b>28,0</b>          | <b>6,0</b>                      |
| <b>HOTELES: Estrellas oro</b>    |                   |                                 |                      |                                 |
| Cinco                            | 142,7             | 3,0                             | 63,4                 | 15,4                            |
| Cuatro                           | 72,7              | -0,3                            | 35,5                 | 3,8                             |
| Tres                             | 54,2              | -0,1                            | 24,3                 | 4,5                             |
| Dos                              | 49,3              | -1,5                            | 15,2                 | -1,9                            |
| Una                              | 47,8              | 1,1                             | 11,9                 | 6,8                             |
| <b>HOSTALES: Estrellas plata</b> |                   |                                 |                      |                                 |
| Tres y dos                       | 40,0              | -4,2                            | 8,9                  | -6,6                            |
| Una                              | 34,2              | 0,4                             | 7,8                  | -1,7                            |

Debido a la actualización realizada en el directorio de establecimientos de Canarias en julio de 2010 y Comunidad Foral de Navarra en enero de 2011, los datos publicados para Canarias, Comunidad Foral de Navarra y el total nacional a partir de dichas fechas, no son directamente comparables con los publicados el año anterior, para lo cual se han elaborado coeficientes de enlace que permiten comparar los datos entre los distintos años. Los coeficientes se publicarán cada mes en la página web del INE en la sección dedicada a esta operación estadística, bajo un apartado específico denominado coeficientes de enlace.

Indicadores de Rentabilidad (ANEXO DE TABLAS) - Enero 2011  
1 de marzo de 2011