

El trabajo del estadístico del INE

INE

22 de septiembre de 2020

Seminario informativo sobre oposiciones al Cuerpo Superior de Estadísticos del Estado



Vamos a hablar de ...

- Cuerpos Estadísticos en la AGE
- Destinos
- EI INE
- Condiciones laborales
- Carrera profesional

Cuerpos Estadísticos en la AGE

GRUPO A

Cuerpo Superior de Estadísticos del Estado (A1)

Cuerpo de Diplomados en Estadística del Estado (A2)

GRUPO C

Cuerpo General Administrativo de la Administración del Estado, especialidad estadística



Destinos



INE

Servicios centrales
Delegaciones provinciales



OTROS DESTINOS

Otros autoridades nacionales encargadas de la elaboración de estadísticas para fines estatales

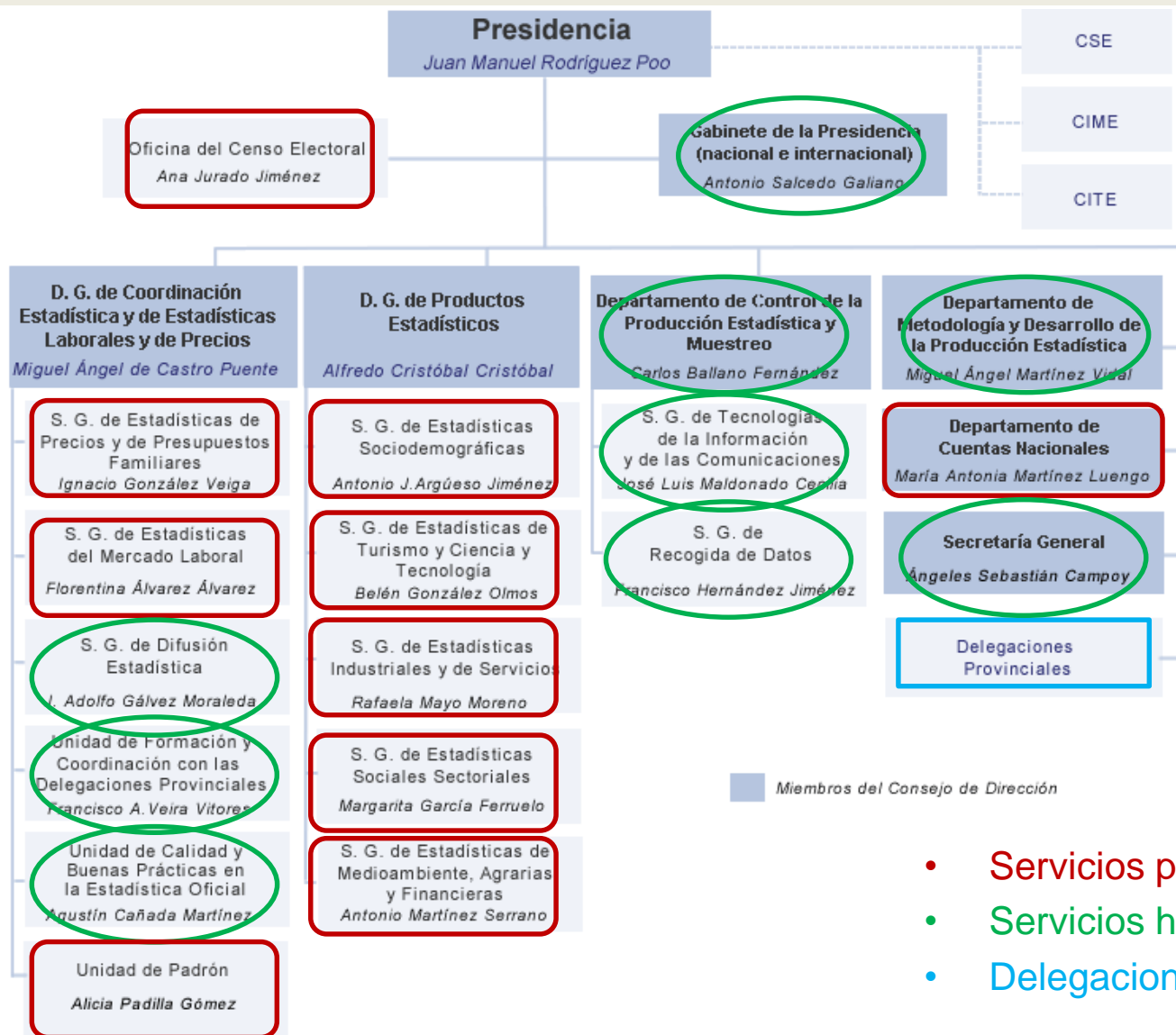

- Servicios promotores
- Servicios horizontales
- Delegaciones provinciales

Condiciones laborales

- Jornada laboral
 - 37,5 h/semanales
 - Jornada de especial dedicación: 40 h/semanales (productividad)
 - Flexibilidad horaria (horario obligatorio: 9:00-14:30)
 - Jornada de verano
- Vacaciones/asuntos propios: 22+6
- Grado personal: Nivel de entrada N26
 - A1: N26-N30

Condiciones laborales

- Remuneración salarial
 - Sueldo base
 - Complemento de destino
 - Complemento específico
 - Trienios
 - Productividad



SECRETARÍA DE ESTADO DE
PRESUPUESTOS Y GASTOS
DIRECCIÓN GENERAL DE COSTES DE
PERSONAL Y PENSIONES PÚBLICAS



RETRIBUCIONES DEL PERSONAL FUNCIONARIO, HABERES REGULADORES Y CUOTAS A LAS MUTUALIDADES D
Real Decreto-ley 24/2018, de 21 de diciembre, por el que se aprueban medidas urgentes en materia de retribuc

	A1		A2	
	SUELDO	UN TRIENIO	SUELDO	UN TRIENIO
M E N S U A L (enero-junio)	1.177,08	45,29	1.017,79	36,93
M E N S U A L (julio-diciembre)	1.179,96	45,41	1.020,28	37,03
A N U A L (12 meses)	14.142,24	544,20	12.228,42	443,76
PAGA EXTRA JUNIO	726,35	27,95	742,29	26,93
PAGA EXTRA DICIEMBRE	728,13	28,02	744,11	27,00
TOTAL ANUAL	15.596,72	600,17	13.714,82	497,69

COMPLEMENTO DE DESTINO				TOTAL SUELDO Y COMPLEMENTO DE DESTINO (Sin Trienios)					
NIVEL	MES (enero-junio y paga extra junio)	MES (julio-diciembre y paga extra diciembre)	AÑO (*)	MES enero-jun	MES julio-dic	AÑO	MES enero-jun	MES julio-dic	AÑO
30	1.028,17	1.030,69	14.412,02	2.205,25	2.210,65	30.008,74	2.043,96	2.050,97	28.126,84
29	922,22	924,48	12.926,90	2.099,30	2.104,44	28.523,62	1.940,01	1.944,76	26.641,72
28	883,46	885,63	12.383,63	2.060,54	2.065,59	27.980,35	1.901,23	1.905,91	26.098,45
27	844,65	846,72	11.839,59	2.021,73	2.026,68	27.436,31	1.862,44	1.867,00	25.554,41
26	741,04	742,86	10.387,30	1.918,12	1.922,82	25.984,02	1.758,83	1.763,14	24.102,12
25	657,46	659,07	9.215,71	1.834,54	1.839,03	24.812,43	1.675,25	1.679,35	22.930,53
24	618,67	620,19	8.672,02	1.795,75	1.800,15	24.268,74	1.636,46	1.640,47	22.386,84
23	579,94	581,36	8.129,10	1.757,02	1.761,32	23.725,82	1.597,73	1.601,64	21.843,92
22	541,12	542,45	7.584,99	1.718,20	1.722,41	23.181,71	1.558,91	1.562,73	21.299,81
21	502,40	503,63	7.042,21	1.679,48	1.683,59	22.638,93	1.520,19	1.523,91	20.757,03

Carrera profesional

- Formación
 - Actividades formativas del INE
 - Seminarios
 - Actividades formativas de la AGE
- Viajes
- Oportunidades de promoción
 - INE
 - AGE
 - Eurostat

***¡Ánimo con el estudio y
suerte!***

