

## II. Índices de cotización oficial de valores mobiliarios

## 1). Valores de renta fija (\*)

(Base: media primer semestre 1936 = 100)

B O L S A — A Ñ O	INDICES DE COTIZACION							EN JUNTO
	Fondos públicos	OTRAS OBLIGACIONES						
		Ayuntamien- tos	Valores con garantía del Estado	Cédulas hipotecarias y del crédito local	Sociedades eléctricas	Sociedades de transporte	Sociedades varias	
Media mensual								
<i>Bolsa de Madrid:</i>								
Año 1940.....	111,6	112,9	100,7	103,1	98,4	131,5	121,5	106,3
» 1941.....	112,9	114,7	103,2	103	104,6	137,6	123,2	113,4
» 1942.....	113,2	115,9	102,6	103,2	101	131,9	112,6	110,1
» 1943.....	112,7	117,2	104,2	103,7	102	137,3	114,4	111,9
» 1944.....	113,7	118,4	106,3	103,7	102,5	137,5	116,6	112,2
<i>Bolsa de Barcelona:</i>								
Año 1940.....	111,4	»	97,5	102,4	97,6	165,2	132,7	113,4
» 1941.....	113	»	103,8	102,3	96,3	180,8	136,4	116,3
» 1942.....	113,1	»	103,2	102,4	93,3	185,3	139,9	117,1
» 1943.....	113,3	»	105,3	102,9	101,3	193,6	142,7	119,5
» 1944.....	113,9	»	107	102,7	102,9	196	144,7	120,3
<i>Bolsa de Bilbao:</i>								
Año 1940.....	112,1	»	»	105,9	109,9	119,9	105,5	109,4
» 1941.....	113,4	»	»	105,6	109,9	135,5	107,2	112,9
» 1942.....	113,6	»	»	104,7	110,7	135,4	107,7	112,4
» 1943.....	114,1	»	»	105	112,1	145,6	118,7	115,6
» 1944.....	114,8	»	»	105	110,7	143,3	119,9	115,1
<i>Conjunto de las tres Bolsas:</i>								
Año 1940.....	111,7	112,9	99,1	103,8	102	138,9	119,9	109,7
» 1941.....	113,1	114,7	103,5	103,7	103,6	151,3	122,3	114,2
» 1942.....	113,3	115,9	102,9	103,4	101,7	150,9	120,1	113,2
» 1943.....	113,4	117,2	104,7	103,8	105,1	158,8	125,3	115,7
» 1944.....	114,2	118,4	106,6	103,8	105,4	158,9	127	115,8

(\*) Los valores tomados para cada Bolsa son los siguientes:

**Bolsa de Madrid.**

Fondos públicos: Interior, 4 por 100; Exterior, 4 por 100; Amortizable, 5 por 100; Amortizable, 3 por 100, 1928; Amortizable, 4 por 100, 1928; Deudas convertidas.—Total, 6 valores.

Ayuntamientos: Madrid, 1918; Madrid, 1923; Madrid, 1931, interior.—Total, 3 valores

Valores con garantía del Estado: Hidrográfica del Ebro; Trasatlántica, 1926; F. C. Tánger-Fez.—Total, 3 valores.

Cédulas hipotecarias y del Crédito Local. Hipotecarias, A; Hipotecarias, B; Cédulas del Crédito Local, 4 por 100, con lotes.—Total, 3 valores.

Sociedades eléctricas. Hidroeléctrica Española; Saltos del Alberche, 1931; Unión Eléctrica Madrileña.—Total, 3 valores.

Sociedades de Transporte. Norte, nacionalizados; Especiales Norte; M. Z. A. primera hipoteca; M. Z. A., serie I; Metropolitano de Madrid, serie b.—Total, 5 valores.

Sociedades varias. Telefónicas, 5, 50 por 100; Siderúrgica de Ponferrada.—Total, 2 valores.

**Bolsa de Barcelona.**

Fondos públicos: Interior, 4 por 100; Exterior, 4 por 100; Amortizable, 5 por 100, 1927; Deudas convertidas.—Total, 4 valores.

Valores con garantía del Estado: Hidrográfica del Ebro; Trasatlántica, 1926; F. C. Tánger a Fez.—Total, 3 valores.

Cédulas hipotecarias y del Crédito Local.—Hipotecarias, 4 por 100; Hipotecarias, A; Hipotecarias, B; Cédulas del Crédito Local, 4 por 100, con lotes.—Total, 4 valores.

Sociedades eléctricas: Catalana de Gas y Electricidad; Energía Eléctrica de Cataluña; Unión Eléctrica de Cataluña.—Total, 3 valores.

Sociedades de Transporte: Norte, primera; M. Z. A., 1ª hipoteca; Andaluces, interés fijo.—Total, 3 valores.

Sociedades varias: Telefónicas; Maquinista Terrestre y Marítima; Cros, Sociedad anónima.—Total, 3 valores.

**Bolsa de Bilbao.**

Fondos públicos: Interior; Exterior; Amortizable, 5 por 100, 1927; Deudas convertidas.—Total, 4 valores.

Cédulas hipotecarias y del Crédito Local: Hipotecarias, A; Hipotecarias, B; Crédito Local, 4 por 100, con lotes; Interprovinciales, 5 por 100.—Total, 4 valores.

Sociedades eléctricas: Hidroeléctrica Española; Hidroeléctrica Ibérica; Electra del Viego.—Total, 3 valores.

Sociedades de Transporte: Norte, primera; Especiales Norte; M. Z. A.; Santander-Bilbao; Vascongadas, 1897.—Total, 5 valores.

Sociedades varias: Telefónicas; Echevarría, 1927; Siderúrgica del Mediterráneo.—Total, 3 valores.

**INDICES DE COTIZACIÓN OFICIAL  
DE VALORES MOBILIARIOS**  
BASE: MEDIA 1º SEMESTRE 1936=100  
**RESUMEN DE LAS TRES BOLSAS**  
AÑOS 1940 A 1944

VALORES DE RENTA FIJA { FONDOS PÚBLICOS  
MEDIA MENSUAL { OTRAS OBLIGACIONES  
VALORES DE RENTA VARIABLE (MEDIA MENSUAL) INDICE GENERAL

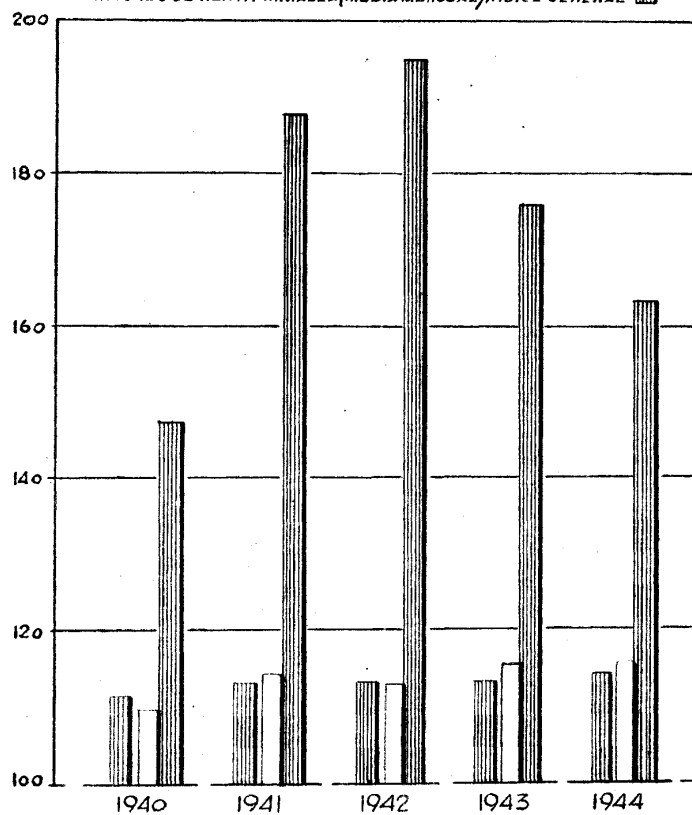

## 2) Valores de renta variable (—)

(Base: media primer semestre 1936 = 100)

B O L S A A Ñ O	INDICES DE COTIZACION									Indice general de las acciones
	Bancos y Sociedades de crédito	Sociedades eléctricas	Sociedades minero-si- dero-meta- lúrgicas	Monopolios	Navieras	Sociedades de transporte	Sociedades químicas	Sociedades de seguros	Sociedades varias	
<i>Media mensual</i>										
<i>Bolsa de Madrid:</i>										
Año 1940.....	89,4	146,4	224,2	107,9	»	143,6	144,8	96,7	150,8	125,4
» 1941.....	111	191,9	285,7	120	»	186	160,3	85,9	286,3	156,4
» 1942.....	127,1	219	264,1	122,5	»	179,1	146,2	109	312,3	166,2
» 1943.....	114,2	190,1	214,2	123,8	»	161	140,5	111,2	266,9	156,1
» 1944.....	119,6	173,6	186,7	116,7	»	144	154,6	119,6	248,1	146,2
<i>Bolsa de Barcelona:</i>										
Año 1940.....	87,1	145,9	170,7	108,8	»	200,8	146,9	197,3	180,4	148,5
» 1941.....	138,4	197,4	204,4	120,5	»	247,9	170,5	221,6	307,4	192,1
» 1942.....	141,9	222,2	205,6	125,1	»	227,2	160,8	238,2	298,2	189,1
» 1943.....	138,9	203,1	186,9	127	»	229,1	153,7	279,9	243,1	179,9
» 1944.....	132,2	174,9	166,4	120,6	»	225,6	163,5	314,6	226,3	172,8
<i>Bolsa de Bilbao:</i>										
Año 1940.....	102	137,7	299,6	113,3	392,8	183,7	»	105,5	93,5	168,1
» 1941.....	135,6	207,8	361,3	120,8	638,2	226	»	104,1	102,6	215,3
» 1942.....	150,1	236,8	338,9	125,2	942,1	222,9	»	154,9	100,9	229,6
» 1943.....	123,3	194	273	127,2	661,3	199	»	150,8	73,4	191,9
» 1944.....	126,4	174	237,8	120,7	485,4	164,7	»	132,5	69	169
<i>Conjunto de las tres Bolsas:</i>										
Año 1940.....	92,8	144,5	231,5	110	392,8	176	145,8	133,1	141,6	147,3
» 1941.....	128,3	199	284,9	120,4	638,2	220	165,4	137,2	232	187,9
» 1942.....	139,7	226	269,5	124,2	942,1	209,7	153,5	167,4	237,2	195
» 1943.....	125,5	195,9	224,6	126	661,3	196,3	147,1	180,6	194,5	176
» 1944.....	126,1	174,2	197	119,3	485,4	178,1	159,2	188,9	181,2	162,6

(—) Los valores tomados para cada Bolsa son los siguientes:

- Bolsa de Madrid.**—Bancos y Sociedades de crédito: Banco de España; Banco Hipotecario; Banco Central; Banco Hispano-Americano; Banco Español de Crédito.—Total, 5 valores.  
Sociedades eléctricas: Cooperativa Electrica de Madrid; Hidroeléctrica Española; Mengemor; Sevillana de Electricidad; Unión Eléctrica Madrileña.—Total, 5 valores.  
Sociedades minero-sidero-metalúrgicas: Minas del Rif; Duro Felguera; Los Guindos; Altos Hornos de Vizcaya.—Total, 4 valores.  
Monopolios: Telefónicas preferentes; Fósforos; Petróleos, serie B; Tabacos.—Total, 4 valores.  
Sociedades de transporte: M. Z. A.; Norte; Metroropolitano de Madrid; Madrileña de Tranvías.—Total, 4 valores.  
Sociedades químicas: Unión Española de Explosivos; Unión Alcohólica de España; Española de Petróleos.—Total, 3 valores.  
Sociedades de seguros: La Unión y El Fénix.—Total, 1 valor.  
Sociedades varias: General Azucarera, ordinarias; Ebro; El Aguila.—Total, 3 valores.
- Bolsa de Barcelona.**—Bancos y Sociedades de crédito: Banco de España; Banco Exterior de España; Banco Hispano-Colonial.—Total, 3 valores.  
Sociedades eléctricas: Catalana de Gas y Electricidad; Hidroeléctrica Española; Sevillana de Electricidad.—Total, 3 valores.  
Sociedades minero-sidero-metalúrgicas: Minas del Rif; Los Guindos; Hullera Española; Maquinista Terrestre y Marítima.—Total, 4 valores.  
Monopolios: Petróleos; Telefónicas preferentes.—Total, 2 valores.  
Sociedades de Transporte: Andaluces; Norte; M. Z. A.; Tranvías de Barcelona.—Total, 4 valores.  
Sociedades químicas: Cros; Petrolillos; Explosivos.—Total, 3 valores.  
Sociedades de Seguros: Banco Vitalicio; La Catalana.—Total, 2 valores.  
Sociedades varias: General Azucarera; Industrias agrícolas; Transmediterránea; Tabacos de Filipinas.—Total, 4 valores.
- Bolsa de Bilbao.**—Bancos y Sociedades de crédito: Banco de España; Banco Hispano Americano; Banco de Vizcaya; Banco de Bilbao.—Total, 4 valores.  
Sociedades eléctricas: Hidroeléctrica Española; Electra del Viesgo; Hidroeléctrica Ibérica; Saltos del Alberche, ordinarias.—Total, 4 valores.  
Sociedades minero-sidero-metalúrgicas: Minas del Rif; Setolazar; Altos Hornos; Vasconia; Echevarría; Duro Felguera; Babcock and Wilcox.—Total, 7 valores.  
Monopolios: Petróleos; Telefónicas preferentes.—Total, 2 valores.  
Navieras: Aznar; Marítima Unión; Marítima del Nervión; Bachi; Vascongada.—Total, 5 valores.  
Sociedades de Transporte: M. Z. A.; Norte; Santander-Bilbao; Vascongados.—Total, 4 valores.  
Sociedades de Seguros: Aurora; La Polar; Bilbao.—Total, 3 valores.  
Sociedades varias: La Papelera Española; Explosivos.—Total, 2 valores.

Bolsa

3). Índice general\* de cotización de valores mobiliarios en la Bolsa española, corregidos según el Índice de precios al por mayor

(Base: media primer semestre 1936 = 100)  
Resumen de las tres Bolsas

A Ñ O	INDICE CORRIENTE			Índice general de precios al por mayor	INDICE CORREGIDO		
	De Fondos públicos	De Obligaciones	De Acciones		De Fondos públicos	De Obligaciones	De Acciones
Media mensual: 1940.....	111,7	109,7	147,3	162,3	69	67,7	90,8
» 1941.....	113,1	114,2	187,9	199,2	56,7	57,3	94
» 1942.....	113,3	113,2	195	219,4	51,7	51,5	88,8
» 1943.....	113,4	115,7	176	255,5	44,4	45,3	68,9
» 1944.....	114,2	115,8	162,6	275,3	41,5	42,1	59,1

III. Variación de los índices mensuales simples de cotización

(Base: diciembre 1942 = 100)

F E C H A S	Renta variable		R E N T A F I J A		
	Acciones Sociedades	Deuda del Estado	Valores municipales y provinciales	Cédulas	Obligaciones de Sociedades en general
1942					
Diciembre.....	100,0	100,0	100,0	100,0	100,0
1943					
Diciembre.....	74,9	100,5	100,5	99,0	104,3
1944					
Enero.....	71,6	100,5	100,3	98,9	106,3
Febrero.....	71,0	100,5	100,6	99,0	103,4
Marzo.....	71,8	100,7	101,3	99,7	103,5
Abril.....	70,5	101,2	100,8	100,2	103,8
Mayo.....	71,2	101,3	100,8	100,5	103,8
Junio.....	71,0	101,9	101,2	100,3	103,8
Julio.....	71,1	103,3	100,9	99,7	103,6
Agosto.....	71,6	103,6	101,5	99,6	105,1
Septiembre.....	75,7	105,4	102,4	100,6	106,3
Octubre.....	78,0	104,9	101,6	100,9	105,7
Noviembre.....	80,0	104,7	101,2	100,8	105,1
Diciembre.....	80,3	105,0	101,6	100,7	105,1