

29 de julio de 2008

Encuesta Anual de Coste Laboral (EACL) 2007

Principales resultados

–El **coste total por trabajador**, en términos brutos, fue de **27.673,00 euros** durante 2007, un **4,0%** más que el año anterior

–El **coste neto** fue de **27.406,09 euros por trabajador**, una vez deducidos **266,91 euros** en concepto de **subvenciones y deducciones** recibidas de las Administraciones Públicas para fomentar el empleo y la formación profesional.

–El **72,84%** del coste total se destinó a **salarios (20.157,89 euros/trabajador)** y el **22,78%** a **cotizaciones obligatorias a la Seguridad Social (6.304,98 euros/trabajador)**.

–Del resto de partidas que componen el coste, **495,82 euros anuales** por trabajador se destinaron a **beneficios sociales, 372,53 a gastos derivados del trabajo, 246,15 euros** correspondieron a **indemnizaciones por despido** y **95,63 a formación profesional**.

Coste laboral anual por trabajador

El coste laboral por trabajador en términos brutos fue de 27.673,00 euros en 2007, un 4,0% superior al del año 2006, según los resultados de la Encuesta Anual de Coste Laboral (EACL) que completa los obtenidos trimestralmente a partir de la Encuesta Trimestral de Coste Laboral (ETCL). Si de este dato se restan las subvenciones y deducciones que se recibieron de las Administraciones Públicas se obtiene un coste neto de 27.406,09 euros, con un crecimiento interanual también del 4%.

Los sueldos y salarios más las cotizaciones a la Seguridad Social constituyeron, conjuntamente, el 95,6% del coste bruto.

Además de los salarios y cotizaciones, 495,82 euros anuales se destinaron a beneficios sociales por trabajador (cotizaciones voluntarias a seguros y planes de pensiones, prestaciones complementarias a la Seguridad Social y gastos de carácter social), 372,53 a otros gastos derivados del trabajo (indemnizaciones fin de contrato, pequeño utillaje y ropa de trabajo, transporte hasta el lugar de trabajo, selección de personal...), 246,15 euros correspondieron a indemnizaciones por despido y 95,63 a formación profesional.

Componentes del coste anual

	Euros
Coste bruto¹	27.673,00
Sueldos y salarios	20.157,89
Cotizaciones obligatorias	6.304,98
Beneficios sociales	495,82
-Cotizaciones voluntarias	188,14
-Prestaciones sociales directas	267,91
-Gastos de carácter social	39,77
Indemnizaciones por despido	246,15
Gastos en formación profesional	95,63
Gastos derivados del trabajo	372,53
-Gastos en transporte	22,07
-Resto de costes ²	350,46
Subvenciones y deducciones (-)	266,91
Coste neto³	27.406,09

1 Excluye dietas y gastos de viaje

2 Indemnizaciones por fin de contrato, pagos compensatorios, pequeño utillaje, ropa de trabajo, selección de personal...

3 Deducidas subvenciones y deducciones

Coste laboral según actividad económica

La industria, con un coste total neto por trabajador de 31.510,65 euros durante 2007, fue el sector económico con mayores costes laborales y con menor incremento interanual de los mismos (3,2%).

El sector de la construcción experimentó el mayor crecimiento del coste neto (5,3% con respecto al año anterior), destacando el aumento del coste no salarial (6,7%) respecto al de los costes salariales (4,8%). En este sector las indemnizaciones por fin de contrato y los pagos compensatorios elevaron los *otros costes derivados del trabajo*; en contrapartida, fue el sector que presentó menos costes por despidos.

El sector servicios, con un incremento del coste neto del 4,1%, fue el que registró una evolución más homogénea de los costes salariales (4,2%) y no salariales (3,9%).

Sector económico	Coste neto		Sueldos y salarios		Coste no salarial	
	Euros	Tasa ¹	Euros	Tasa ¹	Euros	Tasa ¹
Industria	31.510,65	3,2	22.939,93	3,0	8.570,72	3,6
Construcción	26.599,42	5,3	18.788,55	4,8	7.810,87	6,7
Servicios	26.489,52	4,1	19.703,49	4,2	6.786,03	3,9

¹Respecto al año anterior

Las diferencias entre el **coste laboral** por trabajador según las distintas actividades dentro de los sectores de la economía española fueron notables, con un amplio registro que osciló desde 18.041,23 euros anuales brutos por trabajador en la hostelería (H) hasta más de 50.000 euros por asalariado en las secciones energéticas (E) y financieras (J).

Coste total bruto por trabajador durante 2007

	Euros
J.- Intermediación financiera	55.498,29
E.- Energía eléctrica, gas y agua	51.386,01
C.- Industrias extractivas	35.133,94
N.- Sanidad, veterinaria y servicios sociales	31.653,07
I.- Transporte, almacenamiento y comunicaciones	31.450,93
D.- Industria manufacturera	31.102,05
Total actividades	27.673,00
F.- Construcción	26.820,82
M.- Educación	26.465,12
K.- Inmobiliarias, alquiler, servicios empresariales	26.113,94
G.- Comercio y reparación	23.321,67
O.- Actividades sociales, servicios a la comunidad	23.080,14
H.- Hostelería	18.041,23

Industria: conformada por las secciones C, D, E

Construcción: conformada por la sección F

Servicios: conformados por las secciones G, H, I, J, K, M, N, O

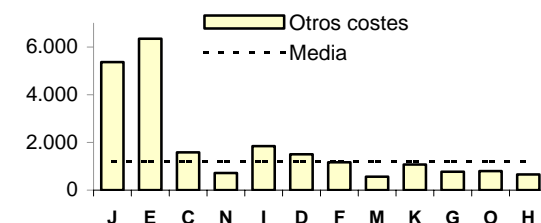
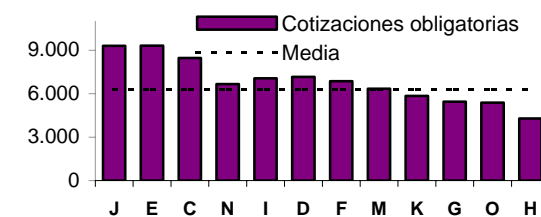
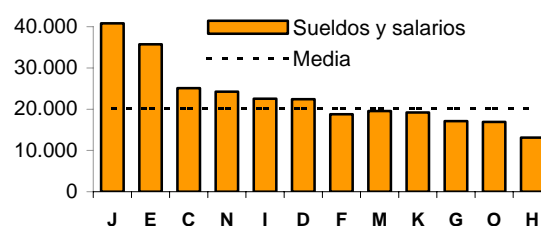

Las secciones financiera (J) y energética (E) destacaron por ser las que mayores sueldos y salarios pagaron a sus trabajadores y las que asumieron mayor coste en beneficios sociales. También fueron las que más invirtieron en la formación profesional de sus trabajadores.

La construcción (F) y el transporte (I) fueron las actividades con más gastos derivados del trabajo (ropa de trabajo, pequeño utillaje, transporte, indemnizaciones fin de contrato, pagos compensatorios...). También destacó el sector de la construcción por presentar un mayor peso de las cotizaciones obligatorias a la Seguridad Social, sobre el coste total, que el resto de actividades.

Las indemnizaciones por despido supusieron mayores costes laborales en la industria manufacturera (D). En el extremo opuesto destacan la sanidad (N) y la educación (M) con costes abonados en concepto de despidos muy inferiores a la media.

Las subvenciones y deducciones fiscales por creación de empleo y fomento de la formación profesional presentaron menos desigualdades que los costes en su distribución según actividad económica y menos dispersión respecto a los valores medios.

Mayores y menores costes por sección económica

Sueldos y salarios		Beneficios sociales	
J.- Intermediación financiera	40.823,62	E.- Energía eléctrica, gas y agua	5.053,92
E.- Energía eléctrica, gas y agua	35.720,92	J.- Intermediación financiera	4.000,95
Total actividades	20.157,89	Total actividades	495,82
O.- Actividades sociales, servicios a la comunidad	16.899,33	G.- Comercio y reparación	249,29
H.- Hostelería	13.098,34	H.- Hostelería	129,53
Gastos derivados del trabajo		Indemnizaciones por despido	
F.- Construcción	773,39	D.- Industria manufacturera	576,54
I.- Transporte, almacenamiento y comunicaciones	655,25	E.- Energía eléctrica, gas y agua	551,64
Total actividades	372,53	Total actividades	246,15
N.- Sanidad, veterinaria y servicios sociales	111,03	M.- Educación	43,26
E.- Energía eléctrica, gas y agua	89,00	N.- Sanidad, veterinaria y servicios sociales	23,04
Formación profesional		Subvenciones y deducciones	
E.- Energía eléctrica, gas y agua	656,40	E.- Energía eléctrica, gas y agua	377,24
J.- Intermediación financiera	530,02	D.- Industria manufacturera	344,25
Total actividades	95,63	Total actividades	266,91
F.- Construcción	36,25	M.- Educación	195,07
H.- Hostelería	14,23	H.- Hostelería	192,05

Coste laboral según el tamaño de empresa

Las empresas de mayor tamaño pagaron mayores sueldos por trabajador que las empresas medianas y pequeñas. En consecuencia, también las cotizaciones a la Seguridad Social de las primeras fueron mayores.

Tamaño de empresa ¹	Coste total bruto	Sueldos y salarios	Cotizaciones obligatorias	Subvenciones y deducciones
1 a 49	23.116,74	16.723,95	5.580,57	264,53
50 a 199	30.209,75	21.956,92	6.876,60	278,51
200 y más	35.257,26	25.956,17	7.395,36	263,50

¹ Número de trabajadores

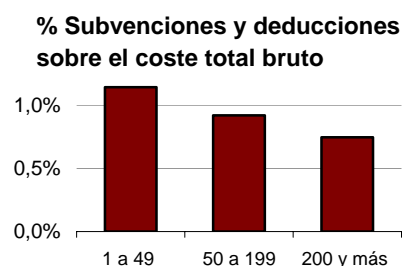

Las subvenciones y deducciones fiscales se comportaron de manera similar en todas las empresas, independientemente del tamaño de las mismas.

Los beneficios sociales y gastos en formación profesional fueron significativamente mayores en los centros de mayor tamaño, mientras que los costes derivados del trabajo, a excepción de los gastos de transporte, fueron mayores en los centros pequeños y medianos.

Tamaño de empresa ¹	Beneficios sociales	Gastos derivados del trabajo	Indemnizaciones por despido	Formación profesional
1 a 49	199,04	395,09	181,26	36,83
50 a 199	526,97	389,44	354,06	105,76
200 y más	1.078,68	314,18	305,04	207,83

¹ Número de trabajadores

Coste laboral según comunidades autónomas

Por comunidades, el coste laboral más elevado se da en la Comunidad de Madrid y País Vasco y el menor, en Extremadura, Región de Murcia y Canarias.

Tasa de variación coste laboral neto 2007/2006

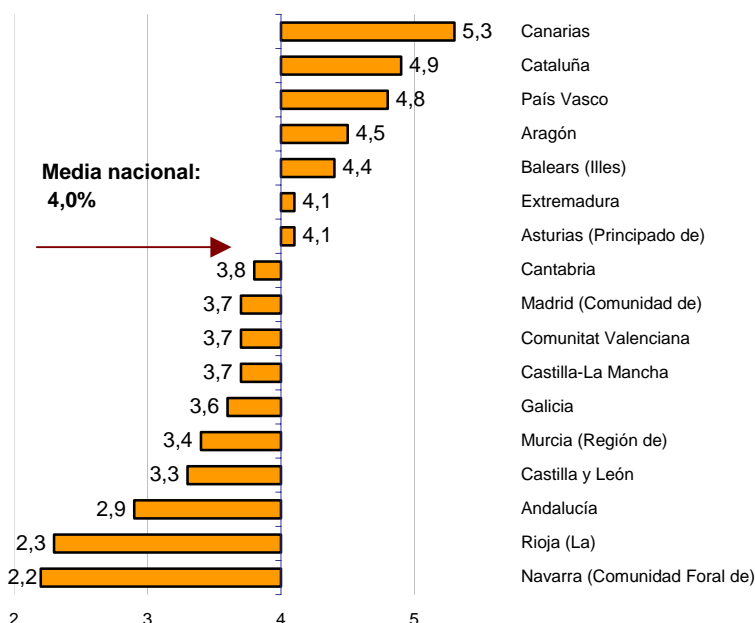

Coste total neto por trabajador y año

	Euros
Madrid (Comunidad de)	32.576,00
País Vasco	31.745,78
Navarra (Comunidad Foral de)	29.985,36
Cataluña	29.404,22
Aragón	27.560,32
Total nacional	27.406,09
Asturias (Principado de)	27.050,14
Balears (Illes)	25.809,58
Cantabria	25.438,19
Castilla y León	25.436,07
Rioja (La)	25.096,84
Andalucía	24.705,63
Comunitat Valenciana	24.444,23
Castilla-La Mancha	24.249,75
Galicia	23.598,53
Canarias	23.191,49
Murcia (Región de)	23.153,27
Extremadura	22.297,37

Las empresas de las comunidades de Madrid y País Vasco fueron las que pagaron mayores salarios y tuvieron gastos más elevados en beneficios sociales y en la formación profesional de sus trabajadores.

Los gastos derivados del trabajo (indemnizaciones por fin de contrato, pequeño utillaje, ropa de trabajo...) fueron mayores en Andalucía y Madrid.

En Navarra y Asturias se registraron unas indemnizaciones por despido muy inferiores a la media nacional.

Las empresas de Navarra y País Vasco recibieron las mayores subvenciones y deducciones fiscales vinculadas al empleo y a la formación profesional.

Comunidades autónomas con mayores y menores costes por trabajador

Sueldos y salarios		Beneficios sociales		Gastos derivados del trabajo	
Madrid (Comunidad de)	24.177,92	Madrid (Comunidad de)	778,34	Andalucía	521,76
País Vasco	23.425,49	País Vasco	696,14	Madrid (Comunidad de)	445,10
Total nacional	20.157,89	Total nacional	495,82	Total nacional	372,53
Canarias	16.807,60	Castilla-La Mancha	346,15	Cantabria	207,83
Extremadura	16.352,48	Andalucía	329,65	Rioja (La)	133,43
Indemnizaciones por despido		Formación profesional		Subvenciones y deducciones	
Madrid (Comunidad de)	433,65	Madrid (Comunidad de)	157,07	Navarra (Comunidad Foral de)	362,05
Castilla y León	357,30	País Vasco	112,43	País Vasco	360,54
Total nacional	246,15	Total nacional	95,63	Total nacional	266,91
Asturias (Principado de)	69,39	Canarias	57,49	Castilla-La Mancha	194,56
Navarra (Comunidad Foral de)	64,11	Castilla-La Mancha	49,41	Canarias	177,30

Más información en INEbase – www.ine.es

Todas las notas de prensa en: www.ine.es/prensa/prensa.htm

Gabinete de prensa: Teléfonos: 91 583 93 63 / 94 08 – Fax: 91 583 90 87 - gprensa@ine.es

Área de información: Teléfono: 91 583 91 00 – Fax: 91 583 91 58 – www.ine.es/infoine

Coste Laboral Anual 2007

Resultados por sectores de actividad

1. Coste Laboral por trabajador y año

(Euros)

	Total	Industria	Construcción	Servicios
COSTE BRUTO¹	27.673,00	31.854,47	26.820,82	26.745,55
Sueldos y salarios	20.157,89	22.939,93	18.788,55	19.703,49
Cotizaciones obligatorias	6.304,98	7.260,12	6.866,82	5.935,80
Cotizaciones voluntarias	188,14	299,17	116,89	174,79
Prestaciones sociales directas	267,91	345,17	121,66	278,00
Gastos de carácter social	39,77	68,06	10,91	38,64
Indemnizaciones por despido	246,15	567,57	106,35	189,42
Gastos en formación profesional	95,63	118,20	36,25	102,43
Gastos en transporte	22,07	48,05	33,87	12,91
Resto de costes ²	350,46	208,20	739,52	310,07
Subvenciones y deducciones	266,91	343,82	221,40	256,03
COSTE NETO³	27.406,09	31.510,65	26.599,42	26.489,52

1 Excluye dietas y gastos de viaje

2 Indemnizaciones por fin de contrato, pagos compensatorios, pequeño utilaje, ropa de trabajo, selección de persona

3 Deducidas subvenciones y deducciones:

2. Estructura porcentual sobre el coste bruto

	Total	Industria	Construcción	Servicios
COSTE BRUTO¹	100,00	100,00	100,00	100,00
Sueldos y salarios	72,84	72,01	70,05	73,67
Cotizaciones obligatorias	22,78	22,79	25,60	22,19
Cotizaciones voluntarias	0,68	0,94	0,44	0,65
Prestaciones sociales directas	0,97	1,08	0,45	1,04
Gastos de carácter social	0,14	0,21	0,04	0,14
Indemnizaciones por despido	0,89	1,78	0,40	0,71
Gastos en formación profesional	0,35	0,37	0,14	0,38
Gastos en transporte	0,08	0,15	0,13	0,05
Resto de costes ²	1,27	0,65	2,76	1,16

1 Excluye dietas y gastos de viaje

2 Indemnizaciones por fin de contrato, pagos compensatorios, pequeño utilaje, ropa de trabajo, selección de personal...

Coste Laboral Anual 2007

Resultados por comunidad autónoma

1. Coste Laboral por trabajador y año

(Euros)

	COSTE BRUTO ¹	Sueldos y salarios	Cotizaciones obligatorias	Cotizaciones voluntarias	Prestaciones sociales directas	Otros ²	Subvenciones y deducciones	COSTE NETO ³
TOTAL	27.673,00	20.157,89	6.304,98	188,14	267,91	754,08	266,91	27.406,09
Andalucía	24.931,25	17.996,75	5.868,09	130,53	184,29	751,59	225,62	24.705,63
Aragón	27.852,09	20.237,77	6.520,56	166,15	301,05	626,56	291,77	27.560,32
Asturias (Principado de)	27.385,09	19.975,56	6.501,21	275,30	247,76	385,26	334,95	27.050,14
Baleares (Illes)	26.050,23	19.077,25	5.962,32	140,77	277,13	592,76	240,65	25.809,58
Canarias	23.368,79	16.807,60	5.493,63	150,18	233,73	683,65	177,30	23.191,49
Cantabria	25.700,93	18.601,28	6.254,91	152,73	330,98	361,03	262,74	25.438,19
Castilla y León	25.672,86	18.518,47	5.960,31	184,64	261,37	748,07	236,79	25.436,07
Castilla-La Mancha	24.444,31	17.718,41	5.833,89	138,33	184,37	569,31	194,56	24.249,75
Cataluña	29.701,77	21.752,22	6.739,14	159,16	263,90	787,35	297,55	29.404,22
Comunitat Valenciana	24.702,46	17.855,17	5.806,50	141,77	194,07	704,95	258,23	24.444,23
Extremadura	22.590,96	16.352,48	5.361,60	133,25	244,37	499,26	293,59	22.297,37
Galicia	23.898,77	17.254,78	5.643,42	182,78	211,88	605,91	300,24	23.598,53
Madrid (Comunidad de)	32.838,83	24.177,92	6.846,75	299,36	388,92	1.125,88	262,83	32.576,00
Murcia (Región de)	23.406,11	16.964,33	5.584,05	143,45	225,58	488,70	252,84	23.153,27
Navarra (Comunidad Foral de)	30.347,41	22.093,60	7.211,73	213,83	383,41	444,84	362,05	29.985,36
País Vasco	32.106,32	23.425,49	7.441,77	296,24	370,91	571,91	360,54	31.745,78
Rioja (La)	25.361,71	18.559,60	6.089,07	178,43	203,01	331,60	264,87	25.096,84

1 Excluye dietas y gastos de viaje

2 Otros:gastos de carácter social + indemnizaciones por despido + gastos en formación profesional + transporte + indemnizaciones por fin de contrato, pagos compensatorios, pequeño utillaje, ropa de trabajo, selección de personal...

3 Deducidas subvenciones y deducciones

2. Estructura porcentual sobre el coste bruto

	COSTE BRUTO ¹	Sueldos y salarios	Cotizaciones obligatorias	Cotizaciones voluntarias	Prestaciones sociales directas	Otros ²
TOTAL	100,00	72,84	22,78	0,68	0,97	2,72
Andalucía	100,00	72,19	23,54	0,52	0,74	3,01
Aragón	100,00	72,66	23,41	0,60	1,08	2,25
Asturias (Principado de)	100,00	72,94	23,74	1,01	0,90	1,41
Baleares (Illes)	100,00	73,23	22,89	0,54	1,06	2,28
Canarias	100,00	71,92	23,51	0,64	1,00	2,93
Cantabria	100,00	72,38	24,34	0,59	1,29	1,40
Castilla y León	100,00	72,13	23,22	0,72	1,02	2,91
Castilla-La Mancha	100,00	72,48	23,87	0,57	0,75	2,33
Cataluña	100,00	73,24	22,69	0,54	0,89	2,65
Comunitat Valenciana	100,00	72,28	23,51	0,57	0,79	2,85
Extremadura	100,00	72,39	23,73	0,59	1,08	2,21
Galicia	100,00	72,20	23,61	0,76	0,89	2,54
Madrid (Comunidad de)	100,00	73,63	20,85	0,91	1,18	3,43
Murcia (Región de)	100,00	72,48	23,86	0,61	0,96	2,09
Navarra (Comunidad Foral de)	100,00	72,80	23,76	0,70	1,26	1,47
País Vasco	100,00	72,96	23,18	0,92	1,16	1,78
Rioja (La)	100,00	73,18	24,01	0,70	0,80	1,31

1 Excluye dietas y gastos de viaje

2 Otros:gastos de carácter social + indemnizaciones por despido + gastos en formación profesional + transporte + indemnizaciones por fin de contrato, pagos compensatorios, pequeño utillaje, ropa de trabajo, selección de personal...

Coste Laboral Anual 2007

Variación respecto al año anterior

1.Resultados nacionales

	Coste neto ¹		Sueldos y salarios		Coste no salarial ²	
	Euros	Tasa ³	Euros	Tasa ³	Euros	Tasa ³
TOTAL	27.406,09	4,0	20.157,89	3,9	7.248,20	4,1
Industria	31.510,65	3,2	22.939,93	3,0	8.570,72	3,6
Construcción	26.599,42	5,3	18.788,55	4,8	7.810,87	6,7
Servicios	26.489,52	4,1	19.703,49	4,2	6.786,03	3,9

1 Coste bruto deducidas subvenciones y deducciones. Excluye dietas y gastos de viaje

2 Coste no salarial = Coste neto - Sueldos y salarios

3 Respecto al año anterior

2.Resultados comunidades autónomas

	Coste neto		Sueldos y salarios		Coste no salarial ²	
	Euros	Tasa ³	Euros	Tasa ³	Euros	Tasa ³
TOTAL	27.406,09	4,0	20.157,89	3,9	7.248,20	4,1
Andalucía	24.705,63	2,9	17.996,75	3,7	6.708,88	1,0
Aragón	27.560,32	4,5	20.237,77	5,2	7.322,55	2,8
Asturias (Principado de)	27.050,14	4,1	19.975,56	5,0	7.074,58	1,4
Baleares (Illes)	25.809,58	4,4	19.077,25	4,7	6.732,33	3,5
Canarias	23.191,49	5,3	16.807,60	5,4	6.383,89	5,2
Cantabria	25.438,19	3,8	18.601,28	4,0	6.836,91	3,3
Castilla y León	25.436,07	3,3	18.518,47	3,0	6.917,60	4,1
Castilla-La Mancha	24.249,75	3,7	17.718,41	4,1	6.531,34	2,7
Cataluña	29.404,22	4,9	21.752,22	4,3	7.652,00	6,6
Comunitat Valenciana	24.444,23	3,7	17.855,17	3,3	6.589,06	4,9
Extremadura	22.297,37	4,1	16.352,48	4,8	5.944,89	2,4
Galicia	23.598,53	3,6	17.254,78	4,3	6.343,75	1,9
Madrid (Comunidad de)	32.576,00	3,7	24.177,92	3,3	8.398,08	5,0
Murcia (Región de)	23.153,27	3,4	16.964,33	3,5	6.188,94	3,2
Navarra (Comunidad Foral de)	29.985,36	2,2	22.093,60	2,8	7.891,76	0,7
País Vasco	31.745,78	4,8	23.425,49	4,8	8.320,29	4,9
Rioja (La)	25.096,84	2,3	18.559,60	3,2	6.537,24	-0,2

1 Coste bruto deducidas subvenciones y deducciones. Excluye dietas y gastos de viaje

2 Coste no salarial = Coste neto - Sueldos y salarios

3 Respecto al año anterior