

27 de julio de 2011

Encuesta Anual de Coste Laboral (EACL) 2010

Principales resultados

- El **coste total por trabajador**, en términos brutos, fue de **30.819,53** euros durante 2010, un **0,5%** más que el año anterior.
- El **coste neto** fue de **30.541,28 euros por trabajador**, una vez deducidos **278,25** euros en concepto de **subvenciones y deducciones** recibidas de las Administraciones Públicas para fomentar el empleo y la formación profesional.
- El **73,14%** del coste total se destinó a **salarios** (**22.540,83** euros/trabajador) y el **22,09%** a **cotizaciones obligatorias a la Seguridad Social** (**6.806,61** euros/trabajador).
- Del resto de partidas que componen el coste, **581,39** euros anuales por trabajador se destinaron a **beneficios sociales**, **374,07** a **gastos derivados del trabajo**, **412,29** correspondieron a **indemnizaciones por despido** y **104,34** a **formación profesional**.
- El 96,4% de los centros, que representan al 91% de los trabajadores, regulan sus **relaciones laborales** mediante convenio colectivo.

Coste laboral anual por trabajador

El coste laboral por trabajador en términos brutos fue de 30.819,53 euros en 2010, según los resultados de la Encuesta Anual de Coste Laboral (EACL), que completa los obtenidos trimestralmente a partir de la Encuesta Trimestral de Coste Laboral (ETCL). Este coste representa un incremento del 0,5% respecto del año 2009. Si se restan las subvenciones y deducciones que se recibieron de las Administraciones Públicas, se obtiene un coste neto de 30.541,28 euros, con un crecimiento interanual del 0,5%.

Los sueldos y salarios más las cotizaciones a la Seguridad Social constituyeron, conjuntamente, el 95,2% del coste bruto.

Además de los salarios y cotizaciones, 581,39 euros anuales se destinaron a beneficios sociales por trabajador (cotizaciones voluntarias a seguros y planes de pensiones, prestaciones complementarias a la Seguridad Social y gastos de carácter social), 374,07 a otros gastos derivados del trabajo (indemnizaciones por fin de contrato, pequeño utillaje y ropa de trabajo, transporte hasta el lugar de trabajo, selección de personal...), 412,29 euros correspondieron a indemnizaciones por despido y 104,34 a formación profesional.

Componentes del coste anual		Coste neto	
	Euros		Euros
Coste bruto¹	30.819,53	Coste neto³	30.541,28
Sueldos y salarios	22.540,83	Coste bruto ¹	30.819,53
Cotizaciones obligatorias	6.806,61	Subvenciones y deducciones (-)	278,25
Beneficios sociales	581,39		
-Cotizaciones voluntarias	217,04		
-Prestaciones sociales directas	322,70		
-Gastos de carácter social	41,65		
Indemnizaciones por despido	412,29		
Gastos en formación profesional	104,34		
Gastos derivados del trabajo	374,07		
-Gastos en transporte	18,05		
-Resto de costes ²	356,02		

1 Excluye dietas y gastos de viaje

2 Indemnizaciones por fin de contrato, pagos compensatorios, pequeño utillaje, ropa de trabajo, selección de personal...

3 Deducidas subvenciones y deducciones

Coste laboral según actividad económica

La industria, con un coste total neto por trabajador de 34.677,47 euros durante 2010, fue el sector económico con los costes laborales más elevados y con el mayor incremento interanual de los mismos (2,3%), destacando el aumento de los costes salariales (2,9%) respecto al del coste no salarial (0,7%).

El sector de la construcción y de los servicios tienen el mismo crecimiento del coste neto (0,2% con respecto al año anterior). Sin embargo, la construcción tiene mayor incremento de los salarios (0,7% frente al 0,5% de crecimiento en los servicios) y mayor caída de los costes no salariales (-1,1% y -0,8% respectivamente).

Sector económico	Coste neto		Sueldos y salarios		Coste no salarial	
	Euros	Tasa ¹	Euros	Tasa ¹	Euros	Tasa ¹
Industria	34.677,47	2,3	25.123,08	2,9	9.554,39	0,7
Construcción	30.576,40	0,2	21.663,33	0,7	8.913,07	-1,1
Servicios	29.666,38	0,2	22.102,21	0,5	7.564,17	-0,8

¹ Respecto al año anterior

Las diferencias entre el coste laboral bruto por trabajador según las distintas actividades de la clasificación de actividades CNAE09 fueron notables, con un amplio registro que osciló desde 18.897,05 euros anuales brutos por trabajador en la Hostelería (I) hasta los 77.884,73 euros por asalariado en las sección Suministro de energía eléctrica, gas, vapor, aire acondicionado (D).

Coste total bruto por trabajador durante 2010

	Euros
D-. Suministro de energía eléctrica, gas, vapor, aire ac.	77.884,73
K-. Actividades financieras y de seguros	59.582,33
J-. Información y comunicaciones	44.079,62
B-. Industrias extractivas	41.710,50
O-. Administración pública, defensa, Seguridad Social	36.125,78
M-. Actividades profesionales, científicas y técnicas	34.715,05
Q-. Actividades sanitarias y de servicios sociales	34.174,39
C-. Industria manufacturera	33.798,00
E-. Agua, saneamiento, residuos y descontaminación	32.410,35
H-. Transporte y almacenamiento	31.406,68
Total de actividades	30.819,53
F-. Construcción	30.816,23
P-. Educación	28.563,58
L-. Actividades inmobiliarias	28.319,99
G-. Comercio; reparación de vehículos y motocicletas	26.678,86
R-. Actividades artísticas, recreativas, entretenimiento	22.493,49
N-. Actividades administrativas y servicios auxiliares	21.925,14
S-. Otros servicios	21.218,79
I-. Hostelería	18.897,05

Industria: conformada por las secciones B, C, D, E.

Construcción: conformada por la sección F.

Servicios: conformados por las secciones G, H, I, J, K, M, N, O, P, Q, R, S.

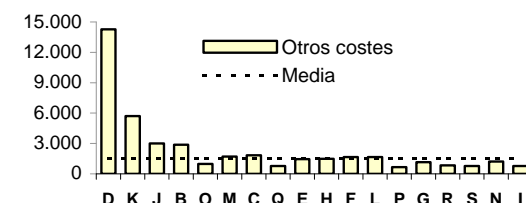
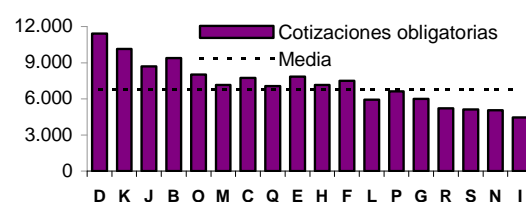
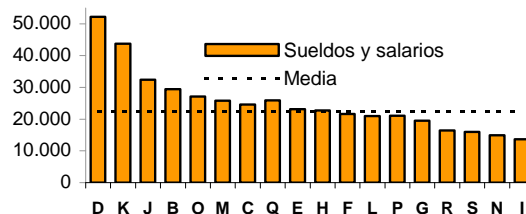

Las secciones energética (D) y financiera (K) destacaron también por ser las que mayores **sueldos y salarios** pagaron a sus trabajadores y las que asumieron mayor coste en beneficios sociales. Además fueron las que más invirtieron en la formación profesional de sus trabajadores.

Las industrias extractivas (B) y la construcción (F) fueron las actividades con más gastos derivados del trabajo (ropa de trabajo, pequeño utillaje, transporte, indemnizaciones por fin de contrato, pagos compensatorios...). También destacó el sector de la construcción por presentar un mayor peso de las cotizaciones obligatorias a la Seguridad Social, sobre el coste total, que el resto de actividades.

Las indemnizaciones por despido supusieron mayores costes laborales en las industrias extractivas (B) y en la industria energética (D). En el extremo opuesto destacan las actividades sanitarias y de servicios sociales (Q) y la administración pública (O).

Las mayores subvenciones y deducciones fiscales por creación de empleo y fomento de la formación profesional se obtuvieron en la industria energética (D) mientras que las menores se presentaron en la hostelería (I), si bien es la variable de coste que presenta menos diferencias entre los sectores productivos.

Mayores y menores costes por sección económica

Sueldos y salarios		Beneficios sociales	
D-. Suministro de energía eléctrica, gas, etc.	52.202,80	D-. Suministro de energía eléctrica, gas, etc...	11.701,60
K-. Actividades financieras y de seguros	43.733,06	K-. Actividades financieras y de seguros	4.184,15
Total actividades	22.540,83	Total actividades	581,39
N-. Actividades administrativas y servicios aux.	14.958,74	R-. Actividades artísticas, recreativas, etc...	180,16
I-. Hostelería	13.657,19	I-. Hostelería	138,56

Gastos derivados del trabajo		Indemnizaciones por despido	
F-. Construcción	864,60	B-. Industrias extractivas	1.440,33
B-. Industrias extractivas	708,22	D-. Suministro de energía eléctrica, gas, etc...	1.242,30
Total actividades	374,07	Total actividades	412,29
Q-. Actividades sanitarias y de servicios sociales	146,51	Q-. Actividades sanitarias y de servicios sociales	46,80
O-. Administración pública, defensa, Seguridad Soc.	121,14	O-. Administración pública, defensa, Seguridad Soc.	13,50

Formación profesional		Subvenciones y deducciones	
D-. Suministro de energía eléctrica, gas, etc...	1.133,15	D-. Suministro de energía eléctrica, gas, etc...	534,24
K-. Actividades financieras y de seguros	426,23	S-. Otros servicios	515,72
Total actividades	104,34	Total actividades	278,25
R-. Actividades artísticas, recreativas, etc...	31,13	P-. Educación	192,11
I-. Hostelería	16,42	I-. Hostelería	181,28

Coste laboral según el tamaño de empresa

Las empresas de mayor tamaño pagaron sueldos más altos por trabajador que las empresas medianas y pequeñas. En consecuencia, también las cotizaciones a la Seguridad Social de las primeras fueron mayores.

Las subvenciones y deducciones fiscales, en valor absoluto, son similares en todas las empresas, independientemente del tamaño de las mismas.

Tamaño de empresa ¹	Coste total bruto	Sueldos y salarios	Cotizaciones obligatorias	Subvenciones y deducciones
1 a 49	25.708,85	18.636,03	5.963,13	286,86
50 a 199	32.605,01	23.732,09	7.224,96	301,34
200 y más	37.929,39	28.079,38	7.903,41	250,03

¹ Número de trabajadores

% Subvenciones y deducciones sobre el coste total bruto

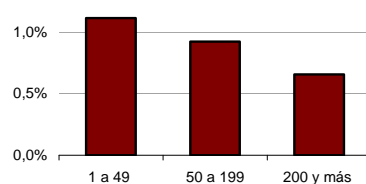

Los beneficios sociales y gastos en formación profesional fueron significativamente más elevados en los centros de mayor tamaño, mientras que los costes derivados del trabajo fueron superiores en los centros pequeños y medianos.

Tamaño de empresa ¹	Beneficios sociales	Gastos derivados del trabajo	Indemnizaciones por despido	Formación profesional
1 a 49	263,71	418,41	380,34	47,23
50 a 199	606,08	402,89	530,85	108,14
200 y más	1.076,93	285,43	390,39	193,85

¹ Número de trabajadores

Coste laboral según comunidades autónomas

Por comunidades, el coste laboral más elevado se da en País Vasco y Comunidad de Madrid y el menor, en Extremadura y Canarias.

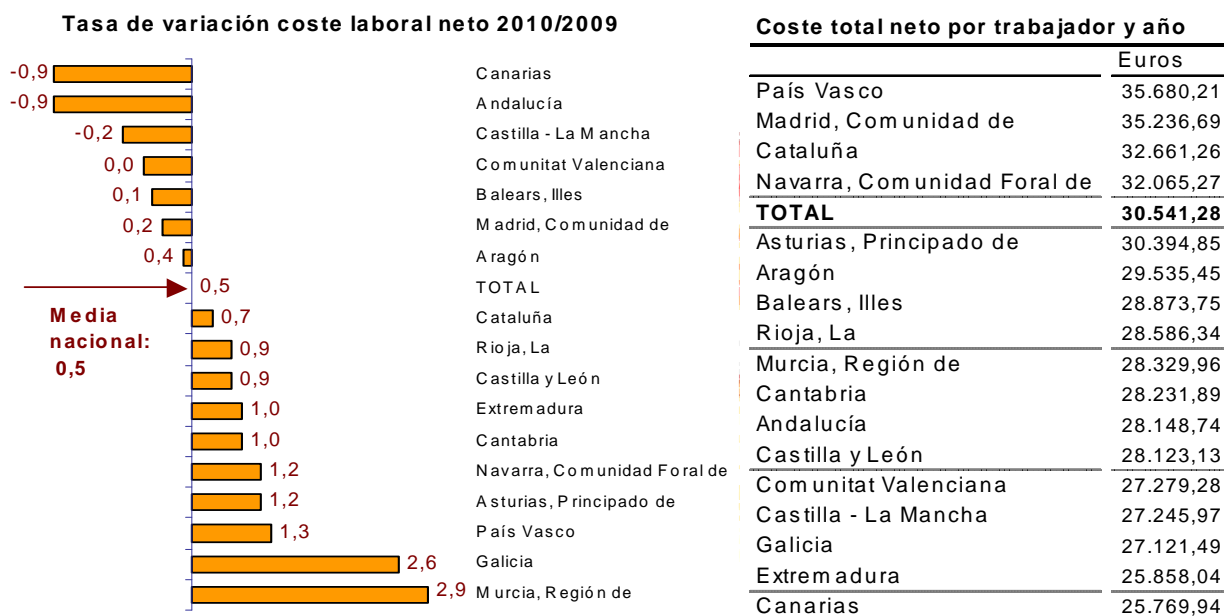

Las empresas de las comunidades de Madrid y País Vasco fueron las que pagaron mayores salarios y tuvieron gastos más elevados en beneficios sociales.

En cuanto a la formación profesional, Andalucía y Madrid presentaron los mayores costes mientras que en Illes Balears y en Murcia se registraron los menores.

Las mayores indemnizaciones por despido tuvieron lugar en Cataluña y Madrid.

Las empresas de País Vasco y Navarra recibieron las mayores subvenciones y deducciones fiscales vinculadas al empleo y a la formación profesional.

Comunidades autónomas con mayores y menores costes por trabajador

Sueldos y salarios		Beneficios sociales		Gastos derivados del trabajo	
País Vasco	26.513,22	País Vasco	907,64	Balears, Illes	502,91
Madrid, Comunidad de	26.122,19	Madrid, Comunidad de	825,48	Madrid, Comunidad de	480,95
Total nacional	22.540,83	Total nacional	581,39	Total nacional	374,07
Extremadura	19.198,79	Comunitat Valenciana	411,86	Navarra, Comunidad Foral de	233,09
Canarias	18.656,32	Extremadura	350,23	Rioja, La	227,83

Indemnizaciones por despido		Formación profesional		Subvenciones y deducciones	
Madrid, Comunidad de	692,01	Andalucía	157,76	País Vasco	377,28
Cataluña	562,08	Madrid, Comunidad de	147,76	Navarra, Comunidad Foral de	356,59
Total nacional	412,29	Total nacional	104,34	Total nacional	278,25
Asturias, Principado de	158,16	Murcia, Región de	51,93	Murcia, Región de	226,67
Extremadura	152,25	Balears, Illes	50,50	Castilla - La Mancha	194,04

Regulación de las relaciones laborales

Se presentan los principales resultados de un nuevo apartado en la EACL 2010, denominado “Regulación de las relaciones laborales”, orientado a conocer el grado de regulación de las relaciones laborales del centro de cotización al que se dirige la encuesta. Se divide a su vez en dos partes encaminadas a averiguar, por un lado, el ámbito geográfico y funcional al que se circunscribe dicha regulación y, por otro, las posibles excepciones en su aplicación.

La mayor parte de los centros y sus trabajadores están regulados por convenios colectivos, siendo el ámbito con mayor proporción el inferior al estatal (convenios sectoriales autonómicos, provinciales, etc.).

Proporción de trabajadores y centros según forma de regulación

	Total	Total convenios	Ámbito Estatal	Ámbito inferior al estatal	Ámbito Empresa o centro de trabajo	Otra forma de regulación
Centros	100	96,4	24,5	66,7	5,2	3,6
Trabajadores	100	91,0	24,3	46,7	20,0	9,0

Respecto a los componentes del coste laboral destaca que el coste laboral más alto se da en aquellos centros que no se regulan por convenio colectivo, seguidos de los regulados por convenio de empresa o centro de trabajo.

Componentes del coste según forma de regulación (Euros)

	Total	Total convenios	Ámbito Estatal	Ámbito inferior al estatal	Ámbito Empresa o centro de trabajo	Otra forma de regulación
COSTE BRUTO¹	30.819,53	29.840,61	30.940,14	26.429,36	34.632,22	38.558,88
Sueldos y salarios	22.540,83	21.698,22	22.640,23	19.121,86	25.106,32	29.769,24
Cotizaciones obligatorias	6.806,61	6.679,62	6.613,59	6.195,03	7.535,82	7.891,92
Cotizaciones voluntarias	217,04	228,03	278,23	83,52	505,12	106,24
Prestaciones sociales directas	322,70	325,53	391,38	148,33	566,49	489,61
Gastos de carácter social	41,65	43,35	57,72	18,13	84,91	24,47
Indemnizaciones por despido	412,29	420,60	515,07	371,64	416,61	27,06
Gastos en formación profesional	104,34	94,77	117,16	51,59	168,57	200,81
Gastos en transporte	18,05	19,55	10,52	10,49	51,70	2,96
Resto de costes ²	356,02	909,21	1.016,71	880,62	918,47	301,87
Subvenciones y deducciones	278,25	297,93	303,26	249,19	383,18	91,55
COSTE NETO³	30.541,28	29.542,68	30.636,88	26.180,17	34.249,04	38.467,33

¹ Excluye dietas y gastos de viaje

² Indemnizaciones por fin de contrato, pagos compensatorios, pequeño utillaje, ropa de trabajo, selección de personal...

³ Deducidas subvenciones y deducciones

Por último, hay que destacar que las modificaciones de las condiciones de los convenios colectivos han afectado a aproximadamente el 4% de los centros y a algo más del 8% de trabajadores.

Más información en **INEbase – www.ine.es** Todas las notas de prensa en: **www.ine.es/prensa/prensa.htm**

Gabinete de prensa: Teléfonos: 91 583 93 63 / 94 08 – Fax: 91 583 90 87 - **gprensa@ine.es**

Área de información: Teléfono: 91 583 91 00 – Fax: 91 583 91 58 – **www.ine.es/infoine**

Encuesta Anual de Coste Laboral 2010

Resultados por sectores de actividad

1. Coste Laboral por trabajador y año

(Euros)

	Total	Industria	Construcción	Servicios
COSTE BRUTO¹	30.819,53	35.039,81	30.816,23	29.931,24
Sueldos y salarios	22.540,83	25.123,08	21.663,33	22.102,21
Cotizaciones obligatorias	6.806,61	7.851,75	7.497,33	6.503,04
Cotizaciones voluntarias	217,04	329,52	182,40	198,60
Prestaciones sociales directas	322,70	412,51	119,85	328,25
Gastos de carácter social	41,65	63,42	14,93	40,43
Indemnizaciones por despido	412,29	819,78	418,62	325,38
Gastos en formación profesional	104,34	128,17	55,17	105,34
Gastos en transporte	18,05	50,05	29,10	10,35
Resto de costes ²	356,02	261,53	835,50	317,64
Subvenciones y deducciones	278,25	362,34	239,83	264,86
COSTE NETO³	30.541,28	34.677,47	30.576,40	29.666,38

1 Excluye dietas y gastos de viaje

2 Indemnizaciones por fin de contrato, pagos compensatorios, pequeño utilaje, ropa de trabajo, selección de persona

3 Deducidas subvenciones y deducciones:

2. Estructura porcentual sobre el coste bruto

	Total	Industria	Construcción	Servicios
COSTE BRUTO¹	100,00	100,00	100,00	100,00
Sueldos y salarios	73,14	71,70	70,30	73,84
Cotizaciones obligatorias	22,09	22,41	24,33	21,73
Cotizaciones voluntarias	0,70	0,94	0,59	0,66
Prestaciones sociales directas	1,05	1,18	0,39	1,10
Gastos de carácter social	0,14	0,18	0,05	0,14
Indemnizaciones por despido	1,34	2,34	1,36	1,09
Gastos en formación profesional	0,34	0,37	0,18	0,35
Gastos en transporte	0,06	0,14	0,09	0,03
Resto de costes ²	1,16	0,75	2,71	1,06

1 Excluye dietas y gastos de viaje

2 Indemnizaciones por fin de contrato, pagos compensatorios, pequeño utilaje, ropa de trabajo, selección de personal...

Encuesta Anual de Coste Laboral 2010

Resultados por Comunidad Autónoma

1. Coste Laboral por trabajador y año

(Euros)

	COSTE BRUTO ¹	Sueldos y salarios	Cotizaciones obligatorias	Cotizaciones voluntarias	Prestaciones sociales directas	Otros ²	Subvenciones y deducciones	COSTE NETO ³
TOTAL	30.819,53	22.540,83	6.806,61	217,04	322,70	932,35	278,25	30.541,28
Andalucía	28.408,56	20.640,91	6.415,92	169,66	309,51	872,56	259,82	28.148,74
Aragón	29.820,99	21.779,25	6.784,26	172,28	274,73	810,47	285,54	29.535,45
Asturias, Principado de	30.718,19	22.619,59	6.995,49	310,73	270,66	521,72	323,34	30.394,85
Balears, Illes	29.108,78	21.241,31	6.472,56	164,15	255,02	975,74	235,03	28.873,75
Canarias	26.015,19	18.656,32	6.005,25	141,37	262,19	950,06	245,25	25.769,94
Cantabria	28.501,46	20.703,50	6.616,08	140,74	355,92	685,22	269,57	28.231,89
Castilla y León	28.363,43	20.687,79	6.483,63	192,43	286,72	712,86	240,30	28.123,13
Castilla - La Mancha	27.440,01	19.997,31	6.279,09	151,22	274,66	737,73	194,04	27.245,97
Cataluña	32.951,80	24.169,27	7.226,97	205,13	324,94	1.025,49	290,54	32.661,26
Comunitat Valenciana	27.577,80	20.103,33	6.323,88	151,05	230,86	768,68	298,52	27.279,28
Extremadura	26.185,15	19.198,79	5.998,71	126,94	207,66	653,05	327,11	25.858,04
Galicia	27.408,71	19.986,27	6.254,76	186,43	297,53	683,72	287,22	27.121,49
Madrid, Comunidad de	35.505,14	26.122,19	7.236,75	332,07	402,25	1.411,88	268,45	35.236,69
Murcia, Región de	28.556,63	20.918,46	6.485,58	137,10	330,38	685,11	226,67	28.329,96
Navarra, Comunidad Foral de	32.421,86	23.724,93	7.549,83	168,00	323,57	655,53	356,59	32.065,27
País Vasco	36.057,49	26.513,22	7.997,13	385,72	492,22	669,20	377,28	35.680,21
Rioja, La	28.840,31	21.162,37	6.590,61	203,50	292,21	591,62	253,97	28.586,34

1 Excluye dietas y gastos de viaje

2 Otros:gastos de carácter social + indemnizaciones por despido + gastos en formación profesional + transporte + indemnizaciones por fin de contrato, pagos compensatorios, pequeño utillaje, ropa de trabajo, selección de personal..

3 Deducidas subvenciones y deducciones

2.Estructura porcentual sobre el coste bruto

	COSTE BRUTO ¹	Sueldos y salarios	Cotizaciones obligatorias	Cotizaciones voluntarias	Prestaciones sociales directas	Otros ²
TOTAL	100,00	73,14	22,09	0,70	1,05	3,03
Andalucía	100,00	72,66	22,58	0,60	1,09	3,07
Aragón	100,00	73,03	22,75	0,58	0,92	2,72
Asturias, Principado de	100,00	73,64	22,77	1,01	0,88	1,70
Balears, Illes	100,00	72,97	22,24	0,56	0,88	3,35
Canarias	100,00	71,71	23,08	0,54	1,01	3,65
Cantabria	100,00	72,64	23,21	0,49	1,25	2,40
Castilla y León	100,00	72,94	22,86	0,68	1,01	2,51
Castilla - La Mancha	100,00	72,88	22,88	0,55	1,00	2,69
Cataluña	100,00	73,35	21,93	0,62	0,99	3,11
Comunitat Valenciana	100,00	72,90	22,93	0,55	0,84	2,79
Extremadura	100,00	73,32	22,91	0,48	0,79	2,49
Galicia	100,00	72,92	22,82	0,68	1,09	2,49
Madrid, Comunidad de	100,00	73,57	20,38	0,94	1,13	3,98
Murcia, Región de	100,00	73,25	22,71	0,48	1,16	2,40
Navarra, Comunidad Foral de	100,00	73,18	23,29	0,52	1,00	2,02
País Vasco	100,00	73,53	22,18	1,07	1,37	1,86
Rioja, La	100,00	73,38	22,85	0,71	1,01	2,05

1 Excluye dietas y gastos de viaje

2 Otros:gastos de carácter social + indemnizaciones por despido + gastos en formación profesional + transporte + indemnizaciones por fin de contrato, pagos compensatorios, pequeño utillaje, ropa de trabajo, selección de personal..

Encuesta Anual de Coste Laboral 2010

Variación respecto al año anterior

1.Resultados nacionales

	Coste neto ¹		Sueldos y salarios		Coste no salarial ²	
	Euros	Tasa ³	Euros	Tasa ³	Euros	Tasa ³
TOTAL	30.541,28	0,5	22.540,83	0,9	8.000,45	-0,9
Industria	34.677,47	2,3	25.123,08	2,9	9.554,39	0,7
Construcción	30.576,40	0,2	21.663,33	0,7	8.913,07	-1,1
Servicios	29.666,38	0,2	22.102,21	0,5	7.564,17	-0,8

1 Coste bruto deducidas subvenciones y deducciones. Excluye dietas y gastos de viaje

2 Coste no salarial = Coste neto - Sueldos y salarios

3 Respecto al año anterior

2.Resultados Comunidades Autónomas

	Coste neto		Sueldos y salarios		Coste no salarial ²	
	Euros	Tasa ³	Euros	Tasa ³	Euros	Tasa ³
TOTAL	30.541,28	0,5	22.540,83	0,9	8.000,45	-0,9
Andalucía	28.148,74	-0,9	20.640,91	-0,3	7.507,83	-2,5
Aragón	29.535,45	0,4	21.779,25	0,4	7.756,20	0,5
Asturias, Principado de	30.394,85	1,2	22.619,59	1,2	7.775,26	1,1
Baleares, Illes	28.873,75	0,1	21.241,31	1,0	7.632,44	-2,2
Canarias	25.769,94	-0,9	18.656,32	-0,8	7.113,62	-1,1
Cantabria	28.231,89	1,0	20.703,50	0,7	7.528,39	1,9
Castilla y León	28.123,13	0,9	20.687,79	0,4	7.435,34	2,3
Castilla - La Mancha	27.245,97	-0,2	19.997,31	-0,1	7.248,66	-0,5
Cataluña	32.661,26	0,7	24.169,27	1,5	8.491,99	-1,6
Comunitat Valenciana	27.279,28	0,0	20.103,33	1,1	7.175,95	-3,0
Extremadura	25.858,04	1,0	19.198,79	2,0	6.659,25	-2,0
Galicia	27.121,49	2,6	19.986,27	3,0	7.135,22	1,5
Madrid, Comunidad de	35.236,69	0,2	26.122,19	0,4	9.114,50	-0,6
Murcia, Región de	28.329,96	2,9	20.918,46	3,2	7.411,50	2,0
Navarra, Comunidad Foral de	32.065,27	1,2	23.724,93	1,5	8.340,34	0,1
País Vasco	35.680,21	1,3	26.513,22	2,0	9.166,99	-0,7
Rioja, La	28.586,34	0,9	21.162,37	0,7	7.423,97	1,2

1 Coste bruto deducidas subvenciones y deducciones. Excluye dietas y gastos de viaje

2 Coste no salarial = Coste neto - Sueldos y salarios

3 Respecto al año anterior

Encuesta Anual de Coste Laboral 2010

Proporción de centros y trabajadores según la forma de regulación de las relaciones laborales

1.Resultados nacionales

	TOTAL		Convenios Colectivos						Otra forma de regulación	
	Trab.	Num.	Estatal		Inferior Estatal		Empresa o centro de trabajo		Trab.	Num.
			Trab.	Num.	Trab.	Num.	Trab.	Num.		
TOTAL	100.0	100.0	24.3	24.5	46.7	66.7	20.0	5.2	9.0	3.6
Industria y Construcción	100.0	100.0	20.6	19.6	58.7	74.8	20.1	4.1	0.7	1.5
Servicios	100.0	100.0	25.5	26.0	42.9	64.2	19.9	5.5	11.7	4.3

2.Resultados Comunidades Autónomas

	TOTAL		Convenios Colectivos						Otra forma de regulación	
	Trab.	Num.	Estatal		Inferior Estatal		Empresa o centro de trabajo		Trab.	Num.
			Trab.	Num.	Trab.	Num.	Trab.	Num.		
TOTAL	100.0	100.0	24.3	24.5	46.7	66.7	20.0	5.2	9.0	3.6
Andalucía	100.0	100.0	21.1	23.3	45.6	68.6	22.0	5.5	11.3	2.6
Aragón	100.0	100.0	27.2	25.9	41.8	61.4	21.7	8.3	9.3	4.4
Asturias, Principado de	100.0	100.0	20.9	24.1	46.1	66.7	22.5	7.2	10.6	2.0
Baleares, Illes	100.0	100.0	23.9	28.2	49.8	62.4	15.4	5.8	11.0	3.6
Canarias	100.0	100.0	20.3	23.9	51.8	65.8	18.8	5.7	9.1	4.5
Cantabria	100.0	100.0	21.2	25.8	46.7	61.6	21.1	6.3	10.9	6.3
Castilla y León	100.0	100.0	20.4	21.3	47.1	67.0	20.0	8.0	12.5	3.7
Castilla - La Mancha	100.0	100.0	24.7	26.9	43.6	64.3	19.8	4.6	11.9	4.3
Cataluña	100.0	100.0	25.5	24.3	50.6	67.8	17.5	5.2	6.4	2.7
Comunitat Valenciana	100.0	100.0	22.2	23.9	52.8	68.3	15.9	3.9	9.2	4.0
Extremadura	100.0	100.0	24.4	24.9	41.0	60.6	16.6	5.5	18.0	8.9
Galicia	100.0	100.0	21.3	21.6	50.1	69.2	17.9	3.4	10.7	5.8
Madrid, Comunidad de	100.0	100.0	33.5	33.6	39.5	60.6	20.9	3.2	6.1	2.5
Murcia, Región de	100.0	100.0	24.9	22.0	46.5	71.5	14.6	3.8	14.0	2.6
Navarra, Comunidad Foral de	100.0	100.0	23.2	22.3	42.8	65.2	24.1	6.8	9.9	5.7
País Vasco	100.0	100.0	11.6	12.3	48.8	76.4	32.2	6.7	7.5	4.5
Rioja, La	100.0	100.0	23.9	20.3	50.0	68.8	23.7	6.1	2.4	4.8

Proporción de centros y trabajadores según se hayan modificado o no las condiciones del convenio colectivo

1.Resultados nacionales

	TOTAL		Modificación de los convenios colectivos				Sin modificaciones o no sujetos a convenio	
	Trab.	Num.	Total		Sólo régimen salarial		Trab.	Num.
			Trab.	Num.	Trab.	Num.		
TOTAL	100.0	100.0	8.3	3.8	6.5	2.7	91.7	96.2
Industria y Construcción	100.0	100.0	6.1	3.3	3.7	2.4	93.9	96.7
Servicios	100.0	100.0	9.0	4.0	7.4	2.8	91.0	96.0

2.Resultados Comunidades Autónomas

	TOTAL		Modificación de los convenios colectivos				Sin modificaciones o no sujetos a convenio	
	Trab.	Num.	Total modificaciones		Sólo régimen salarial		Trab.	Num.
			Trab.	Num.	Trab.	Num.		
TOTAL	100.0	100.0	8.3	3.8	6.5	2.7	91.7	96.2
Andalucía	100.0	100.0	8.4	3.8	6.9	2.5	91.6	96.2
Aragón	100.0	100.0	6.9	3.9	5.2	3.1	93.1	96.1
Asturias, Principado de	100.0	100.0	6.6	3.2	4.7	1.3	93.4	96.8
Baleares, Illes	100.0	100.0	4.9	3.8	4.0	3.4	95.1	96.2
Canarias	100.0	100.0	9.6	3.6	8.0	3.1	90.4	96.4
Cantabria	100.0	100.0	9.6	3.0	6.6	1.1	90.4	97.0
Castilla y León	100.0	100.0	5.5	4.9	4.1	3.9	94.5	95.1
Castilla - La Mancha	100.0	100.0	9.1	3.6	7.6	3.1	90.9	96.4
Cataluña	100.0	100.0	9.0	2.7	6.9	2.2	91.0	97.3
Comunitat Valenciana	100.0	100.0	8.3	5.2	6.7	2.3	91.7	94.8
Extremadura	100.0	100.0	9.7	2.0	8.6	1.3	90.3	98.0
Galicia	100.0	100.0	8.2	4.1	6.1	2.5	91.8	95.9
Madrid, Comunidad de	100.0	100.0	8.9	3.6	7.2	2.9	91.1	96.4
Murcia, Región de	100.0	100.0	5.3	3.9	3.6	3.2	94.7	96.1
Navarra, Comunidad Foral de	100.0	100.0	6.1	4.5	4.3	3.8	93.9	95.5
País Vasco	100.0	100.0	9.0	5.9	6.5	4.5	91.0	94.1
Rioja, La	100.0	100.0	6.7	2.7	4.5	1.7	93.3	97.3